

# Relatório de Gestão

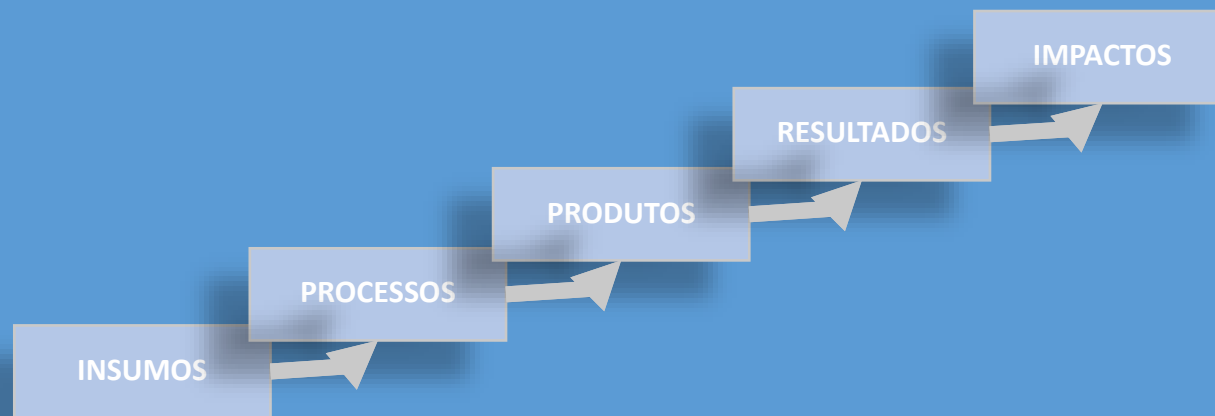

**2017**



## HISTÓRICO DE ALTERAÇÕES

Registrar o controle de alterações (versões) do documento

| DATA       | VERSÃO | DESCRIÇÃO                               | AUTOR                                  |
|------------|--------|---|--|
| 15/02/2018 | 1.0    | Versão Preliminar para análise da GEPLA | Carlos Eduardo de Lima (Epagri/DEPLAN) |
| 08/05/2018 | 2.0    | Versão Final para análise da GEPLA      | Carlos Eduardo de Lima (Epagri/DEPLAN) |
|            |        |   |  |
|            |        |   |  |



GOVERNADOR DO ESTADO DE SANTA CATARINA

João Raimundo Colombo

VICE-GOVERNADOR

Eduardo Pinho Moreira

SECRETÁRIO DE ESTADO DA AGRICULTURA E DA PESCA

Moacir Sopelsa

PRESIDENTE

Luiz Ademir Hessmann

DIRETORES

Ivan Luiz Zilli Bacic

Desenvolvimento Institucional

Giovani Canola Teixeira

Administração e Finanças

Luiz Antônio Palladini

Ciência, Tecnologia e Inovação

Paulo Roberto Lisboa Arruda

Extensão Rural

ELABORAÇÃO

Carlos Eduardo de Lima

**INFORMAÇÕES**

Departamento Estadual de Planejamento

[deplan@epagri.sc.gov.br](mailto:deplan@epagri.sc.gov.br)

Telefone: (48) 3665-5131

EMPRESA DE PESQUISA  
AGROPECUÁRIA E EXTENSÃO  
RURAL DE SANTA CATARINA

Diretoria de Desenvolvimento  
Institucional



Endereço: Rodovia Admar Gonzaga, 1.347, Itacorubi, CP 502  
CEP 88034-901 Florianópolis, SC, Brasil



## Sumário

|       |  |    |
|-------|--|----|
| 1     | IDENTIFICAÇÃO E ATRIBUTOS EMPRESA DE PESQUISA AGROPECUÁRIA E EXTENSÃO RURAL DE SANTA CATARINA .....      | 6  |
| 1.1   | IDENTIFICAÇÃO DA UNIDADE .....   | 6  |
| 1.2   | ROL DE RESPONSÁVEIS POR UNIDADE ORÇAMENTÁRIA.....  | 7  |
| 1.2.1 | ROL DE RESPONSÁVEIS ADR DE ARARANGUÁ .....   | 7  |
| 1.3   | REDE DE ATENDIMENTO.....   | 38 |
| 1.4   | COMPETÊNCIAS INSTITUCIONAIS DA EMPRESA DE PESQUISA AGROPECUÁRIA E EXTENSÃO RURAL DE SANTA CATARINA.....  | 39 |
| 1.5   | ORGANOGRAMA FUNCIONAL .....  | 40 |
| 1.6   | MACROPROCESSOS FINALISTICOS.....   | 41 |
| 2     | PLANEJAMENTO DA ADR DE ARARANGUÁ.....  | 42 |
| 2.1   | PLANEJAMENTO ESTRATÉGICO .....   | 42 |
| 2.1.1 | IDENTIDADE INSTITUCIONAL.....  | 42 |
| 2.1.2 | OBJETIVOS ESTRATÉGICOS .....   | 42 |
| 2.1.3 | PARTES INTERESSADAS.....   | 43 |
| 2.1.4 | PRINCIPAIS PARCEIROS.....  | 43 |
| 2.1.5 | PRODUTOS E SERVIÇOS .....  | 44 |
| 2.2   | RELACIONAMENTO COM A SOCIEDADE .....   | 45 |
| 2.2.1 | DESCRIÇÃO DOS CANAIS DE ACESSO DO CIDADÃO AO ÓRGÃO.....  | 45 |
| 2.2.2 | MECANISMOS PARA MEDIR A SATISFAÇÃO DOS CLIENTES .....  | 45 |
| 2.3   | PLANO PLURIANUAL – 2016-2019 – EMPRESA DE PESQUISA AGROPECUÁRIA E EXTENSÃO RURAL DE SANTA CATARINA ..... | 46 |
| 2.4   | PROGRAMAS – 2016-2019 - EMPRESA DE PESQUISA AGROPECUÁRIA E EXTENSÃO RURAL DE SANTA CATARINA.....         | 47 |
| 2.4.1 | INDICADORES DE RESULTADOS POR PROGRAMA.....  | 47 |
| 3     | INFORMAÇÕES SOBRE A GESTÃO ORÇAMENTÁRIA E FINANCEIRA .....   | 49 |



|       |  |                                      |
|-------|--|--------------------------------------|
| 3.1   | RECURSOS APLICADOS POR GRUPO DE DESPESA – 2011 a 2017 (Anexo V, Item II, subitem A 1) .....  | 49                                   |
| 3.2   | RELACIONAR OS PROGRAMAS DE GOVERNO SOB A RESPONSABILIDADE DA UNIDADE JURISDICIONADA, ESPECIFICANDO: .....  | 50                                   |
| 3.2.1 | RELAÇÃO DE PROGRAMAS (Anexo v, Item ii, subitem A 1).....  | 50                                   |
| 3.2.2 | EXECUÇÃO FÍSICA E FINANCEIRA DAS AÇÕES DA LOA (Anexo v, ITEM ii, SUBITEM A 2) .....  | 50                                   |
| 3.2.3 | ANÁLISE SOBRE A EXECUÇÃO DAS PRIORIDADES DA LEI DE DIRETRIZES ORÇAMENTÁRIAS (LDO) E DAS AUDIÊNCIAS PÚBLICAS REGIONALIZADAS (AP) ..                 | 55                                   |
| 3.2.4 | CONTINGENCIAMENTO DE DESPESAS NO EXERCÍCIO 2017 (Anexo v, ITEM ii, SUBITEM A 3).....   | 55                                   |
| 3.2.5 | RECONHECIMENTO DE PASSIVOS POR INSUFICIÊNCIA DE CRÉDITOS OU RECURSOS (Anexo v, ITEM ii, SUBITEM A 4) .....   | 56                                   |
| 3.2.6 | RESTOS A PAGAR DE EXERCÍCIOS ANTERIORES (Anexo v, ITEM ii, SUBITEM 5).....   | 56                                   |
| 3.3   | INFORMAÇÕES SOBRE GESTÃO DE PESSOAS E TERCEIRIZAÇÃO DE MÃO DE OBRA.....  | 57                                   |
| 3.3.1 | COMPOSIÇÃO DO QUADRO DE SERVIDORES ATIVOS .....  | 57                                   |
| 3.3.2 | QUADRO DE PESSOAL DA UNIDADE GESTORA - MENSAL - VALORES (Anexo V, Item III, alínea “a”) .....  | 58                                   |
| 3.3.3 | QUADRO DE PESSOAL DA UNIDADE GESTORA – MENSAL - quantidade (Anexo V, Item III, Alínea “A”) .....   | 59                                   |
| 3.3.4 | DEMONSTRATIVO DE POSTOS DE TRABALHO NA UNIDADE GESTORA POR MEIO DE CONTRATOS DE TERCEIRIZAÇÃO DE SERVIÇOS (Anexo V, Item III, Alínea “B”) .....    | 60                                   |
| 3.3.5 | REMUNERAÇÃO ANUAL PAGA A MEMBROS DE DIRETORIA, CONSELHO DE ADMINISTRAÇÃO, CONSELHO FISCAL DA UNIDADE GESTORA (Anexo V, Item III, Alínea “D”) ..... | 61                                   |
| 3.3.6 | COMPOSIÇÃO DO QUADRO DE SERVIDORES INATIVOS E PENSIONISTAS .....   | <b>Erro! Indicador não definido.</b> |
| 3.3.7 | QUALIFICAÇÃO DA FORÇA DE TRABALHO .....  | 62                                   |
| 3.3.8 | POLÍTICA DE CAPACITAÇÃO E TREINAMENTO DE PESSOAL .....   | 62                                   |
| 3.3.9 | INDICADORES GERENCIAIS SOBRE RECURSOS HUMANO.....  | 63                                   |
| 3.4   | GESTÃO DO PATRIMÔNIO E INFRAESTRUTURA .....  | 64                                   |
| 3.4.1 | GESTÃO DO PATRIMÔNIO IMOBILIÁRIO .....   | 64                                   |
| 3.4.2 | INFORMAÇÕES SOBRE IMÓVEIS LOCADOS DE TERCEIROS .....   | <b>Erro! Indicador não definido.</b> |
| 3.4.3 | GESTÃO DA FROTA DE VEÍCULOS .....  | 65                                   |



|       |  |                                      |
|-------|--|--------------------------------------|
| 3.4.4 | GESTÃO DA TECNOLOGIA DA INFORMAÇÃO (TI) .....  | 66                                   |
| 4     | TRANSFERÊNCIAS DE RECURSOS .....   | 67                                   |
| 5     | LICITAÇÕES E CONTRATOS (Anexo V, item V, alínea a) .....                             | 67                                   |
| 5.1   | VALORES ANUAIS DE LICITAÇÕES E CONTRATOS POR MODALIDADE .....                        | 67                                   |
| 5.1.1 | CONTRATAÇÕES POR MODALIDADE - UNIDADE GESTORA (Anexo V, Item V, alínea "a") .....    | 67                                   |
| 5.2   | ÓRGÃO DE IMPRENSA OFICIAL .....  | <b>Erro! Indicador não definido.</b> |
| 6     | CONTROLE INTERNO (Anexo V, Item VI) .....  | 68                                   |
| 6.1   | RECOMENDAÇÕES EXPEDIDAS EM 2016 (Anexo V, Item VI, Subitem A) .....                  | <b>Erro! Indicador não definido.</b> |
| 6.2   | RECOMENDAÇÕES PENDENTES DE ATENDIMENTO (Anexo V, Item VI, Subitem B) .....           | <b>Erro! Indicador não definido.</b> |
| 7     | CONTRATO DE GESTÃO (Anexo V, Item VII) .....   | 68                                   |
| 8     | TERMOS DE PARCERIA (ANEXO V, Item VIII) .....  | 68                                   |
| 9     | ORÇAMENTO DE 2018 .....  | 69                                   |
| 9.1   | ORÇAMENTO OPERACIONAL .....  | 69                                   |
| 9.2   | ORÇAMENTO DE INVESTIMENTOS .....   | 70                                   |
| 10    | EMPRESA DE PESQUISA AGROPECUÁRIA E EXTENSÃO RURAL DE SANTA CATARINA EM NÚMEROS ..... | 71                                   |



## 1 IDENTIFICAÇÃO E ATRIBUTOS EMPRESA DE PESQUISA AGROPECUÁRIA E EXTENSÃO RURAL DE SANTA CATARINA

### 1.1 IDENTIFICAÇÃO DA UNIDADE

A Epagri é uma empresa pública vinculada ao Governo do Estado por meio da Secretaria de Estado da Agricultura e da Pesca e é dependente do Tesouro Estadual por ser prestadora de serviço público de pesquisa agropecuária e extensão rural e pesqueira.

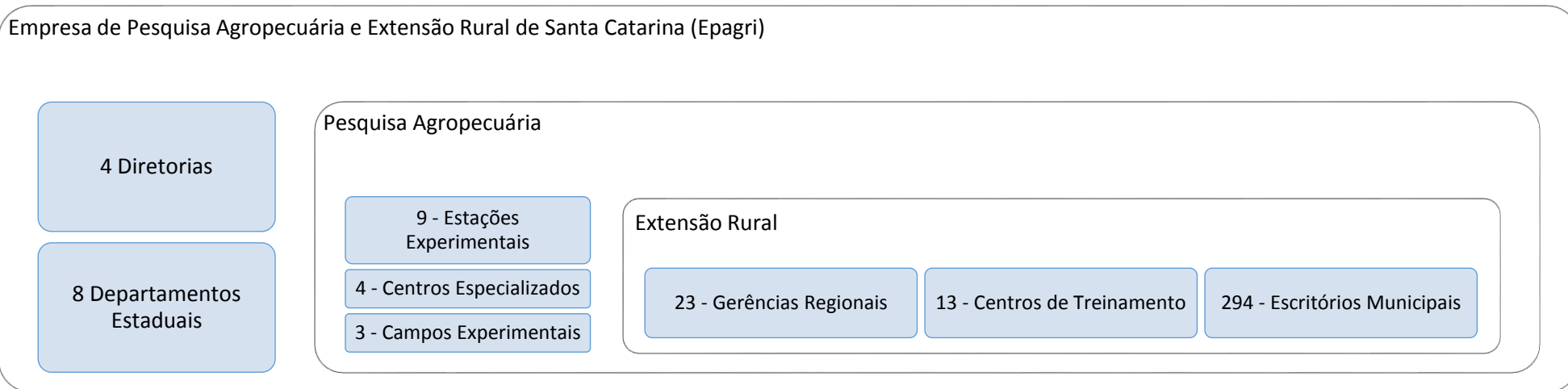

|                                |   |
|--------------------------------|---|
| <b>Unidade Orçamentária</b>    | <b>44023 Empresa de Pesquisa Agropecuária e Extensão Rural de Santa Catarina S/A</b>              |
| <b>CNPJ</b>                    | 83.052.191/0001-62  |
| <b>NIRE (Junta Comercial)</b>  | 42.3.0001408.7  |
| <b>Endereço</b>                | Rodovia Admar Gonzaga, 1.347, Itacorubi, Caixa Postal 502 CEP 88034-901 Florianópolis, SC, Brasil |
| <b>Telefone</b>                | Fone: (48)3665-5000, fax: (48)3665-5010   |
| <b>Home</b>                    | <a href="http://www.epagri.sc.gov.br/">http://www.epagri.sc.gov.br/</a>                           |
| <b>Ato de Criação</b>          | Art. 99 da <a href="#">Lei nº 8.245, de 18 de março de 1991</a>                                   |
| <b>Reconhecimento</b>          | <a href="#">Decreto nº 1.080, de 20 de novembro de 1991</a>                                       |
| <b>Estatuto</b>                | <a href="#">Estatuto Social v2010</a>   |
| <b>Regimento Geral/Interno</b> | <a href="#">Regimento Interno v2002</a>   |

**1.2 ROL DE RESPONSÁVEIS POR UNIDADE ORÇAMENTÁRIA****1.2.1 ROL DE RESPONSÁVEIS ADR DE ARARANGUÁ**

|   |   |                   |                     |                                    |                           |
|---|---|-------------------|---------------------|------------------------------------|---------------------------|
| UNIDADE JURISDICIONADA                                      |   | DEX - Presidência |                     |                                    |                           |
| <b>DADOS DO RESPONSÁVEL</b>                                 |   |                   |                     |                                    |                           |
| Nome:   | Luiz Ademir Hessmann  |                   |                     | CPF:                               | 35228849904               |
| Endereço Funcional:   | Rod. Admar Gonzaga 1347   |                   |                     |                                    |                           |
| Cidade:   | Florianópolis   |                   | UF:                 | SC                                 | CEP:                      |
| Telefone:   | Fax:  |                   | e-mail:             |                                    | hessmann@epagri.sc.gov.br |
| <b>INFORMAÇÕES DO CARGO OU FUNÇÃO</b>                       |   |                   |                     |                                    |                           |
| Natureza de Responsabilidade (Art. 12 da IN TCE nº 20/2015) | I - dirigente máximo da unidades jurisdicionada a que se refere a prestação de contas; legal, regimental ou estatutária, seja responsável por atos de gestão; |                   |                     |                                    |                           |
| Nome do Cargo ou Função:                                    | Presidente  |                   |                     |                                    |                           |
| Ato de Designação   |   | Ato de Exoneração |                     | Período de gestão no exercício     |                           |
| Nome e número   | Data  | Nome e número     | Data                | Início                             | Fim                       |
| *   | 05/02/2009  | SEM ATO           | Permanece na função | 01/01/2017                         | Permanece na função       |
| UNIDADE JURISDICIONADA                                      |   | DEX - Diretoria   |                     |                                    |                           |
| <b>DADOS DO RESPONSÁVEL</b>                                 |   |                   |                     |                                    |                           |
| Nome:   | Luiz Antonio Palladini  |                   |                     | CPF:                               | 33143730900               |
| Endereço Funcional:   | Rod. Admar Gonzaga 1347   |                   |                     |                                    |                           |
| Cidade:   | Florianópolis   |                   | UF:                 | SC                                 | CEP:                      |
| Telefone:   | 48 36655228   | Fax:              |                     | e-mail: palladini@epagri.sc.gov.br |                           |
| <b>INFORMAÇÕES DO CARGO OU FUNÇÃO</b>                       |   |                   |                     |                                    |                           |
| Natureza de Responsabilidade (Art. 12 da IN TCE nº 20/2015) | II - membro de diretoria executiva  |                   |                     |                                    |                           |
| Nome do Cargo ou Função:                                    | Diretor   |                   |                     |                                    |                           |
| Ato de Designação   |   | Ato de Exoneração |                     | Período de gestão no exercício     |                           |
| Nome e número   | Data  | Nome e número     | Data                | Início                             | Fim                       |
| SEM ATO   | 02/01/2016  | SEM ATO           | Permanece na função | 01/01/2017                         | Permanece na função       |
| UNIDADE JURISDICIONADA                                      |   | DEX - Diretoria   |                     |                                    |                           |
| <b>DADOS DO RESPONSÁVEL</b>                                 |   |                   |                     |                                    |                           |
| Nome:   | Paulo Roberto Lisboa Arruda   |                   |                     | CPF:                               | 93356447904               |
| Endereço Funcional:   | Rod. Admar Gonzaga 1347   |                   |                     |                                    |                           |
| Cidade:   | Florianópolis   |                   | UF:                 | SC                                 | CEP:                      |
| Telefone:   | 48 88012502   | Fax:              |                     | e-mail: lisboa@epagri.sc.gov.br    |                           |
| <b>INFORMAÇÕES DO CARGO OU FUNÇÃO</b>                       |   |                   |                     |                                    |                           |





|   |            |                                    |                     |                                |                     |
|---|------------|------------------------------------|---------------------|--------------------------------|---------------------|
| Natureza de Responsabilidade (Art. 12 da IN TCE nº 20/2015) |            | II - membro de diretoria executiva |                     |                                |                     |
| Nome do Cargo ou Função:                                    |            | Diretor                            |                     |                                |                     |
| Ato de Designação   |            | Ato de Exoneração                  |                     | Período de gestão no exercício |                     |
| Nome e número   | Data       | Nome e número                      | Data                | Início                         | Fim                 |
| SEM ATO   | 02/01/2016 | SEM ATO                            | Permanece na função | 01/01/2017                     | Permanece na função |

|   |                         |                                    |                     |                                |                         |
|---|-------------------------|------------------------------------|---------------------|--------------------------------|-------------------------|
| UNIDADE JURISDICIONADA                                      | DEX - Diretoria         |                                    |                     |                                |                         |
| <b>DADOS DO RESPONSÁVEL</b>                                 |                         |                                    |                     |                                |                         |
| Nome:   | Giovani Canola Teixeira |                                    |                     | CPF:                           | 90222067934             |
| Endereço Funcional:   | Rod. Admar Gonzaga 1347 |                                    |                     |                                |                         |
| Cidade:   | Florianópolis           | UF:                                | SC                  | CEP:                           |                         |
| Telefone:   | 48 36655222             | Fax:                               |                     | e-mail:                        | canola@epagri.sc.gov.br |
| <b>INFORMAÇÕES DO CARGO OU FUNÇÃO</b>                       |                         |                                    |                     |                                |                         |
| Natureza de Responsabilidade (Art. 12 da IN TCE nº 20/2015) |                         | II - membro de diretoria executiva |                     |                                |                         |
| Nome do Cargo ou Função:                                    |                         | Diretor                            |                     |                                |                         |
| Ato de Designação   |                         | Ato de Exoneração                  |                     | Período de gestão no exercício |                         |
| Nome e número   | Data                    | Nome e número                      | Data                | Início                         | Fim                     |
| Ata Conselho  | 01/08/2017              | SEM ATO                            | Permanece na função | 01/08/2017                     | Permanece na função     |

|   |                         |                                    |                     |                                |                        |
|---|-------------------------|------------------------------------|---------------------|--------------------------------|------------------------|
| UNIDADE JURISDICIONADA                                      | DEX - Diretoria         |                                    |                     |                                |                        |
| <b>DADOS DO RESPONSÁVEL</b>                                 |                         |                                    |                     |                                |                        |
| Nome:   | Ivan Luiz Zilli Bacic   |                                    |                     | CPF:                           | 54095468904            |
| Endereço Funcional:   | Rod. Admar Gonzaga 1347 |                                    |                     |                                |                        |
| Cidade:   | Florianópolis           | UF:                                | SC                  | CEP:                           |                        |
| Telefone:   | 48 36655222             | Fax:                               |                     | e-mail:                        | bacic@epagri.sc.gov.br |
| <b>INFORMAÇÕES DO CARGO OU FUNÇÃO</b>                       |                         |                                    |                     |                                |                        |
| Natureza de Responsabilidade (Art. 12 da IN TCE nº 20/2015) |                         | II - membro de diretoria executiva |                     |                                |                        |
| Nome do Cargo ou Função:                                    |                         | Diretor                            |                     |                                |                        |
| Ato de Designação   |                         | Ato de Exoneração                  |                     | Período de gestão no exercício |                        |
| Nome e número   | Data                    | Nome e número                      | Data                | Início                         | Fim                    |
| SEM ATO   | 02/01/2016              | SEM ATO                            | Permanece na função | 01/01/2017                     | Permanece na função    |

|                             |                              |     |    |      |            |
|-----------------------------|------------------------------|-----|----|------|------------|
| UNIDADE JURISDICIONADA      | EECD - Núcleo Administrativo |     |    |      |            |
| <b>DADOS DO RESPONSÁVEL</b> |                              |     |    |      |            |
| Nome:                       | Renato Luis Vieira           |     |    | CPF: | 4440488803 |
| Endereço Funcional:         | Rua Abilio Franco 1500       |     |    |      |            |
| Cidade:                     | Caçador                      | UF: | SC | CEP: |            |



|   |   |                   |                     |                                |                           |
|---|---|-------------------|---------------------|--------------------------------|---------------------------|
| Telefone:   | 49 35612019   | Fax:              |                     | e-mail:                        | revieira@epagri.sc.gov.br |
| <b>INFORMAÇÕES DO CARGO OU FUNÇÃO</b>                       |   |                   |                     |                                |                           |
| Natureza de Responsabilidade (Art. 12 da IN TCE nº 20/2015) | V - responsável pela aprovação das prestações de contas de recurso concedidos a título de subvenções, auxílios, contribuições, através de termos de parceria, contrato de gestão, convênio e instrumentos de congêneres |                   |                     |                                |                           |
| Nome do Cargo ou Função:                                    | Gestor/Gerente da Estação Experimental  |                   |                     |                                |                           |
| Ato de Designação   |   | Ato de Exoneração |                     | Período de gestão no exercício |                           |
| Nome e número   | Data  | Nome e número     | Data                | Início                         | Fim                       |
| SEM ATO   | 02/01/2016  | SEM ATO           | Permanece na função | 01/01/2017                     | Permanece na função       |
| UNIDADE JURISDICIONADA: CEPAF - Núcleo Administrativo       |   |                   |                     |                                |                           |
| <b>DADOS DO RESPONSÁVEL</b>                                 |   |                   |                     |                                |                           |
| Nome:   | Ivan Tadeu Baldissera   | CPF:              | 34811850904         |                                |                           |
| Endereço Funcional:   | Serv. Ferdinando Tusset S/N   |                   |                     |                                |                           |
| Cidade:   | Chapecó   | UF:               | SC                  | CEP:                           |                           |
| Telefone:   | 49 20497543   | Fax:              |                     | e-mail:                        | ivantb@epagri.sc.gov.br   |
| <b>INFORMAÇÕES DO CARGO OU FUNÇÃO</b>                       |   |                   |                     |                                |                           |
| Natureza de Responsabilidade (Art. 12 da IN TCE nº 20/2015) | V - responsável pela aprovação das prestações de contas de recurso concedidos a título de subvenções, auxílios, contribuições, através de termos de parceria, contrato de gestão, convênio e instrumentos de congêneres |                   |                     |                                |                           |
| Nome do Cargo ou Função:                                    | Gestor/Gerente do Centro Especializado  |                   |                     |                                |                           |
| Ato de Designação   |   | Ato de Exoneração |                     | Período de gestão no exercício |                           |
| Nome e número   | Data  | Nome e número     | Data                | Início                         | Fim                       |
| SEM ATO   | 02/01/2016  | SEM ATO           | Permanece na função | 01/01/2017                     | Permanece na função       |
| UNIDADE JURISDICIONADA: GMC - Núcleo Administrativo         |   |                   |                     |                                |                           |
| <b>DADOS DO RESPONSÁVEL</b>                                 |   |                   |                     |                                |                           |
| Nome:   | Gabriel Berenhauser Leite   | CPF:              | 49390139953         |                                |                           |
| Endereço Funcional:   | Rod. Admar Gonzaga 1347   |                   |                     |                                |                           |
| Cidade:   | Florianópolis   | UF:               | SC                  | CEP:                           |                           |
| Telefone:   | 48 36655346   | Fax:              |                     | e-mail:                        | gabriel@epagri.sc.gov.br  |
| <b>INFORMAÇÕES DO CARGO OU FUNÇÃO</b>                       |   |                   |                     |                                |                           |
| Natureza de Responsabilidade (Art. 12 da IN TCE nº 20/2015) | V - responsável pela aprovação das prestações de contas de recurso concedidos a título de subvenções, auxílios, contribuições, através de termos de parceria, contrato de gestão, convênio e instrumentos de congêneres |                   |                     |                                |                           |
| Nome do Cargo ou Função:                                    | Gestor/Gerente do DEMC  |                   |                     |                                |                           |
| Ato de Designação   |   | Ato de Exoneração |                     | Período de gestão no exercício |                           |
| Nome e número   | Data  | Nome e número     | Data                | Início                         | Fim                       |
| SEM ATO   | 02/01/2016  | SEM ATO           | Permanece na função | 01/01/2017                     | Permanece na função       |
| UNIDADE JURISDICIONADA: GRL - Núcleo Administrativo         |   |                   |                     |                                |                           |
| <b>DADOS DO RESPONSÁVEL</b>                                 |   |                   |                     |                                |                           |
| Nome:   | Olmar Neuwald   | CPF:              | 24367494004         |                                |                           |



|   |   |                   |                     |                                |                         |
|---|---|-------------------|---------------------|--------------------------------|-------------------------|
| Endereço Funcional:   | Rua João José Godinho S/N   |                   |                     |                                |                         |
| Cidade:   | Lages   | UF:               | SC                  | CEP:                           |                         |
| Telefone:   | 49 32896401   | Fax:              |                     | e-mail:                        | olmar@epagri.sc.gov.br  |
| <b>INFORMAÇÕES DO CARGO OU FUNÇÃO</b>                       |   |                   |                     |                                |                         |
| Natureza de Responsabilidade (Art. 12 da IN TCE nº 20/2015) | V - responsável pela aprovação das prestações de contas de recurso concedidos a título de subvenções, auxílios, contribuições, através de termos de parceria, contrato de gestão, convênio e instrumentos de congêneres |                   |                     |                                |                         |
| Nome do Cargo ou Função:                                    | Gestor/Gerente Regional   |                   |                     |                                |                         |
| Ato de Designação   |   | Ato de Exoneração |                     | Período de gestão no exercício |                         |
| Nome e número   | Data  | Nome e número     | Data                | Início                         | Fim                     |
| SEM ATO   | 02/01/2016  | SEM ATO           | Permanece na função | 01/01/2017                     | Permanece na função     |
| UNIDADE JURISDICIONADA                                      |   |                   |                     |                                |                         |
| CETRE - Núcleo Administrativo                               |   |                   |                     |                                |                         |
| <b>DADOS DO RESPONSÁVEL</b>                                 |   |                   |                     |                                |                         |
| Nome:   | Marcia Reginato   |                   |                     | CPF:                           | 42222400953             |
| Endereço Funcional:   | Rod. Admar Gonzaga 1188   |                   |                     |                                |                         |
| Cidade:   | Florianópolis   | UF:               | SC                  | CEP:                           |                         |
| Telefone:   | 48 36655103   | Fax:              |                     | e-mail:                        | marcia@epagri.sc.gov.br |
| <b>INFORMAÇÕES DO CARGO OU FUNÇÃO</b>                       |   |                   |                     |                                |                         |
| Natureza de Responsabilidade (Art. 12 da IN TCE nº 20/2015) | V - responsável pela aprovação das prestações de contas de recurso concedidos a título de subvenções, auxílios, contribuições, através de termos de parceria, contrato de gestão, convênio e instrumentos de congêneres |                   |                     |                                |                         |
| Nome do Cargo ou Função:                                    | Gestor/Chefe do Centro de Treinamento   |                   |                     |                                |                         |
| Ato de Designação   |   | Ato de Exoneração |                     | Período de gestão no exercício |                         |
| Nome e número   | Data  | Nome e número     | Data                | Início                         | Fim                     |
| SEM ATO   | 02/01/2016  | SEM ATO           | Permanece na função | 01/01/2017                     | Permanece na função     |
| UNIDADE JURISDICIONADA                                      |   |                   |                     |                                |                         |
| GOP - Núcleo Administrativo                                 |   |                   |                     |                                |                         |
| <b>DADOS DO RESPONSÁVEL</b>                                 |   |                   |                     |                                |                         |
| Nome:   | Luiz Augusto Neves Bittencourt  |                   |                     | CPF:                           | 57255814972             |
| Endereço Funcional:   | Rod. Admar Gonzaga 1347   |                   |                     |                                |                         |
| Cidade:   | Florianópolis   | UF:               | SC                  | CEP:                           |                         |
| Telefone:   | 48 36655381   | Fax:              |                     | e-mail:                        | guto@epagri.sc.gov.br   |
| <b>INFORMAÇÕES DO CARGO OU FUNÇÃO</b>                       |   |                   |                     |                                |                         |
| Natureza de Responsabilidade (Art. 12 da IN TCE nº 20/2015) | V - responsável pela aprovação das prestações de contas de recurso concedidos a título de subvenções, auxílios, contribuições, através de termos de parceria, contrato de gestão, convênio e instrumentos de congêneres |                   |                     |                                |                         |
| Nome do Cargo ou Função:                                    | Gestor/Gerente do DEGOP   |                   |                     |                                |                         |
| Ato de Designação   |   | Ato de Exoneração |                     | Período de gestão no exercício |                         |
| Nome e número   | Data  | Nome e número     | Data                | Início                         | Fim                     |
| SEM ATO   | 02/01/2016  | SEM ATO           | Permanece na função | 01/01/2017                     | Permanece na função     |
| UNIDADE JURISDICIONADA                                      |   |                   |                     |                                |                         |
| CETREVILLE - Núcleo Administrativo                          |   |                   |                     |                                |                         |



| DADOS DO RESPONSÁVEL  |   |                   |                     |                                |                                   |
|---|---|-------------------|---------------------|--------------------------------|-----------------------------------|
| Nome:   | Ana Lucia Ribeiro   | CPF:              | 58222847953         |                                |                                   |
| Endereço Funcional:   | Rod. SC 418 .   |                   |                     |                                |                                   |
| Cidade:   | Joinville   | UF:               | SC                  | CEP:                           |                                   |
| Telefone:   | 47 34611527   | Fax:              |                     | e-mail:                        | ana@epagri.sc.gov.br              |
| INFORMAÇÕES DO CARGO OU FUNÇÃO                              |   |                   |                     |                                |                                   |
| Natureza de Responsabilidade (Art. 12 da IN TCE nº 20/2015) | V - responsável pela aprovação das prestações de contas de recurso concedidos a título de subvenções, auxílios, contribuições, através de termos de parceria, contrato de gestão, convênio e instrumentos de congêneres |                   |                     |                                |                                   |
| Nome do Cargo ou Função:                                    | Gestor/Chefe do Centro de Treinamento   |                   |                     |                                |                                   |
| Ato de Designação   |   | Ato de Exoneração |                     | Período de gestão no exercício |                                   |
| Nome e número   | Data  | Nome e número     | Data                | Início                         | Fim                               |
| SEM ATO   | 02/01/2016  | SEM ATO           | Permanece na função | 01/01/2017                     | Permanece na função               |
| UNIDADE JURISDICIONADA                                      |   |                   |                     |                                |                                   |
| CETRAG - Núcleo Administrativo                              |   |                   |                     |                                |                                   |
| DADOS DO RESPONSÁVEL  |   |                   |                     |                                |                                   |
| Nome:   | Ivonete Weber Machado   | CPF:              | 59633727987         |                                |                                   |
| Endereço Funcional:   | Rua 6 de Junho 420  |                   |                     |                                |                                   |
| Cidade:   | Agronômica  | UF:               | SC                  | CEP:                           |                                   |
| Telefone:   | 47 35263160   | Fax:              |                     | e-mail:                        | ivonete@epagri.sc.gov.br          |
| INFORMAÇÕES DO CARGO OU FUNÇÃO                              |   |                   |                     |                                |                                   |
| Natureza de Responsabilidade (Art. 12 da IN TCE nº 20/2015) | V - responsável pela aprovação das prestações de contas de recurso concedidos a título de subvenções, auxílios, contribuições, através de termos de parceria, contrato de gestão, convênio e instrumentos de congêneres |                   |                     |                                |                                   |
| Nome do Cargo ou Função:                                    | Gestor/Chefe do Centro de Treinamento   |                   |                     |                                |                                   |
| Ato de Designação   |   | Ato de Exoneração |                     | Período de gestão no exercício |                                   |
| Nome e número   | Data  | Nome e número     | Data                | Início                         | Fim                               |
| SEM ATO   | 02/01/2016  | SEM ATO           | Permanece na função | 01/01/2017                     | Permanece na função               |
| UNIDADE JURISDICIONADA                                      |   |                   |                     |                                |                                   |
| CETREC - Núcleo Administrativo                              |   |                   |                     |                                |                                   |
| DADOS DO RESPONSÁVEL  |   |                   |                     |                                |                                   |
| Nome:   | Sônia Maria Bortolanza  | CPF:              | 46838589087         |                                |                                   |
| Endereço Funcional:   | Est. Distrito Marechal Bormann S/N  |                   |                     |                                |                                   |
| Cidade:   | Chapecó   | UF:               | SC                  | CEP:                           |                                   |
| Telefone:   | 49 20497773   | Fax:              |                     | e-mail:                        | sonia_bortolanza@epagri.sc.gov.br |
| INFORMAÇÕES DO CARGO OU FUNÇÃO                              |   |                   |                     |                                |                                   |
| Natureza de Responsabilidade (Art. 12 da IN TCE nº 20/2015) | V - responsável pela aprovação das prestações de contas de recurso concedidos a título de subvenções, auxílios, contribuições, através de termos de parceria, contrato de gestão, convênio e instrumentos de congêneres |                   |                     |                                |                                   |
| Nome do Cargo ou Função:                                    | Gestor/Chefe do Centro de Treinamento   |                   |                     |                                |                                   |
| Ato de Designação   |   | Ato de Exoneração |                     | Período de gestão no exercício |                                   |
| Nome e número   | Data  | Nome e número     | Data                | Início                         | Fim                               |
| SEM ATO   | 02/01/2016  | SEM ATO           | Permanece na função | 01/01/2017                     | Permanece na função               |



|   |   |                                |                     |                                |                           |
|---|---|--------------------------------|---------------------|--------------------------------|---------------------------|
| UNIDADE JURISDICIONADA                                      |   | CETREI - Núcleo Administrativo |                     |                                |                           |
| <b>DADOS DO RESPONSÁVEL</b>                                 |   |                                |                     |                                |                           |
| Nome:   | Natália Lúcia Knakiewicz Kominkiewicz   |                                |                     | CPF:                           | 54338565934               |
| Endereço Funcional:   | Rod. Antônio Heil 6800  |                                |                     |                                |                           |
| Cidade:   | Itajaí  | UF:                            | SC                  | CEP:                           |                           |
| Telefone:   | 47 33986333   | Fax:                           |                     | e-mail:                        | nataliak@epagri.sc.gov.br |
| <b>INFORMAÇÕES DO CARGO OU FUNÇÃO</b>                       |   |                                |                     |                                |                           |
| Natureza de Responsabilidade (Art. 12 da IN TCE nº 20/2015) | V - responsável pela aprovação das prestações de contas de recurso concedidos a título de subvenções, auxílios, contribuições, através de termos de parceria, contrato de gestão, convênio e instrumentos de congêneres |                                |                     |                                |                           |
| Nome do Cargo ou Função:                                    | Gestor/Chefe do Centro de Treinamento   |                                |                     |                                |                           |
| Ato de Designação   |   | Ato de Exoneração              |                     | Período de gestão no exercício |                           |
| Nome e número   | Data  | Nome e número                  | Data                | Início                         | Fim                       |
| SEM ATO   | 02/01/2016  | SEM ATO                        | Permanece na função | 01/01/2017                     | Permanece na função       |

|   |   |                                 |                     |                                |                          |
|---|---|---------------------------------|---------------------|--------------------------------|--------------------------|
| UNIDADE JURISDICIONADA                                      |   | CETREJO - Núcleo Administrativo |                     |                                |                          |
| <b>DADOS DO RESPONSÁVEL</b>                                 |   |                                 |                     |                                |                          |
| Nome:   | Elenice Bernardina Coelho de Almeida  |                                 |                     | CPF:                           | 59365706904              |
| Endereço Funcional:   | Rod. SC 114, Km 70 S/N  |                                 |                     |                                |                          |
| Cidade:   | São Joaquim   | UF:                             | SC                  | CEP:                           |                          |
| Telefone:   | 49 32338417   | Fax:                            |                     | e-mail:                        | elenice@epagri.sc.gov.br |
| <b>INFORMAÇÕES DO CARGO OU FUNÇÃO</b>                       |   |                                 |                     |                                |                          |
| Natureza de Responsabilidade (Art. 12 da IN TCE nº 20/2015) | V - responsável pela aprovação das prestações de contas de recurso concedidos a título de subvenções, auxílios, contribuições, através de termos de parceria, contrato de gestão, convênio e instrumentos de congêneres |                                 |                     |                                |                          |
| Nome do Cargo ou Função:                                    | Gestor/Chefe do Centro de Treinamento   |                                 |                     |                                |                          |
| Ato de Designação   |   | Ato de Exoneração               |                     | Período de gestão no exercício |                          |
| Nome e número   | Data  | Nome e número                   | Data                | Início                         | Fim                      |
| SEM ATO   | 02/01/2016  | SEM ATO                         | Permanece na função | 01/01/2017                     | Permanece na função      |

|   |   |                             |    |                                |                           |
|---|---|-----------------------------|----|--------------------------------|---------------------------|
| UNIDADE JURISDICIONADA                                      |   | GGP - Núcleo Administrativo |    |                                |                           |
| <b>DADOS DO RESPONSÁVEL</b>                                 |   |                             |    |                                |                           |
| Nome:   | Eli Maria Duarte  |                             |    | CPF:                           | 56372558904               |
| Endereço Funcional:   | Rod. Admar Gonzaga 1347   |                             |    |                                |                           |
| Cidade:   | Florianópolis   | UF:                         | SC | CEP:                           |                           |
| Telefone:   | 48 36655312   | Fax:                        |    | e-mail:                        | elimaria@epagri.sc.gov.br |
| <b>INFORMAÇÕES DO CARGO OU FUNÇÃO</b>                       |   |                             |    |                                |                           |
| Natureza de Responsabilidade (Art. 12 da IN TCE nº 20/2015) | V - responsável pela aprovação das prestações de contas de recurso concedidos a título de subvenções, auxílios, contribuições, através de termos de parceria, contrato de gestão, convênio e instrumentos de congêneres |                             |    |                                |                           |
| Nome do Cargo ou Função:                                    | Gestor/Gerente do DEGP  |                             |    |                                |                           |
| Ato de Designação   |   | Ato de Exoneração           |    | Período de gestão no exercício |                           |



| Nome e número | Data       | Nome e número | Data                | Início     | Fim                 |
|---------------|------------|---------------|---------------------|------------|---------------------|
| SEM ATO       | 02/01/2016 | SEM ATO       | Permanece na função | 01/01/2017 | Permanece na função |

|                        |                             |
|------------------------|-----------------------------|
| UNIDADE JURISDICIONADA | GRX - Núcleo Administrativo |
|------------------------|-----------------------------|

| DADOS DO RESPONSÁVEL |                        |      |    |         |                               |
|----------------------|------------------------|------|----|---------|-------------------------------|
| Nome:                | Adir Natalino Bertuzzi |      |    | CPF:    | 40368408000                   |
| Endereço Funcional:  | Av. Brasil 1071        |      |    |         |                               |
| Cidade:              | Xanxerê                | UF:  | SC | CEP:    |                               |
| Telefone:            | 49 33822085            | Fax: |    | e-mail: | adirbertussi@epagri.sc.gov.br |

| INFORMAÇÕES DO CARGO OU FUNÇÃO                              |   |
|---|---|
| Natureza de Responsabilidade (Art. 12 da IN TCE nº 20/2015) | V - responsável pela aprovação das prestações de contas de recurso concedidos a título de subvenções, auxílios, contribuições, através de termos de parceria, contrato de gestão, convênio e instrumentos de congêneres |
| Nome do Cargo ou Função:                                    | Gestor/Gerente Regional   |

| Ato de Designação |            | Ato de Exoneração |                     | Período de gestão no exercício |                     |
|-------------------|------------|-------------------|---------------------|--------------------------------|---------------------|
| Nome e número     | Data       | Nome e número     | Data                | Início                         | Fim                 |
| SEM ATO           | 02/01/2016 | SEM ATO           | Permanece na função | 01/01/2017                     | Permanece na função |

|                        |                                  |
|------------------------|----------------------------------|
| UNIDADE JURISDICIONADA | CETRESMO - Núcleo Administrativo |
|------------------------|----------------------------------|

| DADOS DO RESPONSÁVEL |                          |      |    |         |                            |
|----------------------|--------------------------|------|----|---------|----------------------------|
| Nome:                | Jane Alice Gotardo Zanin |      |    | CPF:    | 55162118915                |
| Endereço Funcional:  | Est. SC 386 - KM 3 S/N   |      |    |         |                            |
| Cidade:              | São Miguel do Oeste      | UF:  | SC | CEP:    |                            |
| Telefone:            | 49 36313220              | Fax: |    | e-mail: | janezanin@epagri.sc.gov.br |

| INFORMAÇÕES DO CARGO OU FUNÇÃO                              |   |
|---|---|
| Natureza de Responsabilidade (Art. 12 da IN TCE nº 20/2015) | V - responsável pela aprovação das prestações de contas de recurso concedidos a título de subvenções, auxílios, contribuições, através de termos de parceria, contrato de gestão, convênio e instrumentos de congêneres |
| Nome do Cargo ou Função:                                    | Gestor/Chefe do Centro de Treinamento   |

| Ato de Designação |            | Ato de Exoneração |                     | Período de gestão no exercício |                     |
|-------------------|------------|-------------------|---------------------|--------------------------------|---------------------|
| Nome e número     | Data       | Nome e número     | Data                | Início                         | Fim                 |
| SEM ATO           | 02/01/2016 | SEM ATO           | Permanece na função | 01/01/2017                     | Permanece na função |

|                        |                             |
|------------------------|-----------------------------|
| UNIDADE JURISDICIONADA | GRP - Núcleo Administrativo |
|------------------------|-----------------------------|

| DADOS DO RESPONSÁVEL |                        |      |    |         |                         |
|----------------------|------------------------|------|----|---------|-------------------------|
| Nome:                | Mírcon Frúhauf         |      |    | CPF:    | 73271918953             |
| Endereço Funcional:  | Rua Padre Anchieta 527 |      |    |         |                         |
| Cidade:              | Palmitos               | UF:  | SC | CEP:    |                         |
| Telefone:            | 49 34624078            | Fax: |    | e-mail: | Mircon@epagri.sc.gov.br |

| INFORMAÇÕES DO CARGO OU FUNÇÃO                              |   |
|---|---|
| Natureza de Responsabilidade (Art. 12 da IN TCE nº 20/2015) | V - responsável pela aprovação das prestações de contas de recurso concedidos a título de subvenções, auxílios, contribuições, através de termos de parceria, contrato de gestão, convênio e instrumentos de congêneres |



|                          |            |                         |                     |                                |                     |
|--------------------------|------------|-------------------------|---------------------|--------------------------------|---------------------|
| Nome do Cargo ou Função: |            | Gestor/Gerente Regional |                     |                                |                     |
| Ato de Designação        |            | Ato de Exoneração       |                     | Período de gestão no exercício |                     |
| Nome e número            | Data       | Nome e número           | Data                | Início                         | Fim                 |
| SEM ATO                  | 02/01/2016 | SEM ATO                 | Permanece na função | 01/01/2017                     | Permanece na função |

|                             |                              |      |    |         |                        |
|-----------------------------|------------------------------|------|----|---------|------------------------|
| UNIDADE JURISDICIONADA      | GRCR - Núcleo Administrativo |      |    |         |                        |
| <b>DADOS DO RESPONSÁVEL</b> |                              |      |    |         |                        |
| Nome:                       | Fernando Damian Preve Filho  |      |    | CPF:    | 43445810915            |
| Endereço Funcional:         | Rua General Lauro Sodre 200  |      |    |         |                        |
| Cidade:                     | Criciúma                     | UF:  | SC | CEP:    |                        |
| Telefone:                   | 48 34031070                  | Fax: |    | e-mail: | preve@epagri.sc.gov.br |

|   |   |                         |                     |                                |                     |
|---|---|-------------------------|---------------------|--------------------------------|---------------------|
| <b>INFORMAÇÕES DO CARGO OU FUNÇÃO</b>                       |   |                         |                     |                                |                     |
| Natureza de Responsabilidade (Art. 12 da IN TCE nº 20/2015) | V - responsável pela aprovação das prestações de contas de recurso concedidos a título de subvenções, auxílios, contribuições, através de termos de parceria, contrato de gestão, convênio e instrumentos de congêneres |                         |                     |                                |                     |
| Nome do Cargo ou Função:                                    |   | Gestor/Gerente Regional |                     |                                |                     |
| Ato de Designação   |   | Ato de Exoneração       |                     | Período de gestão no exercício |                     |
| Nome e número   | Data  | Nome e número           | Data                | Início                         | Fim                 |
| SEM ATO   | 02/01/2016  | SEM ATO                 | Permanece na função | 01/01/2017                     | Permanece na função |

|                             |                              |      |    |         |                         |
|-----------------------------|------------------------------|------|----|---------|-------------------------|
| UNIDADE JURISDICIONADA      | GRJC - Núcleo Administrativo |      |    |         |                         |
| <b>DADOS DO RESPONSÁVEL</b> |                              |      |    |         |                         |
| Nome:                       | Tulio Cesar Dassi            |      |    | CPF:    | 62300199904             |
| Endereço Funcional:         | Rua Getúlio Vargas 172       |      |    |         |                         |
| Cidade:                     | Joaçaba                      | UF:  | SC | CEP:    |                         |
| Telefone:                   | 49 88036422                  | Fax: |    | e-mail: | tdassi@epagri.sc.gov.br |

|   |   |                         |                     |                                |                     |
|---|---|-------------------------|---------------------|--------------------------------|---------------------|
| <b>INFORMAÇÕES DO CARGO OU FUNÇÃO</b>                       |   |                         |                     |                                |                     |
| Natureza de Responsabilidade (Art. 12 da IN TCE nº 20/2015) | V - responsável pela aprovação das prestações de contas de recurso concedidos a título de subvenções, auxílios, contribuições, através de termos de parceria, contrato de gestão, convênio e instrumentos de congêneres |                         |                     |                                |                     |
| Nome do Cargo ou Função:                                    |   | Gestor/Gerente Regional |                     |                                |                     |
| Ato de Designação   |   | Ato de Exoneração       |                     | Período de gestão no exercício |                     |
| Nome e número   | Data  | Nome e número           | Data                | Início                         | Fim                 |
| SEM ATO   | 02/01/2016  | SEM ATO                 | Permanece na função | 01/01/2017                     | Permanece na função |

|                                       |                              |      |    |         |                        |
|---------------------------------------|------------------------------|------|----|---------|------------------------|
| UNIDADE JURISDICIONADA                | CEPA - Núcleo Administrativo |      |    |         |                        |
| <b>DADOS DO RESPONSÁVEL</b>           |                              |      |    |         |                        |
| Nome:                                 | Reney Dorow                  |      |    | CPF:    | 74136062915            |
| Endereço Funcional:                   | Rod. Admar Gonzaga 1486      |      |    |         |                        |
| Cidade:                               | Florianópolis                | UF:  | SC | CEP:    |                        |
| Telefone:                             | 48 36655076                  | Fax: |    | e-mail: | reney@epagri.sc.gov.br |
| <b>INFORMAÇÕES DO CARGO OU FUNÇÃO</b> |                              |      |    |         |                        |



|   |            |   |                     |                                |                     |
|---|------------|---|---------------------|--------------------------------|---------------------|
| Natureza de Responsabilidade (Art. 12 da IN TCE nº 20/2015) |            | V - responsável pela aprovação das prestações de contas de recurso concedidos a título de subvenções, auxílios, contribuições, através de termos de parceria, contrato de gestão, convênio e instrumentos de congêneres |                     |                                |                     |
| Nome do Cargo ou Função:                                    |            | Gestor/Gerente do Centro Especializado  |                     |                                |                     |
| Ato de Designação   |            | Ato de Exoneração   |                     | Período de gestão no exercício |                     |
| Nome e número   | Data       | Nome e número   | Data                | Início                         | Fim                 |
| SEM ATO   | 02/01/2016 | SEM ATO   | Permanece na função | 01/01/2017                     | Permanece na função |

|   |                               |   |                     |                                |                          |
|---|-------------------------------|---|---------------------|--------------------------------|--------------------------|
| UNIDADE JURISDICIONADA                                      | CEDAP - Núcleo Administrativo |   |                     |                                |                          |
| <b>DADOS DO RESPONSÁVEL</b>                                 |                               |   |                     |                                |                          |
| Nome:   | Fabiano Muller Silva          |   |                     | CPF:                           | 70739528904              |
| Endereço Funcional:   | Rod. Admar Gonzaga 1188       |   |                     |                                |                          |
| Cidade:   | Florianópolis                 | UF:   | SC                  | CEP:                           |                          |
| Telefone:   | 48 36655053                   | Fax:  |                     | e-mail:                        | fabiano@epagri.sc.gov.br |
| <b>INFORMAÇÕES DO CARGO OU FUNÇÃO</b>                       |                               |   |                     |                                |                          |
| Natureza de Responsabilidade (Art. 12 da IN TCE nº 20/2015) |                               | V - responsável pela aprovação das prestações de contas de recurso concedidos a título de subvenções, auxílios, contribuições, através de termos de parceria, contrato de gestão, convênio e instrumentos de congêneres |                     |                                |                          |
| Nome do Cargo ou Função:                                    |                               | Gestor/Gerente do Centro Especializado  |                     |                                |                          |
| Ato de Designação   |                               | Ato de Exoneração   |                     | Período de gestão no exercício |                          |
| Nome e número   | Data                          | Nome e número   | Data                | Início                         | Fim                      |
| SEM ATO   | 02/01/2016                    | SEM ATO   | Permanece na função | 01/01/2017                     | Permanece na função      |

|   |                              |   |                     |                                |                          |
|---|------------------------------|---|---------------------|--------------------------------|--------------------------|
| UNIDADE JURISDICIONADA                                      | GERP - Núcleo Administrativo |   |                     |                                |                          |
| <b>DADOS DO RESPONSÁVEL</b>                                 |                              |   |                     |                                |                          |
| Nome:   | Edilene Steinwandter         |   |                     | CPF:                           | 1745981900               |
| Endereço Funcional:   | Rod. Admar Gonzaga 1347      |   |                     |                                |                          |
| Cidade:   | Florianópolis                | UF:   | SC                  | CEP:                           |                          |
| Telefone:   | 48 36655297                  | Fax:  |                     | e-mail:                        | edilene@epagri.sc.gov.br |
| <b>INFORMAÇÕES DO CARGO OU FUNÇÃO</b>                       |                              |   |                     |                                |                          |
| Natureza de Responsabilidade (Art. 12 da IN TCE nº 20/2015) |                              | V - responsável pela aprovação das prestações de contas de recurso concedidos a título de subvenções, auxílios, contribuições, através de termos de parceria, contrato de gestão, convênio e instrumentos de congêneres |                     |                                |                          |
| Nome do Cargo ou Função:                                    |                              | Gestor/Gerente do DERP  |                     |                                |                          |
| Ato de Designação   |                              | Ato de Exoneração   |                     | Período de gestão no exercício |                          |
| Nome e número   | Data                         | Nome e número   | Data                | Início                         | Fim                      |
| SEM ATO   | 02/01/2016                   | SEM ATO   | Permanece na função | 01/01/2017                     | Permanece na função      |

|                             |                              |     |    |      |             |
|-----------------------------|------------------------------|-----|----|------|-------------|
| UNIDADE JURISDICIONADA      | GRAR - Núcleo Administrativo |     |    |      |             |
| <b>DADOS DO RESPONSÁVEL</b> |                              |     |    |      |             |
| Nome:                       | Reginaldo Ghellere           |     |    | CPF: | 86881663900 |
| Endereço Funcional:         | Rua Marcos João Patrício S/N |     |    |      |             |
| Cidade:                     | Araranguá                    | UF: | SC | CEP: |             |





|   |   |                   |                     |                                |                            |
|---|---|-------------------|---------------------|--------------------------------|----------------------------|
| Telefone:   | 48 35290306   | Fax:              |                     | e-mail:                        | Reginaldo@epagri.sc.gov.br |
| <b>INFORMAÇÕES DO CARGO OU FUNÇÃO</b>                       |   |                   |                     |                                |                            |
| Natureza de Responsabilidade (Art. 12 da IN TCE nº 20/2015) | V - responsável pela aprovação das prestações de contas de recurso concedidos a título de subvenções, auxílios, contribuições, através de termos de parceria, contrato de gestão, convênio e instrumentos de congêneres |                   |                     |                                |                            |
| Nome do Cargo ou Função:                                    | Gestor/Gerente Regional   |                   |                     |                                |                            |
| Ato de Designação   |   | Ato de Exoneração |                     | Período de gestão no exercício |                            |
| Nome e número   | Data  | Nome e número     | Data                | Início                         | Fim                        |
| SEM ATO   | 02/01/2016  | SEM ATO           | Permanece na função | 01/01/2017                     | Permanece na função        |
| UNIDADE JURISDICIONADA GRS - Núcleo Administrativo          |   |                   |                     |                                |                            |
| <b>DADOS DO RESPONSÁVEL</b>                                 |   |                   |                     |                                |                            |
| Nome:   | Cesar Augusto Lodi  | CPF:              | 41407636049         |                                |                            |
| Endereço Funcional:   | Rua Jaraguá 145   |                   |                     |                                |                            |
| Cidade:   | Rio do Sul  | UF:               | SC                  | CEP:                           |                            |
| Telefone:   | 47 35263082   | Fax:              |                     | e-mail:                        | lodi@epagri.sc.gov.br      |
| <b>INFORMAÇÕES DO CARGO OU FUNÇÃO</b>                       |   |                   |                     |                                |                            |
| Natureza de Responsabilidade (Art. 12 da IN TCE nº 20/2015) | V - responsável pela aprovação das prestações de contas de recurso concedidos a título de subvenções, auxílios, contribuições, através de termos de parceria, contrato de gestão, convênio e instrumentos de congêneres |                   |                     |                                |                            |
| Nome do Cargo ou Função:                                    | Gestor/Gerente Regional   |                   |                     |                                |                            |
| Ato de Designação   |   | Ato de Exoneração |                     | Período de gestão no exercício |                            |
| Nome e número   | Data  | Nome e número     | Data                | Início                         | Fim                        |
| SEM ATO   | 02/01/2016  | SEM ATO           | Permanece na função | 01/01/2017                     | Permanece na função        |
| UNIDADE JURISDICIONADA GRV - Núcleo Administrativo          |   |                   |                     |                                |                            |
| <b>DADOS DO RESPONSÁVEL</b>                                 |   |                   |                     |                                |                            |
| Nome:   | Jonatan Galio   | CPF:              | 2165638950          |                                |                            |
| Endereço Funcional:   | Rua João Zardo 1660   |                   |                     |                                |                            |
| Cidade:   | Videira   | UF:               | SC                  | CEP:                           |                            |
| Telefone:   | 49 35335613   | Fax:              |                     | e-mail:                        | jonatan@epagri.sc.gov.br   |
| <b>INFORMAÇÕES DO CARGO OU FUNÇÃO</b>                       |   |                   |                     |                                |                            |
| Natureza de Responsabilidade (Art. 12 da IN TCE nº 20/2015) | V - responsável pela aprovação das prestações de contas de recurso concedidos a título de subvenções, auxílios, contribuições, através de termos de parceria, contrato de gestão, convênio e instrumentos de congêneres |                   |                     |                                |                            |
| Nome do Cargo ou Função:                                    | Gestor/Gerente Regional   |                   |                     |                                |                            |
| Ato de Designação   |   | Ato de Exoneração |                     | Período de gestão no exercício |                            |
| Nome e número   | Data  | Nome e número     | Data                | Início                         | Fim                        |
| SEM ATO   | 02/01/2016  | SEM ATO           | Permanece na função | 01/01/2017                     | Permanece na função        |
| UNIDADE JURISDICIONADA CETREDIA - Núcleo Administrativo     |   |                   |                     |                                |                            |
| <b>DADOS DO RESPONSÁVEL</b>                                 |   |                   |                     |                                |                            |
| Nome:   | Ivan Roberto Kaiber   | CPF:              | 1502421909          |                                |                            |



|   |   |                   |                     |                                |                             |
|---|---|-------------------|---------------------|--------------------------------|-----------------------------|
| Endereço Funcional:   | Rod. SC 283, Km 23 S/N  |                   |                     |                                |                             |
| Cidade:   | Concórdia   | UF:               | SC                  | CEP:                           |                             |
| Telefone:   | 49 34826161   | Fax:              |                     | e-mail:                        | ivan@epagri.sc.gov.br       |
| <b>INFORMAÇÕES DO CARGO OU FUNÇÃO</b>                       |   |                   |                     |                                |                             |
| Natureza de Responsabilidade (Art. 12 da IN TCE nº 20/2015) | V - responsável pela aprovação das prestações de contas de recurso concedidos a título de subvenções, auxílios, contribuições, através de termos de parceria, contrato de gestão, convênio e instrumentos de congêneres |                   |                     |                                |                             |
| Nome do Cargo ou Função:                                    | Gestor/Chefe do Centro de Treinamento   |                   |                     |                                |                             |
| Ato de Designação   |   | Ato de Exoneração |                     | Período de gestão no exercício |                             |
| Nome e número   | Data  | Nome e número     | Data                | Início                         | Fim                         |
| SEM ATO   | 02/01/2016  | SEM ATO           | Permanece na função | 01/01/2017                     | Permanece na função         |
| UNIDADE JURISDICIONADA: GRSMO - Núcleo Administrativo       |   |                   |                     |                                |                             |
| <b>DADOS DO RESPONSÁVEL</b>                                 |   |                   |                     |                                |                             |
| Nome:   | Jonas Marcelo Ramon   |                   |                     | CPF:                           | 2502318912                  |
| Endereço Funcional:   | Rua Santos Dumont 134   |                   |                     |                                |                             |
| Cidade:   | São Miguel do Oeste   | UF:               | SC                  | CEP:                           |                             |
| Telefone:   |   | Fax:              |                     | e-mail:                        | jonasramon@epagri.sc.gov.br |
| <b>INFORMAÇÕES DO CARGO OU FUNÇÃO</b>                       |   |                   |                     |                                |                             |
| Natureza de Responsabilidade (Art. 12 da IN TCE nº 20/2015) | V - responsável pela aprovação das prestações de contas de recurso concedidos a título de subvenções, auxílios, contribuições, através de termos de parceria, contrato de gestão, convênio e instrumentos de congêneres |                   |                     |                                |                             |
| Nome do Cargo ou Função:                                    | Gestor/Gerente Regional   |                   |                     |                                |                             |
| Ato de Designação   |   | Ato de Exoneração |                     | Período de gestão no exercício |                             |
| Nome e número   | Data  | Nome e número     | Data                | Início                         | Fim                         |
| SEM ATO   | 02/01/2016  | SEM ATO           | Permanece na função | 01/01/2017                     | Permanece na função         |
| UNIDADE JURISDICIONADA: EEV - Núcleo Administrativo         |   |                   |                     |                                |                             |
| <b>DADOS DO RESPONSÁVEL</b>                                 |   |                   |                     |                                |                             |
| Nome:   | Vinicius Caliarí  |                   |                     | CPF:                           | 88798933000                 |
| Endereço Funcional:   | Rua João Zardo 1660   |                   |                     |                                |                             |
| Cidade:   | Videira   | UF:               | SC                  | CEP:                           |                             |
| Telefone:   | 49 35335611   | Fax:              |                     | e-mail:                        | caliari@epagri.sc.gov.br    |
| <b>INFORMAÇÕES DO CARGO OU FUNÇÃO</b>                       |   |                   |                     |                                |                             |
| Natureza de Responsabilidade (Art. 12 da IN TCE nº 20/2015) | V - responsável pela aprovação das prestações de contas de recurso concedidos a título de subvenções, auxílios, contribuições, através de termos de parceria, contrato de gestão, convênio e instrumentos de congêneres |                   |                     |                                |                             |
| Nome do Cargo ou Função:                                    | Gestor/Gerente da Estação Experimental  |                   |                     |                                |                             |
| Ato de Designação   |   | Ato de Exoneração |                     | Período de gestão no exercício |                             |
| Nome e número   | Data  | Nome e número     | Data                | Início                         | Fim                         |
| SEM ATO   | 02/01/2016  | SEM ATO           | Permanece na função | 01/01/2017                     | Permanece na função         |
| UNIDADE JURISDICIONADA: GRCO - Núcleo Administrativo        |   |                   |                     |                                |                             |



| DADOS DO RESPONSÁVEL  |   |                   |                     |                                |                          |
|---|---|-------------------|---------------------|--------------------------------|--------------------------|
| Nome:   | Luiz Carlos Bergamo   |                   |                     | CPF:                           | 61253774900              |
| Endereço Funcional:   | Rua Romano Ancelmo Fontana 339  |                   |                     |                                |                          |
| Cidade:   | Concórdia   | UF:               | SC                  | CEP:                           |                          |
| Telefone:   | 49 34826132   | Fax:              |                     | e-mail:                        | bergamo@epagri.sc.gov.br |
| INFORMAÇÕES DO CARGO OU FUNÇÃO                              |   |                   |                     |                                |                          |
| Natureza de Responsabilidade (Art. 12 da IN TCE nº 20/2015) | V - responsável pela aprovação das prestações de contas de recurso concedidos a título de subvenções, auxílios, contribuições, através de termos de parceria, contrato de gestão, convênio e instrumentos de congêneres |                   |                     |                                |                          |
| Nome do Cargo ou Função:                                    | Gestor/Gerente Regional   |                   |                     |                                |                          |
| Ato de Designação   |   | Ato de Exoneração |                     | Período de gestão no exercício |                          |
| Nome e número   | Data  | Nome e número     | Data                | Início                         | Fim                      |
| SEM ATO   | 02/01/2016  | SEM ATO           | Permanece na função | 01/01/2017                     | Permanece na função      |
| UNIDADE JURISDICIONADA: GPI - Núcleo Administrativo         |   |                   |                     |                                |                          |
| DADOS DO RESPONSÁVEL  |   |                   |                     |                                |                          |
| Nome:   | Guilherme Sabino Rupp   |                   |                     | CPF:                           | 52044939991              |
| Endereço Funcional:   | Rod. Admar Gonzaga 1347   |                   |                     |                                |                          |
| Cidade:   | Florianópolis   | UF:               | SC                  | CEP:                           |                          |
| Telefone:   | 48 36655451   | Fax:              |                     | e-mail:                        | rupp@epagri.sc.gov.br    |
| INFORMAÇÕES DO CARGO OU FUNÇÃO                              |   |                   |                     |                                |                          |
| Natureza de Responsabilidade (Art. 12 da IN TCE nº 20/2015) | V - responsável pela aprovação das prestações de contas de recurso concedidos a título de subvenções, auxílios, contribuições, através de termos de parceria, contrato de gestão, convênio e instrumentos de congêneres |                   |                     |                                |                          |
| Nome do Cargo ou Função:                                    | Gestor/Gerente do DEGPI   |                   |                     |                                |                          |
| Ato de Designação   |   | Ato de Exoneração |                     | Período de gestão no exercício |                          |
| Nome e número   | Data  | Nome e número     | Data                | Início                         | Fim                      |
| SEM ATO   | 02/01/2016  | SEM ATO           | Permanece na função | 01/01/2017                     | Permanece na função      |
| UNIDADE JURISDICIONADA: GRCH - Equipe ATER                  |   |                   |                     |                                |                          |
| DADOS DO RESPONSÁVEL  |   |                   |                     |                                |                          |
| Nome:   | Ivan Tormem   |                   |                     | CPF:                           | 49234692934              |
| Endereço Funcional:   | Serv. Ferdinando Tusset S/N   |                   |                     |                                |                          |
| Cidade:   | Chapecó   | UF:               | SC                  | CEP:                           |                          |
| Telefone:   | 49 20497544   | Fax:              |                     | e-mail:                        | tormem@epagri.sc.gov.br  |
| INFORMAÇÕES DO CARGO OU FUNÇÃO                              |   |                   |                     |                                |                          |
| Natureza de Responsabilidade (Art. 12 da IN TCE nº 20/2015) | V - responsável pela aprovação das prestações de contas de recurso concedidos a título de subvenções, auxílios, contribuições, através de termos de parceria, contrato de gestão, convênio e instrumentos de congêneres |                   |                     |                                |                          |
| Nome do Cargo ou Função:                                    | Gestor/Gerente Regional   |                   |                     |                                |                          |
| Ato de Designação   |   | Ato de Exoneração |                     | Período de gestão no exercício |                          |
| Nome e número   | Data  | Nome e número     | Data                | Início                         | Fim                      |
| SEM ATO   | 02/01/2016  | SEM ATO           | Permanece na função | 01/01/2017                     | Permanece na função      |



|   |   |                                  |                     |                                |                              |
|---|---|----------------------------------|---------------------|--------------------------------|------------------------------|
| UNIDADE JURISDICIONADA                                      |   | CETREVI - Núcleo Administrativo  |                     |                                |                              |
| <b>DADOS DO RESPONSÁVEL</b>                                 |   |                                  |                     |                                |                              |
| Nome:   | Sandro Secco  |                                  |                     | CPF:                           | 2046862961                   |
| Endereço Funcional:   | Linha XV de Novembro S/N  |                                  |                     |                                |                              |
| Cidade:   | Videira   | UF:                              | SC                  | CEP:                           |                              |
| Telefone:   | 49 35335494   | Fax:                             |                     | e-mail:                        | SandroSecco@epagri.sc.gov.br |
| <b>INFORMAÇÕES DO CARGO OU FUNÇÃO</b>                       |   |                                  |                     |                                |                              |
| Natureza de Responsabilidade (Art. 12 da IN TCE nº 20/2015) | V - responsável pela aprovação das prestações de contas de recurso concedidos a título de subvenções, auxílios, contribuições, através de termos de parceria, contrato de gestão, convênio e instrumentos de congêneres |                                  |                     |                                |                              |
| Nome do Cargo ou Função:                                    | Gestor/Chefe do Centro de Treinamento   |                                  |                     |                                |                              |
| Ato de Designação   |   | Ato de Exoneração                |                     | Período de gestão no exercício |                              |
| Nome e número   | Data  | Nome e número                    | Data                | Início                         | Fim                          |
| SEM ATO   | 02/01/2016  | SEM ATO                          | Permanece na função | 01/01/2017                     | Permanece na função          |
| UNIDADE JURISDICIONADA                                      |   | CETRECAN - Núcleo Administrativo |                     |                                |                              |
| <b>DADOS DO RESPONSÁVEL</b>                                 |   |                                  |                     |                                |                              |
| Nome:   | Ana Luiza Damaso Rocha  |                                  |                     | CPF:                           | 3743067960                   |
| Endereço Funcional:   | BR 280, Km 219,5 1101   |                                  |                     |                                |                              |
| Cidade:   | Canoinhas   | UF:                              | SC                  | CEP:                           |                              |
| Telefone:   | 47 36274194   | Fax:                             |                     | e-mail:                        | analuiza@epagri.sc.gov.br    |
| <b>INFORMAÇÕES DO CARGO OU FUNÇÃO</b>                       |   |                                  |                     |                                |                              |
| Natureza de Responsabilidade (Art. 12 da IN TCE nº 20/2015) | V - responsável pela aprovação das prestações de contas de recurso concedidos a título de subvenções, auxílios, contribuições, através de termos de parceria, contrato de gestão, convênio e instrumentos de congêneres |                                  |                     |                                |                              |
| Nome do Cargo ou Função:                                    | Gestor/Chefe do Centro de Treinamento   |                                  |                     |                                |                              |
| Ato de Designação   |   | Ato de Exoneração                |                     | Período de gestão no exercício |                              |
| Nome e número   | Data  | Nome e número                    | Data                | Início                         | Fim                          |
| SEM ATO   | 02/01/2016  | SEM ATO                          | Permanece na função | 01/01/2017                     | Permanece na função          |
| UNIDADE JURISDICIONADA                                      |   | GRT - Núcleo Administrativo      |                     |                                |                              |
| <b>DADOS DO RESPONSÁVEL</b>                                 |   |                                  |                     |                                |                              |
| Nome:   | Gustavo Gimi Santos Claudino  |                                  |                     | CPF:                           | 1829405942                   |
| Endereço Funcional:   | Rd. SC 370, Km 176 S/N  |                                  |                     |                                |                              |
| Cidade:   | Tubarão   | UF:                              | SC                  | CEP:                           |                              |
| Telefone:   | 48 99868546   | Fax:                             |                     | e-mail:                        | gustavo@epagri.sc.gov.br     |
| <b>INFORMAÇÕES DO CARGO OU FUNÇÃO</b>                       |   |                                  |                     |                                |                              |
| Natureza de Responsabilidade (Art. 12 da IN TCE nº 20/2015) | V - responsável pela aprovação das prestações de contas de recurso concedidos a título de subvenções, auxílios, contribuições, através de termos de parceria, contrato de gestão, convênio e instrumentos de congêneres |                                  |                     |                                |                              |
| Nome do Cargo ou Função:                                    | Gestor/Gerente Regional   |                                  |                     |                                |                              |
| Ato de Designação   |   | Ato de Exoneração                |                     | Período de gestão no exercício |                              |



| Nome e número | Data       | Nome e número | Data                | Início     | Fim                 |
|---------------|------------|---------------|---------------------|------------|---------------------|
| SEM ATO       | 02/01/2016 | SEM ATO       | Permanece na função | 01/01/2017 | Permanece na função |

|                        |                              |  |  |  |  |
|------------------------|------------------------------|--|--|--|--|
| UNIDADE JURISDICIONADA | EEUR - Núcleo Administrativo |  |  |  |  |
|------------------------|------------------------------|--|--|--|--|

| DADOS DO RESPONSÁVEL |                          |  |         |                               |           |  |
|----------------------|--------------------------|--|---------|-------------------------------|-----------|--|
| Nome:                | Stevan Grützmann Arcari  |  |         | CPF:                          | 493046070 |  |
| Endereço Funcional:  | Rd. SC 108 - Km 353 1563 |  |         |                               |           |  |
| Cidade:              | Urussanga                |  | UF:     | SC                            |           |  |
| Telefone:            | 48 91279293              |  | Fax:    |                               |           |  |
|                      |                          |  | e-mail: | stevanarcari@epagri.sc.gov.br |           |  |

| INFORMAÇÕES DO CARGO OU FUNÇÃO |  |  |  |  |  |
|--------------------------------|--|--|--|--|--|
|--------------------------------|--|--|--|--|--|

|   |   |  |  |  |  |
|---|---|--|--|--|--|
| Natureza de Responsabilidade (Art. 12 da IN TCE nº 20/2015) | V - responsável pela aprovação das prestações de contas de recurso concedidos a título de subvenções, auxílios, contribuições, através de termos de parceria, contrato de gestão, convênio e instrumentos de congêneres |  |  |  |  |
|---|---|--|--|--|--|

|                          |  |  |  |  |  |
|--------------------------|--|--|--|--|--|
| Nome do Cargo ou Função: | Gestor/Gerente da Estação Experimental |  |  |  |  |
|--------------------------|--|--|--|--|--|

| Ato de Designação |            | Ato de Exoneração |                     | Período de gestão no exercício |                     |
|-------------------|------------|-------------------|---------------------|--------------------------------|---------------------|
| Nome e número     | Data       | Nome e número     | Data                | Início                         | Fim                 |
| SEM ATO           | 02/01/2016 | SEM ATO           | Permanece na função | 01/01/2017                     | Permanece na função |

|                        |                             |  |  |  |  |
|------------------------|-----------------------------|--|--|--|--|
| UNIDADE JURISDICIONADA | GIN - Núcleo Administrativo |  |  |  |  |
|------------------------|-----------------------------|--|--|--|--|

| DADOS DO RESPONSÁVEL |                         |  |         |                              |            |  |
|----------------------|-------------------------|--|---------|------------------------------|------------|--|
| Nome:                | Fábio Lunardi Farias    |  |         | CPF:                         | 2768767921 |  |
| Endereço Funcional:  | Rod. Admar Gonzaga 1347 |  |         |                              |            |  |
| Cidade:              | Florianópolis           |  | UF:     | SC                           |            |  |
| Telefone:            | 48 36655415             |  | Fax:    |                              |            |  |
|                      |                         |  | e-mail: | fabiofarias@epagri.sc.gov.br |            |  |

| INFORMAÇÕES DO CARGO OU FUNÇÃO |  |  |  |  |  |
|--------------------------------|--|--|--|--|--|
|--------------------------------|--|--|--|--|--|

|   |   |  |  |  |  |
|---|---|--|--|--|--|
| Natureza de Responsabilidade (Art. 12 da IN TCE nº 20/2015) | V - responsável pela aprovação das prestações de contas de recurso concedidos a título de subvenções, auxílios, contribuições, através de termos de parceria, contrato de gestão, convênio e instrumentos de congêneres |  |  |  |  |
|---|---|--|--|--|--|

|                          |                         |  |  |  |  |
|--------------------------|-------------------------|--|--|--|--|
| Nome do Cargo ou Função: | Gestor/Gerente do DEGTI |  |  |  |  |
|--------------------------|-------------------------|--|--|--|--|

| Ato de Designação |            | Ato de Exoneração |                     | Período de gestão no exercício |                     |
|-------------------|------------|-------------------|---------------------|--------------------------------|---------------------|
| Nome e número     | Data       | Nome e número     | Data                | Início                         | Fim                 |
| SEM ATO           | 02/01/2016 | SEM ATO           | Permanece na função | 01/01/2017                     | Permanece na função |

|                        |                             |  |  |  |  |
|------------------------|-----------------------------|--|--|--|--|
| UNIDADE JURISDICIONADA | GEF - Núcleo Administrativo |  |  |  |  |
|------------------------|-----------------------------|--|--|--|--|

| DADOS DO RESPONSÁVEL |                                 |  |         |                             |           |  |
|----------------------|---------------------------------|--|---------|-----------------------------|-----------|--|
| Nome:                | Jonas Pereira do Espírito Santo |  |         | CPF:                        | 599446927 |  |
| Endereço Funcional:  | Rod. Admar Gonzaga 1347         |  |         |                             |           |  |
| Cidade:              | Florianópolis                   |  | UF:     | SC                          |           |  |
| Telefone:            | 36655252                        |  | Fax:    |                             |           |  |
|                      |                                 |  | e-mail: | jonassanto@epagri.sc.gov.br |           |  |

| INFORMAÇÕES DO CARGO OU FUNÇÃO |  |  |  |  |  |
|--------------------------------|--|--|--|--|--|
|--------------------------------|--|--|--|--|--|

|   |   |  |  |  |  |
|---|---|--|--|--|--|
| Natureza de Responsabilidade (Art. 12 da IN TCE nº 20/2015) | V - responsável pela aprovação das prestações de contas de recurso concedidos a título de subvenções, auxílios, contribuições, através de termos de parceria, contrato de gestão, convênio e instrumentos de congêneres |  |  |  |  |
|---|---|--|--|--|--|



|                          |            |                         |                     |                                |                     |
|--------------------------|------------|-------------------------|---------------------|--------------------------------|---------------------|
| Nome do Cargo ou Função: |            | Gestor/Gerente do DEGEF |                     |                                |                     |
| Ato de Designação        |            | Ato de Exoneração       |                     | Período de gestão no exercício |                     |
| Nome e número            | Data       | Nome e número           | Data                | Início                         | Fim                 |
| SEM ATO                  | 02/01/2016 | SEM ATO                 | Permanece na função | 01/01/2017                     | Permanece na função |

|                             |                                     |      |    |         |                              |
|-----------------------------|-------------------------------------|------|----|---------|------------------------------|
| UNIDADE JURISDICIONADA      | CETRECAMPOS - Núcleo Administrativo |      |    |         |                              |
| <b>DADOS DO RESPONSÁVEL</b> |                                     |      |    |         |                              |
| Nome:                       | Neide Correa dos Santos Dorini      |      |    | CPF:    | 59478020072                  |
| Endereço Funcional:         | BR 282, Km 342 S/N                  |      |    |         |                              |
| Cidade:                     | Campos Novos                        | UF:  | SC | CEP:    |                              |
| Telefone:                   | 49 35413526                         | Fax: |    | e-mail: | neidedorini@epagri.sc.gov.br |

|   |   |                                       |                     |                                |                     |
|---|---|---------------------------------------|---------------------|--------------------------------|---------------------|
| <b>INFORMAÇÕES DO CARGO OU FUNÇÃO</b>                       |   |                                       |                     |                                |                     |
| Natureza de Responsabilidade (Art. 12 da IN TCE nº 20/2015) | V - responsável pela aprovação das prestações de contas de recurso concedidos a título de subvenções, auxílios, contribuições, através de termos de parceria, contrato de gestão, convênio e instrumentos de congêneres |                                       |                     |                                |                     |
| Nome do Cargo ou Função:                                    |   | Gestor/Chefe do Centro de Treinamento |                     |                                |                     |
| Ato de Designação   |   | Ato de Exoneração                     |                     | Período de gestão no exercício |                     |
| Nome e número   | Data  | Nome e número                         | Data                | Início                         | Fim                 |
| SEM ATO   | 02/01/2016  | SEM ATO                               | Permanece na função | 01/01/2017                     | Permanece na função |

|                             |                              |      |    |         |                             |
|-----------------------------|------------------------------|------|----|---------|-----------------------------|
| UNIDADE JURISDICIONADA      | GRCA - Núcleo Administrativo |      |    |         |                             |
| <b>DADOS DO RESPONSÁVEL</b> |                              |      |    |         |                             |
| Nome:                       | Donato João Noernberg        |      |    | CPF:    | 67819915900                 |
| Endereço Funcional:         | Rod. BR-280 1101             |      |    |         |                             |
| Cidade:                     | Canoinhas                    | UF:  | SC | CEP:    |                             |
| Telefone:                   | 47 36274183                  | Fax: |    | e-mail: | donatojoao@epagri.sc.gov.br |

|   |   |                         |                     |                                |                     |
|---|---|-------------------------|---------------------|--------------------------------|---------------------|
| <b>INFORMAÇÕES DO CARGO OU FUNÇÃO</b>                       |   |                         |                     |                                |                     |
| Natureza de Responsabilidade (Art. 12 da IN TCE nº 20/2015) | V - responsável pela aprovação das prestações de contas de recurso concedidos a título de subvenções, auxílios, contribuições, através de termos de parceria, contrato de gestão, convênio e instrumentos de congêneres |                         |                     |                                |                     |
| Nome do Cargo ou Função:                                    |   | Gestor/Gerente Regional |                     |                                |                     |
| Ato de Designação   |   | Ato de Exoneração       |                     | Período de gestão no exercício |                     |
| Nome e número   | Data  | Nome e número           | Data                | Início                         | Fim                 |
| SEM ATO   | 02/01/2016  | SEM ATO                 | Permanece na função | 01/01/2017                     | Permanece na função |

|                                       |                              |      |    |         |                             |
|---------------------------------------|------------------------------|------|----|---------|-----------------------------|
| UNIDADE JURISDICIONADA                | EESJ - Núcleo Administrativo |      |    |         |                             |
| <b>DADOS DO RESPONSÁVEL</b>           |                              |      |    |         |                             |
| Nome:                                 | Marcelo Cruz de Liz          |      |    | CPF:    | 59628510991                 |
| Endereço Funcional:                   | Rua João Araújo Lima 102     |      |    |         |                             |
| Cidade:                               | São Joaquim                  | UF:  | SC | CEP:    |                             |
| Telefone:                             |                              | Fax: |    | e-mail: | marceloliz@epagri.sc.gov.br |
| <b>INFORMAÇÕES DO CARGO OU FUNÇÃO</b> |                              |      |    |         |                             |



|   |            |   |                     |                                |                     |
|---|------------|---|---------------------|--------------------------------|---------------------|
| Natureza de Responsabilidade (Art. 12 da IN TCE nº 20/2015) |            | V - responsável pela aprovação das prestações de contas de recurso concedidos a título de subvenções, auxílios, contribuições, através de termos de parceria, contrato de gestão, convênio e instrumentos de congêneres |                     |                                |                     |
| Nome do Cargo ou Função:                                    |            | Gestor/Gerente da Estação Experimental  |                     |                                |                     |
| Ato de Designação   |            | Ato de Exoneração   |                     | Período de gestão no exercício |                     |
| Nome e número   | Data       | Nome e número   | Data                | Início                         | Fim                 |
| SEM ATO   | 02/01/2016 | SEM ATO   | Permanece na função | 01/01/2017                     | Permanece na função |

|   |                              |   |                     |                                |                                 |
|---|------------------------------|---|---------------------|--------------------------------|---------------------------------|
| UNIDADE JURISDICIONADA                                      | GRMA - Nucleo Administrativo |   |                     |                                |                                 |
| <b>DADOS DO RESPONSÁVEL</b>                                 |                              |   |                     |                                |                                 |
| Nome:   | Bernadete Grein              |   |                     | CPF:                           | 40519775953                     |
| Endereço Funcional:   | Rua Felipe Schmidt 423       |   |                     |                                |                                 |
| Cidade:   | Mafra                        | UF:   | SC                  | CEP:                           |                                 |
| Telefone:   | 47 36470357                  | Fax:  |                     | e-mail:                        | bernadetegrein@epagri.sc.gov.br |
| <b>INFORMAÇÕES DO CARGO OU FUNÇÃO</b>                       |                              |   |                     |                                |                                 |
| Natureza de Responsabilidade (Art. 12 da IN TCE nº 20/2015) |                              | V - responsável pela aprovação das prestações de contas de recurso concedidos a título de subvenções, auxílios, contribuições, através de termos de parceria, contrato de gestão, convênio e instrumentos de congêneres |                     |                                |                                 |
| Nome do Cargo ou Função:                                    |                              | Gestor/Gerente Regional   |                     |                                |                                 |
| Ato de Designação   |                              | Ato de Exoneração   |                     | Período de gestão no exercício |                                 |
| Nome e número   | Data                         | Nome e número   | Data                | Início                         | Fim                             |
| SEM ATO   | 02/01/2016                   | SEM ATO   | Permanece na função | 01/01/2017                     | Permanece na função             |

|   |                                |   |                     |                                |                        |
|---|--------------------------------|---|---------------------|--------------------------------|------------------------|
| UNIDADE JURISDICIONADA                                      | CETUBA - Núcleo Administrativo |   |                     |                                |                        |
| <b>DADOS DO RESPONSÁVEL</b>                                 |                                |   |                     |                                |                        |
| Nome:   | Marta Maria Mendes de Oliveira |   |                     | CPF:                           | 53462777904            |
| Endereço Funcional:   | Rd. SC 370, Km 176 S/N         |   |                     |                                |                        |
| Cidade:   | Tubarão                        | UF:   | SC                  | CEP:                           |                        |
| Telefone:   | 48 36319316                    | Fax:  |                     | e-mail:                        | marta@epagri.sc.gov.br |
| <b>INFORMAÇÕES DO CARGO OU FUNÇÃO</b>                       |                                |   |                     |                                |                        |
| Natureza de Responsabilidade (Art. 12 da IN TCE nº 20/2015) |                                | V - responsável pela aprovação das prestações de contas de recurso concedidos a título de subvenções, auxílios, contribuições, através de termos de parceria, contrato de gestão, convênio e instrumentos de congêneres |                     |                                |                        |
| Nome do Cargo ou Função:                                    |                                | Gestor/Chefe do Centro de Treinamento   |                     |                                |                        |
| Ato de Designação   |                                | Ato de Exoneração   |                     | Período de gestão no exercício |                        |
| Nome e número   | Data                           | Nome e número   | Data                | Início                         | Fim                    |
| SEM ATO   | 01/03/2016                     | SEM ATO   | Permanece na função | 01/01/2017                     | Permanece na função    |

|                             |   |     |    |      |             |
|-----------------------------|---|-----|----|------|-------------|
| UNIDADE JURISDICIONADA      | EITU - Equipe de Pesquisa                   |     |    |      |             |
| <b>DADOS DO RESPONSÁVEL</b> |   |     |    |      |             |
| Nome:                       | Claudinei Kurtz                             |     |    | CPF: | 76749550959 |
| Endereço Funcional:         | Est. Estrada Geral Lageado Águas Negras 453 |     |    |      |             |
| Cidade:                     | Ituporanga                                  | UF: | SC | CEP: |             |



|   |   |                   |                     |                                |                                |
|---|---|-------------------|---------------------|--------------------------------|--------------------------------|
| Telefone:   | 47 35338822   | Fax:              |                     | e-mail:                        | kurtz@epagri.sc.gov.br         |
| <b>INFORMAÇÕES DO CARGO OU FUNÇÃO</b>                       |   |                   |                     |                                |                                |
| Natureza de Responsabilidade (Art. 12 da IN TCE nº 20/2015) | V - responsável pela aprovação das prestações de contas de recurso concedidos a título de subvenções, auxílios, contribuições, através de termos de parceria, contrato de gestão, convênio e instrumentos de congêneres |                   |                     |                                |                                |
| Nome do Cargo ou Função:                                    | Gestor/Gerente da Estação Experimental  |                   |                     |                                |                                |
| Ato de Designação   |   | Ato de Exoneração |                     | Período de gestão no exercício |                                |
| Nome e número   | Data  | Nome e número     | Data                | Início                         | Fim                            |
| P. 069/2016   | 01/03/2016  | SEM ATO           | Permanece na função | 01/01/2017                     | Permanece na função            |
| UNIDADE JURISDICIONADA: GRI - Núcleo Administrativo         |   |                   |                     |                                |                                |
| <b>DADOS DO RESPONSÁVEL</b>                                 |   |                   |                     |                                |                                |
| Nome:   | Ricardo José Zimmermann de Negreiros  |                   |                     | CPF:                           | 62370600900                    |
| Endereço Funcional:   | Rd. Antônio Heil 6800   |                   |                     |                                |                                |
| Cidade:   | Itajaí  | UF:               | SC                  | CEP:                           |                                |
| Telefone:   | 47 33986360   | Fax:              |                     | e-mail:                        | ricardo@epagri.sc.gov.br       |
| <b>INFORMAÇÕES DO CARGO OU FUNÇÃO</b>                       |   |                   |                     |                                |                                |
| Natureza de Responsabilidade (Art. 12 da IN TCE nº 20/2015) | V - responsável pela aprovação das prestações de contas de recurso concedidos a título de subvenções, auxílios, contribuições, através de termos de parceria, contrato de gestão, convênio e instrumentos de congêneres |                   |                     |                                |                                |
| Nome do Cargo ou Função:                                    | Gestor/Gerente Regional   |                   |                     |                                |                                |
| Ato de Designação   |   | Ato de Exoneração |                     | Período de gestão no exercício |                                |
| Nome e número   | Data  | Nome e número     | Data                | Início                         | Fim                            |
| P. DEX 107/2016   | 01/05/2016  | SEM ATO           | Permanece na função | 01/01/2017                     | Permanece na função            |
| UNIDADE JURISDICIONADA: DJUR - Nucleo Administrativo        |   |                   |                     |                                |                                |
| <b>DADOS DO RESPONSÁVEL</b>                                 |   |                   |                     |                                |                                |
| Nome:   | Patricio Borba Neto   |                   |                     | CPF:                           | 2373828901                     |
| Endereço Funcional:   | Rod. Admar Gonzaga 1347   |                   |                     |                                |                                |
| Cidade:   | Florianópolis   | UF:               | SC                  | CEP:                           |                                |
| Telefone:   | 48 36655017   | Fax:              |                     | e-mail:                        | patricioborba@epagri.sc.gov.br |
| <b>INFORMAÇÕES DO CARGO OU FUNÇÃO</b>                       |   |                   |                     |                                |                                |
| Natureza de Responsabilidade (Art. 12 da IN TCE nº 20/2015) | V - responsável pela aprovação das prestações de contas de recurso concedidos a título de subvenções, auxílios, contribuições, através de termos de parceria, contrato de gestão, convênio e instrumentos de congêneres |                   |                     |                                |                                |
| Nome do Cargo ou Função:                                    | Gestor/Gerente do DJUR  |                   |                     |                                |                                |
| Ato de Designação   |   | Ato de Exoneração |                     | Período de gestão no exercício |                                |
| Nome e número   | Data  | Nome e número     | Data                | Início                         | Fim                            |
| DEX 006/2017  | 17/01/2017  | SEM ATO           | Permanece na função | 17/01/2017                     | Permanece na função            |
| UNIDADE JURISDICIONADA: OUV - Ouvidoria                     |   |                   |                     |                                |                                |
| <b>DADOS DO RESPONSÁVEL</b>                                 |   |                   |                     |                                |                                |
| Nome:   | Edson Silva   |                   |                     | CPF:                           | 31968910972                    |





|                     |                         |      |    |         |                        |
|---------------------|-------------------------|------|----|---------|------------------------|
| Endereço Funcional: | Rod. Admar Gonzaga 1347 |      |    |         |                        |
| Cidade:             | Florianópolis           | UF:  | SC | CEP:    |                        |
| Telefone:           | 48 36655138             | Fax: |    | e-mail: | edson@epagri.sc.gov.br |

**INFORMAÇÕES DO CARGO OU FUNÇÃO**

Natureza de Responsabilidade (Art. 12 da IN TCE nº 20/2015) V - responsável pela aprovação das prestações de contas de recurso concedidos a título de subvenções, auxílios, contribuições, através de termos de parceria, contrato de gestão, convênio e instrumentos de congêneres

Nome do Cargo ou Função: Gestor/Ouvidor Interno

| Ato de Designação |            | Ato de Exoneração |                     | Período de gestão no exercício |                     |
|-------------------|------------|-------------------|---------------------|--------------------------------|---------------------|
| Nome e número     | Data       | Nome e número     | Data                | Início                         | Fim                 |
| SEM ATO           | 01/02/2017 | SEM ATO           | Permanece na função | 01/02/2017                     | Permanece na função |

UNIDADE JURISDICIONADA GRS - Núcleo Administrativo

**DADOS DO RESPONSÁVEL**

|                     |                        |      |    |         |                                |
|---------------------|------------------------|------|----|---------|--------------------------------|
| Nome:               | Daniel Rogério Schmitt |      |    | CPF:    | 41959558900                    |
| Endereço Funcional: | Rua Jaraguá 145        |      |    |         |                                |
| Cidade:             | Rio do Sul             | UF:  | SC | CEP:    |                                |
| Telefone:           | 47 35263082            | Fax: |    | e-mail: | danielschmitt@epagri.sc.gov.br |

**INFORMAÇÕES DO CARGO OU FUNÇÃO**

Natureza de Responsabilidade (Art. 12 da IN TCE nº 20/2015) V - responsável pela aprovação das prestações de contas de recurso concedidos a título de subvenções, auxílios, contribuições, através de termos de parceria, contrato de gestão, convênio e instrumentos de congêneres

Nome do Cargo ou Função: Gestor/Gerente Regional

| Ato de Designação |            | Ato de Exoneração |                     | Período de gestão no exercício |                     |
|-------------------|------------|-------------------|---------------------|--------------------------------|---------------------|
| Nome e número     | Data       | Nome e número     | Data                | Início                         | Fim                 |
| DEX 021/2017      | 01/02/2017 | SEM ATO           | Permanece na função | 01/02/2017                     | Permanece na função |

UNIDADE JURISDICIONADA GRB - Nucleo Administrativo

**DADOS DO RESPONSÁVEL**

|                     |                    |      |    |         |                       |
|---------------------|--------------------|------|----|---------|-----------------------|
| Nome:               | Cesar Augusto Lodi |      |    | CPF:    | 41407636049           |
| Endereço Funcional: | Rua Braz Wanka 238 |      |    |         |                       |
| Cidade:             | Blumenau           | UF:  | SC | CEP:    |                       |
| Telefone:           | 47 35263082        | Fax: |    | e-mail: | lodi@epagri.sc.gov.br |

**INFORMAÇÕES DO CARGO OU FUNÇÃO**

Natureza de Responsabilidade (Art. 12 da IN TCE nº 20/2015) V - responsável pela aprovação das prestações de contas de recurso concedidos a título de subvenções, auxílios, contribuições, através de termos de parceria, contrato de gestão, convênio e instrumentos de congêneres

Nome do Cargo ou Função: Gestor/Gerente Regional

| Ato de Designação |            | Ato de Exoneração |                     | Período de gestão no exercício |                     |
|-------------------|------------|-------------------|---------------------|--------------------------------|---------------------|
| Nome e número     | Data       | Nome e número     | Data                | Início                         | Fim                 |
| DEX 020/2017      | 01/02/2017 | SEM ATO           | Permanece na função | 01/02/2017                     | Permanece na função |

UNIDADE JURISDICIONADA EEI - Núcleo Administrativo



| DADOS DO RESPONSÁVEL  |   |                   |                     |                                |                               |
|---|---|-------------------|---------------------|--------------------------------|-------------------------------|
| Nome:   | Marcos Lima Campos do Vale  |                   |                     | CPF:                           | 71366326253                   |
| Endereço Funcional:   | Rd. Antônio Heil 6800   |                   |                     |                                |                               |
| Cidade:   | Itajaí  | UF:               | SC                  | CEP:                           |                               |
| Telefone:   | 47 33986344   | Fax:              |                     | e-mail:                        | marcosvale@epagri.sc.gov.br   |
| INFORMAÇÕES DO CARGO OU FUNÇÃO                              |   |                   |                     |                                |                               |
| Natureza de Responsabilidade (Art. 12 da IN TCE nº 20/2015) | V - responsável pela aprovação das prestações de contas de recurso concedidos a título de subvenções, auxílios, contribuições, através de termos de parceria, contrato de gestão, convênio e instrumentos de congêneres |                   |                     |                                |                               |
| Nome do Cargo ou Função:                                    | Gestor/Supervisor de unidade de Pesquisa  |                   |                     |                                |                               |
| Ato de Designação   |   | Ato de Exoneração |                     | Período de gestão no exercício |                               |
| Nome e número   | Data  | Nome e número     | Data                | Início                         | Fim                           |
| DEX 029/2017  | 10/02/2017  | SEM ATO           | Permanece na função | 10/02/2017                     | Permanece na função           |
| UNIDADE JURISDICIONADA EECN - Núcleo Administrativo         |   |                   |                     |                                |                               |
| DADOS DO RESPONSÁVEL  |   |                   |                     |                                |                               |
| Nome:   | Humberto Bicca Neto   |                   |                     | CPF:                           | 772556903                     |
| Endereço Funcional:   | BR 282, Km 342 S/N  |                   |                     |                                |                               |
| Cidade:   | Campos Novos  | UF:               | SC                  | CEP:                           |                               |
| Telefone:   | 49 35413502   | Fax:              |                     | e-mail:                        | humbertoneto@epagri.sc.gov.br |
| INFORMAÇÕES DO CARGO OU FUNÇÃO                              |   |                   |                     |                                |                               |
| Natureza de Responsabilidade (Art. 12 da IN TCE nº 20/2015) | V - responsável pela aprovação das prestações de contas de recurso concedidos a título de subvenções, auxílios, contribuições, através de termos de parceria, contrato de gestão, convênio e instrumentos de congêneres |                   |                     |                                |                               |
| Nome do Cargo ou Função:                                    | Gestor/Gerente da Estação Experimental  |                   |                     |                                |                               |
| Ato de Designação   |   | Ato de Exoneração |                     | Período de gestão no exercício |                               |
| Nome e número   | Data  | Nome e número     | Data                | Início                         | Fim                           |
| DEX 105/2017  | 01/03/2017  | SEM ATO           | Permanece na função | 01/03/2017                     | Permanece na função           |
| UNIDADE JURISDICIONADA GRC - Núcleo Administrativo          |   |                   |                     |                                |                               |
| DADOS DO RESPONSÁVEL  |   |                   |                     |                                |                               |
| Nome:   | Daniel Alexandre Suski  |                   |                     | CPF:                           | 62920260944                   |
| Endereço Funcional:   | Rua Abilio Franco 1500  |                   |                     |                                |                               |
| Cidade:   | Caçador   | UF:               | SC                  | CEP:                           |                               |
| Telefone:   | 49 35616844   | Fax:              |                     | e-mail:                        | daniels@epagri.sc.gov.br      |
| INFORMAÇÕES DO CARGO OU FUNÇÃO                              |   |                   |                     |                                |                               |
| Natureza de Responsabilidade (Art. 12 da IN TCE nº 20/2015) | V - responsável pela aprovação das prestações de contas de recurso concedidos a título de subvenções, auxílios, contribuições, através de termos de parceria, contrato de gestão, convênio e instrumentos de congêneres |                   |                     |                                |                               |
| Nome do Cargo ou Função:                                    | Gestor/Gerente Regional   |                   |                     |                                |                               |
| Ato de Designação   |   | Ato de Exoneração |                     | Período de gestão no exercício |                               |
| Nome e número   | Data  | Nome e número     | Data                | Início                         | Fim                           |
| DEX 052/2017  | 01/03/2017  | SEM ATO           | Permanece na função | 01/03/2017                     | Permanece na função           |



|   |   |                                    |                     |                                |                      |
|---|---|------------------------------------|---------------------|--------------------------------|----------------------|
| UNIDADE JURISDICIONADA                                      |   | CETREVILLE - Núcleo Administrativo |                     |                                |                      |
| <b>DADOS DO RESPONSÁVEL</b>                                 |   |                                    |                     |                                |                      |
| Nome:   | Ana Lucia Ribeiro   |                                    |                     | CPF:                           | 58222847953          |
| Endereço Funcional:   | Rod. SC 418 .   |                                    |                     |                                |                      |
| Cidade:   | Joinville   | UF:                                | SC                  | CEP:                           |                      |
| Telefone:   | 47 34611527   | Fax:                               |                     | e-mail:                        | ana@epagri.sc.gov.br |
| <b>INFORMAÇÕES DO CARGO OU FUNÇÃO</b>                       |   |                                    |                     |                                |                      |
| Natureza de Responsabilidade (Art. 12 da IN TCE nº 20/2015) | V - responsável pela aprovação das prestações de contas de recurso concedidos a título de subvenções, auxílios, contribuições, através de termos de parceria, contrato de gestão, convênio e instrumentos de congêneres |                                    |                     |                                |                      |
| Nome do Cargo ou Função:                                    | Gestor/Gerente Regional   |                                    |                     |                                |                      |
| Ato de Designação   |   | Ato de Exoneração                  |                     | Período de gestão no exercício |                      |
| Nome e número   | Data  | Nome e número                      | Data                | Início                         | Fim                  |
| SEM ATO   | 01/06/2017  | SEM ATO                            | Permanece na função | 01/06/2017                     | Permanece na função  |

|   |   |                             |                     |                                |                             |
|---|---|-----------------------------|---------------------|--------------------------------|-----------------------------|
| UNIDADE JURISDICIONADA                                      |   | GRF - Núcleo Administrativo |                     |                                |                             |
| <b>DADOS DO RESPONSÁVEL</b>                                 |   |                             |                     |                                |                             |
| Nome:   | Adriana Tomazi Alves  |                             |                     | CPF:                           | 91237661900                 |
| Endereço Funcional:   | Rod Admar Gonzaga 1347  |                             |                     |                                |                             |
| Cidade:   | Florianópolis   | UF:                         | SC                  | CEP:                           |                             |
| Telefone:   | 48 36655205   | Fax:                        |                     | e-mail:                        | adritomazi@epagri.sc.gov.br |
| <b>INFORMAÇÕES DO CARGO OU FUNÇÃO</b>                       |   |                             |                     |                                |                             |
| Natureza de Responsabilidade (Art. 12 da IN TCE nº 20/2015) | V - responsável pela aprovação das prestações de contas de recurso concedidos a título de subvenções, auxílios, contribuições, através de termos de parceria, contrato de gestão, convênio e instrumentos de congêneres |                             |                     |                                |                             |
| Nome do Cargo ou Função:                                    | Gestor/Gerente Regional   |                             |                     |                                |                             |
| Ato de Designação   |   | Ato de Exoneração           |                     | Período de gestão no exercício |                             |
| Nome e número   | Data  | Nome e número               | Data                | Início                         | Fim                         |
| SEM ATO   | 12/06/2017  | SEM ATO                     | Permanece na função | 12/06/2017                     | Permanece na função         |

|   |   |                             |    |                                |                          |
|---|---|-----------------------------|----|--------------------------------|--------------------------|
| UNIDADE JURISDICIONADA                                      |   | EEI - Núcleo Administrativo |    |                                |                          |
| <b>DADOS DO RESPONSÁVEL</b>                                 |   |                             |    |                                |                          |
| Nome:   | Jorge Luiz Malburg  |                             |    | CPF:                           | 30955068991              |
| Endereço Funcional:   | Rd. Antônio Heil 6800   |                             |    |                                |                          |
| Cidade:   | Itajaí  | UF:                         | SC | CEP:                           |                          |
| Telefone:   | 48 91596306   | Fax:                        |    | e-mail:                        | malburg@epagri.sc.gov.br |
| <b>INFORMAÇÕES DO CARGO OU FUNÇÃO</b>                       |   |                             |    |                                |                          |
| Natureza de Responsabilidade (Art. 12 da IN TCE nº 20/2015) | V - responsável pela aprovação das prestações de contas de recurso concedidos a título de subvenções, auxílios, contribuições, através de termos de parceria, contrato de gestão, convênio e instrumentos de congêneres |                             |    |                                |                          |
| Nome do Cargo ou Função:                                    | Gestor/Gerente da Estação Experimental  |                             |    |                                |                          |
| Ato de Designação   |   | Ato de Exoneração           |    | Período de gestão no exercício |                          |



| Nome e número | Data       | Nome e número | Data                | Início     | Fim                 |
|---------------|------------|---------------|---------------------|------------|---------------------|
| SEM ATO       | 01/08/2017 | SEM ATO       | Permanece na função | 01/08/2017 | Permanece na função |

|                        |                                |
|------------------------|--------------------------------|
| UNIDADE JURISDICIONADA | CETRAR - Núcleo Administrativo |
|------------------------|--------------------------------|

| DADOS DO RESPONSÁVEL |                              |      |    |         |                           |
|----------------------|------------------------------|------|----|---------|---------------------------|
| Nome:                | Anadilse Alexandre Gonçalves |      |    | CPF:    | 57559848915               |
| Endereço Funcional:  | Rua Marcos João Patricio S/N |      |    |         |                           |
| Cidade:              | Araranguá                    | UF:  | SC | CEP:    |                           |
| Telefone:            | 48 35290305                  | Fax: |    | e-mail: | anadilse@epagri.sc.gov.br |

| INFORMAÇÕES DO CARGO OU FUNÇÃO                              |   |                   |                     |                                |                     |
|---|---|-------------------|---------------------|--------------------------------|---------------------|
| Natureza de Responsabilidade (Art. 12 da IN TCE nº 20/2015) | V - responsável pela aprovação das prestações de contas de recurso concedidos a título de subvenções, auxílios, contribuições, através de termos de parceria, contrato de gestão, convênio e instrumentos de congêneres |                   |                     |                                |                     |
| Nome do Cargo ou Função:                                    | Gestor/Chefe do Centro de Treinamento   |                   |                     |                                |                     |
| Ato de Designação   |   | Ato de Exoneração |                     | Período de gestão no exercício |                     |
| Nome e número   | Data  | Nome e número     | Data                | Início                         | Fim                 |
| SEM ATO   | 01/08/2017  | SEM ATO           | Permanece na função | 01/08/2017                     | Permanece na função |

|                        |                              |
|------------------------|------------------------------|
| UNIDADE JURISDICIONADA | GRSJ - Núcleo Administrativo |
|------------------------|------------------------------|

| DADOS DO RESPONSÁVEL |                          |      |    |         |                         |
|----------------------|--------------------------|------|----|---------|-------------------------|
| Nome:                | Marlon Francisco Couto   |      |    | CPF:    | 77151143915             |
| Endereço Funcional:  | Rua João Araújo Lima 102 |      |    |         |                         |
| Cidade:              | São Joaquim              | UF:  | SC | CEP:    |                         |
| Telefone:            | 49 32338427              | Fax: |    | e-mail: | Marlon@epagri.sc.gov.br |

| INFORMAÇÕES DO CARGO OU FUNÇÃO                              |   |                   |                     |                                |                     |
|---|---|-------------------|---------------------|--------------------------------|---------------------|
| Natureza de Responsabilidade (Art. 12 da IN TCE nº 20/2015) | V - responsável pela aprovação das prestações de contas de recurso concedidos a título de subvenções, auxílios, contribuições, através de termos de parceria, contrato de gestão, convênio e instrumentos de congêneres |                   |                     |                                |                     |
| Nome do Cargo ou Função:                                    | Gestor/Gerente Regional   |                   |                     |                                |                     |
| Ato de Designação   |   | Ato de Exoneração |                     | Período de gestão no exercício |                     |
| Nome e número   | Data  | Nome e número     | Data                | Início                         | Fim                 |
| DEX 345/2017  | 01/08/2017  | SEM ATO           | Permanece na função | 01/08/2017                     | Permanece na função |

|                        |                             |
|------------------------|-----------------------------|
| UNIDADE JURISDICIONADA | GRJ - Núcleo Administrativo |
|------------------------|-----------------------------|

| DADOS DO RESPONSÁVEL |                         |      |    |         |                         |
|----------------------|-------------------------|------|----|---------|-------------------------|
| Nome:                | Hector Silvio Haverroth |      |    | CPF:    | 86839250997             |
| Endereço Funcional:  | Rod. SC 418 257         |      |    |         |                         |
| Cidade:              | Joinville               | UF:  | SC | CEP:    |                         |
| Telefone:            | 47 34611525             | Fax: |    | e-mail: | hector@epagri.sc.gov.br |

| INFORMAÇÕES DO CARGO OU FUNÇÃO                              |   |  |  |  |  |
|---|---|--|--|--|--|
| Natureza de Responsabilidade (Art. 12 da IN TCE nº 20/2015) | V - responsável pela aprovação das prestações de contas de recurso concedidos a título de subvenções, auxílios, contribuições, através de termos de parceria, contrato de gestão, convênio e instrumentos de congêneres |  |  |  |  |



|                          |            |                         |                     |                                |                     |
|--------------------------|------------|-------------------------|---------------------|--------------------------------|---------------------|
| Nome do Cargo ou Função: |            | Gestor/Gerente Regional |                     |                                |                     |
| Ato de Designação        |            | Ato de Exoneração       |                     | Período de gestão no exercício |                     |
| Nome e número            | Data       | Nome e número           | Data                | Início                         | Fim                 |
| DEX 352/2017             | 01/08/2017 | SEM ATO                 | Permanece na função | 01/08/2017                     | Permanece na função |

|                             |                             |      |    |         |                              |
|-----------------------------|-----------------------------|------|----|---------|------------------------------|
| UNIDADE JURISDICIONADA      | CEPAF - Equipe de Pesquisa  |      |    |         |                              |
| <b>DADOS DO RESPONSÁVEL</b> |                             |      |    |         |                              |
| Nome:                       | Alberto Höfs                |      |    | CPF:    | 44784570004                  |
| Endereço Funcional:         | Serv. Ferdinando Tusset S/N |      |    |         |                              |
| Cidade:                     | Chapecó                     | UF:  | SC | CEP:    |                              |
| Telefone:                   | 49 20497513                 | Fax: |    | e-mail: | albertohofs@epagri.sc.gov.br |

|   |   |                   |                     |                                |                     |
|---|---|-------------------|---------------------|--------------------------------|---------------------|
| <b>INFORMAÇÕES DO CARGO OU FUNÇÃO</b>                       |   |                   |                     |                                |                     |
| Natureza de Responsabilidade (Art. 12 da IN TCE nº 20/2015) | V - responsável pela aprovação das prestações de contas de recurso concedidos a título de subvenções, auxílios, contribuições, através de termos de parceria, contrato de gestão, convênio e instrumentos de congêneres |                   |                     |                                |                     |
| Nome do Cargo ou Função:                                    | Gestor/Supervisor de unidade de Pesquisa  |                   |                     |                                |                     |
| Ato de Designação   |   | Ato de Exoneração |                     | Período de gestão no exercício |                     |
| Nome e número   | Data  | Nome e número     | Data                | Início                         | Fim                 |
| DEX 368/2017  | 14/08/2017  | SEM ATO           | Permanece na função | 14/08/2017                     | Permanece na função |

|                             |                             |      |    |         |                          |
|-----------------------------|-----------------------------|------|----|---------|--------------------------|
| UNIDADE JURISDICIONADA      | EEL - Núcleo Administrativo |      |    |         |                          |
| <b>DADOS DO RESPONSÁVEL</b> |                             |      |    |         |                          |
| Nome:                       | Ulisses de Arruda Córdova   |      |    | CPF:    | 34518380959              |
| Endereço Funcional:         | Rua João José Godinho S/N   |      |    |         |                          |
| Cidade:                     | Lages                       | UF:  | SC | CEP:    |                          |
| Telefone:                   | 49 99142580                 | Fax: |    | e-mail: | ulisses@epagri.sc.gov.br |

|   |   |                   |                     |                                |                     |
|---|---|-------------------|---------------------|--------------------------------|---------------------|
| <b>INFORMAÇÕES DO CARGO OU FUNÇÃO</b>                       |   |                   |                     |                                |                     |
| Natureza de Responsabilidade (Art. 12 da IN TCE nº 20/2015) | V - responsável pela aprovação das prestações de contas de recurso concedidos a título de subvenções, auxílios, contribuições, através de termos de parceria, contrato de gestão, convênio e instrumentos de congêneres |                   |                     |                                |                     |
| Nome do Cargo ou Função:                                    | Gestor/Gerente da Estação Experimental  |                   |                     |                                |                     |
| Ato de Designação   |   | Ato de Exoneração |                     | Período de gestão no exercício |                     |
| Nome e número   | Data  | Nome e número     | Data                | Início                         | Fim                 |
| DEX 370/2017  | 21/08/2017  | SEM ATO           | Permanece na função | 21/08/2017                     | Permanece na função |

|                                       |                               |      |    |         |                         |
|---------------------------------------|-------------------------------|------|----|---------|-------------------------|
| UNIDADE JURISDICIONADA                | CIRAM - Núcleo Administrativo |      |    |         |                         |
| <b>DADOS DO RESPONSÁVEL</b>           |                               |      |    |         |                         |
| Nome:                                 | Hamilton Justino Vieira       |      |    | CPF:    | 26996596068             |
| Endereço Funcional:                   | Rod. Admar Gonzaga 1347       |      |    |         |                         |
| Cidade:                               | Florianópolis                 | UF:  | SC | CEP:    |                         |
| Telefone:                             | 48 36655148                   | Fax: |    | e-mail: | vieira@epagri.sc.gov.br |
| <b>INFORMAÇÕES DO CARGO OU FUNÇÃO</b> |                               |      |    |         |                         |



| Natureza de Responsabilidade (Art. 12 da IN TCE nº 20/2015) |            | V - responsável pela aprovação das prestações de contas de recurso concedidos a título de subvenções, auxílios, contribuições, através de termos de parceria, contrato de gestão, convênio e instrumentos de congêneres |                     |                                |                     |
|---|------------|---|---------------------|--------------------------------|---------------------|
| Nome do Cargo ou Função:                                    |            | Gestor/Gerente do Centro Especializado  |                     |                                |                     |
| Ato de Designação   |            | Ato de Exoneração   |                     | Período de gestão no exercício |                     |
| Nome e número   | Data       | Nome e número   | Data                | Início                         | Fim                 |
| DEX 416/2017  | 01/10/2017 | SEM ATO   | Permanece na função | 01/10/2017                     | Permanece na função |

| UNIDADE JURISDICIONADA                                      |                                    | GRCT - Núcleo Administrativo  |                     |                                |                           |
|---|------------------------------------|---|---------------------|--------------------------------|---------------------------|
| <b>DADOS DO RESPONSÁVEL</b>                                 |                                    |   |                     |                                |                           |
| Nome:   | Gilmar Carlos Michelin Dalla Maria |   |                     | CPF:                           | 24704172953               |
| Endereço Funcional:   | Av. Duque de Caxias 218            |   |                     |                                |                           |
| Cidade:   | Curitibanos                        | UF:   | SC                  | CEP:                           |                           |
| Telefone:   | 49 34123071                        | Fax:  |                     | e-mail:                        | michelon@epagri.sc.gov.br |
| <b>INFORMAÇÕES DO CARGO OU FUNÇÃO</b>                       |                                    |   |                     |                                |                           |
| Natureza de Responsabilidade (Art. 12 da IN TCE nº 20/2015) |                                    | V - responsável pela aprovação das prestações de contas de recurso concedidos a título de subvenções, auxílios, contribuições, através de termos de parceria, contrato de gestão, convênio e instrumentos de congêneres |                     |                                |                           |
| Nome do Cargo ou Função:                                    |                                    | Gestor/Gerente Regional   |                     |                                |                           |
| Ato de Designação   |                                    | Ato de Exoneração   |                     | Período de gestão no exercício |                           |
| Nome e número   | Data                               | Nome e número   | Data                | Início                         | Fim                       |
| DEX 410/2017  | 01/10/2017                         | SEM ATO   | Permanece na função | 01/10/2017                     | Permanece na função       |

| UNIDADE JURISDICIONADA                                      |                            | DEPLAN - Núcleo Administrativo  |                     |                                |                         |
|---|----------------------------|---|---------------------|--------------------------------|-------------------------|
| <b>DADOS DO RESPONSÁVEL</b>                                 |                            |   |                     |                                |                         |
| Nome:   | Enilto de Oliveira Neubert |   |                     | CPF:                           | 29125588087             |
| Endereço Funcional:   | Rod. Admar Gonzaga 1347    |   |                     |                                |                         |
| Cidade:   | Florianópolis              | UF:   | SC                  | CEP:                           |                         |
| Telefone:   | 48 36655393                | Fax:  |                     | e-mail:                        | enilto@epagri.sc.gov.br |
| <b>INFORMAÇÕES DO CARGO OU FUNÇÃO</b>                       |                            |   |                     |                                |                         |
| Natureza de Responsabilidade (Art. 12 da IN TCE nº 20/2015) |                            | V - responsável pela aprovação das prestações de contas de recurso concedidos a título de subvenções, auxílios, contribuições, através de termos de parceria, contrato de gestão, convênio e instrumentos de congêneres |                     |                                |                         |
| Nome do Cargo ou Função:                                    |                            | Gestor/Gerente do DEPLAN  |                     |                                |                         |
| Ato de Designação   |                            | Ato de Exoneração   |                     | Período de gestão no exercício |                         |
| Nome e número   | Data                       | Nome e número   | Data                | Início                         | Fim                     |
| SEM ATO   | 08/01/2018                 | SEM ATO   | Permanece na função | 08/01/2018                     | Permanece na função     |

|                             |                    |                              |    |      |             |
|-----------------------------|--------------------|------------------------------|----|------|-------------|
| UNIDADE JURISDICIONADA      |                    | GRCN - Núcleo Administrativo |    |      |             |
| <b>DADOS DO RESPONSÁVEL</b> |                    |                              |    |      |             |
| Nome:                       | Claudemir Durli    |                              |    | CPF: | 61496120906 |
| Endereço Funcional:         | BR 282, Km 342 S/N |                              |    |      |             |
| Cidade:                     | Campos Novos       | UF:                          | SC | CEP: |             |



|   |   |                   |                     |                                |                            |
|---|---|-------------------|---------------------|--------------------------------|----------------------------|
| Telefone:   | 49 88422034   | Fax:              |                     | e-mail:                        | claudemir@epagri.sc.gov.br |
| <b>INFORMAÇÕES DO CARGO OU FUNÇÃO</b>                       |   |                   |                     |                                |                            |
| Natureza de Responsabilidade (Art. 12 da IN TCE nº 20/2015) | V - responsável pela aprovação das prestações de contas de recurso concedidos a título de subvenções, auxílios, contribuições, através de termos de parceria, contrato de gestão, convênio e instrumentos de congêneres |                   |                     |                                |                            |
| Nome do Cargo ou Função:                                    | Gestor/Gerente Regional   |                   |                     |                                |                            |
| Ato de Designação   |   | Ato de Exoneração |                     | Período de gestão no exercício |                            |
| Nome e número   | Data  | Nome e número     | Data                | Início                         | Fim                        |
| DEX 033/2018  | 08/01/2018  | SEM ATO           | Permanece na função | 08/01/2018                     | Permanece na função        |
| UNIDADE JURISDICIONADA Epagri - Gabinete                    |   |                   |                     |                                |                            |
| <b>DADOS DO RESPONSÁVEL</b>                                 |   |                   |                     |                                |                            |
| Nome:   | Paulo Francisco da Silva  |                   |                     | CPF:                           | 31280722053                |
| Endereço Funcional:   | Rod. Admar Gonzaga 1347   |                   |                     |                                |                            |
| Cidade:   | Florianópolis   | UF:               | SC                  | CEP:                           |                            |
| Telefone:   | 36655299  | Fax:              |                     | e-mail:                        | pfsilva@epagri.sc.gov.br   |
| <b>INFORMAÇÕES DO CARGO OU FUNÇÃO</b>                       |   |                   |                     |                                |                            |
| Natureza de Responsabilidade (Art. 12 da IN TCE nº 20/2015) | V - responsável pela aprovação das prestações de contas de recurso concedidos a título de subvenções, auxílios, contribuições, através de termos de parceria, contrato de gestão, convênio e instrumentos de congêneres |                   |                     |                                |                            |
| Nome do Cargo ou Função:                                    | Gestor/Chefe de Gabinete da Presidência   |                   |                     |                                |                            |
| Ato de Designação   |   | Ato de Exoneração |                     | Período de gestão no exercício |                            |
| Nome e número   | Data  | Nome e número     | Data                | Início                         | Fim                        |
| DEX 001/2018  | 08/01/2018  | SEM ATO           | Permanece na função | 08/01/2018                     | Permanece na função        |
| UNIDADE JURISDICIONADA DEX - Diretoria                      |   |                   |                     |                                |                            |
| <b>DADOS DO RESPONSÁVEL</b>                                 |   |                   |                     |                                |                            |
| Nome:   | Jorge Luiz Malburg  |                   |                     | CPF:                           | 30955068991                |
| Endereço Funcional:   | Rod. Admar Gonzaga 1347   |                   |                     |                                |                            |
| Cidade:   | Florianópolis   | UF:               | SC                  | CEP:                           |                            |
| Telefone:   | 48 91596306   | Fax:              |                     | e-mail:                        | malburg@epagri.sc.gov.br   |
| <b>INFORMAÇÕES DO CARGO OU FUNÇÃO</b>                       |   |                   |                     |                                |                            |
| Natureza de Responsabilidade (Art. 12 da IN TCE nº 20/2015) | II - membro de diretoria executiva  |                   |                     |                                |                            |
| Nome do Cargo ou Função:                                    | Diretor   |                   |                     |                                |                            |
| Ato de Designação   |   | Ato de Exoneração |                     | Período de gestão no exercício |                            |
| Nome e número   | Data  | Nome e número     | Data                | Início                         | Fim                        |
| SEM ATO   | 02/01/2016  | SEM ATO           | 01/08/2017          | 01/01/2017                     | 01/08/2017                 |
| UNIDADE JURISDICIONADA EECAN - Núcleo Administrativo        |   |                   |                     |                                |                            |
| <b>DADOS DO RESPONSÁVEL</b>                                 |   |                   |                     |                                |                            |
| Nome:   | Gilson Jose Marcinichen Gallotti  |                   |                     | CPF:                           | 44550987987                |



|                     |                       |         |                           |
|---------------------|-----------------------|---------|---------------------------|
| Endereço Funcional: | BR 280, Km 219,5 1101 |         |                           |
| Cidade:             | Canoinhas             | UF:     | SC                        |
| Telefone:           | 47 36274190           | Fax:    |                           |
|                     |                       | e-mail: | gallotti@epagri.sc.gov.br |

**INFORMAÇÕES DO CARGO OU FUNÇÃO**

Natureza de Responsabilidade (Art. 12 da IN TCE nº 20/2015) V - responsável pela aprovação das prestações de contas de recurso concedidos a título de subvenções, auxílios, contribuições, através de termos de parceria, contrato de gestão, convênio e instrumentos de congêneres

Nome do Cargo ou Função: Gestor/Gerente da Estação Experimental

| Ato de Designação |            | Ato de Exoneração |            | Período de gestão no exercício |            |
|-------------------|------------|-------------------|------------|--------------------------------|------------|
| Nome e número     | Data       | Nome e número     | Data       | Início                         | Fim        |
| SEM ATO           | 02/01/2016 | SEM ATO           | 01/10/2017 | 01/01/2017                     | 01/10/2017 |

UNIDADE JURISDICIONADA EEI - Núcleo Administrativo

**DADOS DO RESPONSÁVEL**

|                     |                       |      |    |         |                         |
|---------------------|-----------------------|------|----|---------|-------------------------|
| Nome:               | José Alberto Noldin   |      |    | CPF:    | 17195950972             |
| Endereço Funcional: | Rd. Antônio Heil 6800 |      |    |         |                         |
| Cidade:             | Itajaí                | UF:  | SC | CEP:    |                         |
| Telefone:           | 47 33986296           | Fax: |    | e-mail: | noldin@epagri.sc.gov.br |

**INFORMAÇÕES DO CARGO OU FUNÇÃO**

Natureza de Responsabilidade (Art. 12 da IN TCE nº 20/2015) V - responsável pela aprovação das prestações de contas de recurso concedidos a título de subvenções, auxílios, contribuições, através de termos de parceria, contrato de gestão, convênio e instrumentos de congêneres

Nome do Cargo ou Função: Gestor/Gerente da Estação Experimental

| Ato de Designação |            | Ato de Exoneração |            | Período de gestão no exercício |            |
|-------------------|------------|-------------------|------------|--------------------------------|------------|
| Nome e número     | Data       | Nome e número     | Data       | Início                         | Fim        |
| SEM ATO           | 02/01/2016 | SEM ATO           | 01/08/2017 | 01/01/2017                     | 01/08/2017 |

UNIDADE JURISDICIONADA EEL - Núcleo Administrativo

**DADOS DO RESPONSÁVEL**

|                     |                           |      |    |         |                        |
|---------------------|---------------------------|------|----|---------|------------------------|
| Nome:               | Vilmar Francisco Zardo    |      |    | CPF:    | 40276678915            |
| Endereço Funcional: | Rua João José Godinho S/N |      |    |         |                        |
| Cidade:             | Lages                     | UF:  | SC | CEP:    |                        |
| Telefone:           | 49 32896438               | Fax: |    | e-mail: | zardo@epagri.sc.gov.br |

**INFORMAÇÕES DO CARGO OU FUNÇÃO**

Natureza de Responsabilidade (Art. 12 da IN TCE nº 20/2015) V - responsável pela aprovação das prestações de contas de recurso concedidos a título de subvenções, auxílios, contribuições, através de termos de parceria, contrato de gestão, convênio e instrumentos de congêneres

Nome do Cargo ou Função: Gestor/Gerente da Estação Experimental

| Ato de Designação |            | Ato de Exoneração |            | Período de gestão no exercício |            |
|-------------------|------------|-------------------|------------|--------------------------------|------------|
| Nome e número     | Data       | Nome e número     | Data       | Início                         | Fim        |
| SEM ATO           | 02/01/2016 | SEM ATO           | 01/08/2017 | 01/01/2017                     | 01/08/2017 |

UNIDADE JURISDICIONADA Epagri - Gabinete





| DADOS DO RESPONSÁVEL  |   |                              |            |                                |                           |
|---|---|------------------------------|------------|--------------------------------|---------------------------|
| Nome:   | Giovani Canola Teixeira   |                              |            | CPF:                           | 90222067934               |
| Endereço Funcional:   | Rod. Admar Gonzaga 1347   |                              |            |                                |                           |
| Cidade:   | Florianópolis   | UF:                          | SC         | CEP:                           |                           |
| Telefone:   | 48 36655222   | Fax:                         |            | e-mail:                        | canola@epagri.sc.gov.br   |
| INFORMAÇÕES DO CARGO OU FUNÇÃO                              |   |                              |            |                                |                           |
| Natureza de Responsabilidade (Art. 12 da IN TCE nº 20/2015) | V - responsável pela aprovação das prestações de contas de recurso concedidos a título de subvenções, auxílios, contribuições, através de termos de parceria, contrato de gestão, convênio e instrumentos de congêneres |                              |            |                                |                           |
| Nome do Cargo ou Função:                                    | Gestor/Chefe de Gabinete da Presidência   |                              |            |                                |                           |
| Ato de Designação   |   | Ato de Exoneração            |            | Período de gestão no exercício |                           |
| Nome e número   | Data  | Nome e número                | Data       | Início                         | Fim                       |
| SEM ATO   | 02/01/2016  | SEM ATO                      | 01/08/2017 | 01/01/2017                     | 01/08/2017                |
| UNIDADE JURISDICIONADA                                      |   | GRJ - Núcleo Administrativo  |            |                                |                           |
| DADOS DO RESPONSÁVEL  |   |                              |            |                                |                           |
| Nome:   | Onevio Antonio Zobot  |                              |            | CPF:                           | 24362786015               |
| Endereço Funcional:   | Rod. SC 418 257   |                              |            |                                |                           |
| Cidade:   | Joinville   | UF:                          | SC         | CEP:                           |                           |
| Telefone:   | 47 34611525   | Fax:                         |            | e-mail:                        | zobot@epagri.sc.gov.br    |
| INFORMAÇÕES DO CARGO OU FUNÇÃO                              |   |                              |            |                                |                           |
| Natureza de Responsabilidade (Art. 12 da IN TCE nº 20/2015) | V - responsável pela aprovação das prestações de contas de recurso concedidos a título de subvenções, auxílios, contribuições, através de termos de parceria, contrato de gestão, convênio e instrumentos de congêneres |                              |            |                                |                           |
| Nome do Cargo ou Função:                                    | Gestor/Gerente Regional   |                              |            |                                |                           |
| Ato de Designação   |   | Ato de Exoneração            |            | Período de gestão no exercício |                           |
| Nome e número   | Data  | Nome e número                | Data       | Início                         | Fim                       |
| SEM ATO   | 02/01/2016  | SEM ATO                      | 09/06/2017 | 01/01/2017                     | 09/06/2017                |
| UNIDADE JURISDICIONADA                                      |   | GRCT - Núcleo Administrativo |            |                                |                           |
| DADOS DO RESPONSÁVEL  |   |                              |            |                                |                           |
| Nome:   | Gilmar Carlos Michelon Dalla Maria  |                              |            | CPF:                           | 24704172953               |
| Endereço Funcional:   | Av. Duque de Caxias 218   |                              |            |                                |                           |
| Cidade:   | Curitibanos   | UF:                          | SC         | CEP:                           |                           |
| Telefone:   | 49 34123071   | Fax:                         |            | e-mail:                        | michelon@epagri.sc.gov.br |
| INFORMAÇÕES DO CARGO OU FUNÇÃO                              |   |                              |            |                                |                           |
| Natureza de Responsabilidade (Art. 12 da IN TCE nº 20/2015) | V - responsável pela aprovação das prestações de contas de recurso concedidos a título de subvenções, auxílios, contribuições, através de termos de parceria, contrato de gestão, convênio e instrumentos de congêneres |                              |            |                                |                           |
| Nome do Cargo ou Função:                                    | Gestor/Gerente Regional   |                              |            |                                |                           |
| Ato de Designação   |   | Ato de Exoneração            |            | Período de gestão no exercício |                           |
| Nome e número   | Data  | Nome e número                | Data       | Início                         | Fim                       |
| UNIDADE JURISDICIONADA                                      |   | GRSJ - Núcleo Administrativo |            |                                |                           |



| DADOS DO RESPONSÁVEL |                          |      |    |         |                         |             |
|----------------------|--------------------------|------|----|---------|-------------------------|-------------|
| Nome:                | Názaró Vieira Lima       |      |    |         | CPF:                    | 34522646968 |
| Endereço Funcional:  | Rua João Araújo Lima 102 |      |    |         |                         |             |
| Cidade:              | São Joaquim              | UF:  | SC | CEP:    |                         |             |
| Telefone:            | 49 32338431              | Fax: |    | e-mail: | nazaro@epagri.sc.gov.br |             |

| INFORMAÇÕES DO CARGO OU FUNÇÃO                              |   |                   |            |                                |            |
|---|---|-------------------|------------|--------------------------------|------------|
| Natureza de Responsabilidade (Art. 12 da IN TCE nº 20/2015) | V - responsável pela aprovação das prestações de contas de recurso concedidos a título de subvenções, auxílios, contribuições, através de termos de parceria, contrato de gestão, convênio e instrumentos de congêneres |                   |            |                                |            |
| Nome do Cargo ou Função:                                    | Gestor/Gerente Regional   |                   |            |                                |            |
| Ato de Designação   |   | Ato de Exoneração |            | Período de gestão no exercício |            |
| Nome e número   | Data  | Nome e número     | Data       | Início                         | Fim        |
| SEM ATO   | 02/01/2016  | SEM ATO           | 09/06/2017 | 01/01/2017                     | 09/06/2017 |

| UNIDADE JURISDICIONADA | GRCN - Núcleo Administrativo |      |    |         |                            |             |
|------------------------|------------------------------|------|----|---------|----------------------------|-------------|
| DADOS DO RESPONSÁVEL   |                              |      |    |         |                            |             |
| Nome:                  | Claudemir Durlí              |      |    |         | CPF:                       | 61496120906 |
| Endereço Funcional:    | BR 282, Km 342 S/N           |      |    |         |                            |             |
| Cidade:                | Campos Novos                 | UF:  | SC | CEP:    |                            |             |
| Telefone:              | 49 88422034                  | Fax: |    | e-mail: | claudemir@epagri.sc.gov.br |             |

| INFORMAÇÕES DO CARGO OU FUNÇÃO                              |   |                   |            |                                |            |
|---|---|-------------------|------------|--------------------------------|------------|
| Natureza de Responsabilidade (Art. 12 da IN TCE nº 20/2015) | V - responsável pela aprovação das prestações de contas de recurso concedidos a título de subvenções, auxílios, contribuições, através de termos de parceria, contrato de gestão, convênio e instrumentos de congêneres |                   |            |                                |            |
| Nome do Cargo ou Função:                                    | Gestor/Gerente Regional   |                   |            |                                |            |
| Ato de Designação   |   | Ato de Exoneração |            | Período de gestão no exercício |            |
| Nome e número   | Data  | Nome e número     | Data       | Início                         | Fim        |
| SEM ATO   | 02/01/2016  | SEM ATO           | 09/06/2017 | 01/01/2017                     | 09/06/2017 |

| UNIDADE JURISDICIONADA | GRF - Núcleo Administrativo |      |    |         |                             |             |
|------------------------|-----------------------------|------|----|---------|-----------------------------|-------------|
| DADOS DO RESPONSÁVEL   |                             |      |    |         |                             |             |
| Nome:                  | Jose Orlando Borguezan      |      |    |         | CPF:                        | 29019133934 |
| Endereço Funcional:    | Rod Admar Gonzaga 1347      |      |    |         |                             |             |
| Cidade:                | Florianópolis               | UF:  | SC | CEP:    |                             |             |
| Telefone:              | 48 36655277                 | Fax: |    | e-mail: | jborguezan@epagri.sc.gov.br |             |

| INFORMAÇÕES DO CARGO OU FUNÇÃO                              |   |                   |      |                                |     |
|---|---|-------------------|------|--------------------------------|-----|
| Natureza de Responsabilidade (Art. 12 da IN TCE nº 20/2015) | V - responsável pela aprovação das prestações de contas de recurso concedidos a título de subvenções, auxílios, contribuições, através de termos de parceria, contrato de gestão, convênio e instrumentos de congêneres |                   |      |                                |     |
| Nome do Cargo ou Função:                                    | Gestor/Gerente Regional   |                   |      |                                |     |
| Ato de Designação   |   | Ato de Exoneração |      | Período de gestão no exercício |     |
| Nome e número   | Data  | Nome e número     | Data | Início                         | Fim |



| SEM ATO   | 02/01/2016  | SEM ATO                        | 09/06/2017 | 01/01/2017                     | 09/06/2017                    |
|---|---|--------------------------------|------------|--------------------------------|-------------------------------|
| UNIDADE JURISDICIONADA                                      |   | CETRAR - Núcleo Administrativo |            |                                |                               |
| <b>DADOS DO RESPONSÁVEL</b>                                 |   |                                |            |                                |                               |
| Nome:   | Luiz Carlos Piva  |                                |            | CPF:                           | 62329499949                   |
| Endereço Funcional:   | Rua Marcos João Patricio S/N  |                                |            |                                |                               |
| Cidade:   | Araranguá   |                                | UF:        | SC                             | CEP:                          |
| Telefone:   | 48 99975620   | Fax:                           |            | e-mail:                        | Piva@epagri.sc.gov.br         |
| <b>INFORMAÇÕES DO CARGO OU FUNÇÃO</b>                       |   |                                |            |                                |                               |
| Natureza de Responsabilidade (Art. 12 da IN TCE nº 20/2015) | V - responsável pela aprovação das prestações de contas de recurso concedidos a título de subvenções, auxílios, contribuições, através de termos de parceria, contrato de gestão, convênio e instrumentos de congêneres |                                |            |                                |                               |
| Nome do Cargo ou Função:                                    | Gestor/Chefe do Centro de Treinamento   |                                |            |                                |                               |
| Ato de Designação   |   | Ato de Exoneração              |            | Período de gestão no exercício |                               |
| Nome e número   | Data  | Nome e número                  | Data       | Início                         | Fim                           |
| SEM ATO   | 02/01/2016  | SEM ATO                        | 09/06/2017 | 01/01/2017                     | 09/06/2017                    |
| UNIDADE JURISDICIONADA                                      |   | GRI - Núcleo Administrativo    |            |                                |                               |
| <b>DADOS DO RESPONSÁVEL</b>                                 |   |                                |            |                                |                               |
| Nome:   | Marcos César Nouals   |                                |            | CPF:                           | 56320515953                   |
| Endereço Funcional:   | Rd. Antônio Heil 6800   |                                |            |                                |                               |
| Cidade:   | Itajaí  |                                | UF:        | SC                             | CEP:                          |
| Telefone:   | 47 33788360   | Fax:                           |            | e-mail:                        | marcosnouals@epagri.sc.gov.br |
| <b>INFORMAÇÕES DO CARGO OU FUNÇÃO</b>                       |   |                                |            |                                |                               |
| Natureza de Responsabilidade (Art. 12 da IN TCE nº 20/2015) | V - responsável pela aprovação das prestações de contas de recurso concedidos a título de subvenções, auxílios, contribuições, através de termos de parceria, contrato de gestão, convênio e instrumentos de congêneres |                                |            |                                |                               |
| Nome do Cargo ou Função:                                    | Gestor/Gerente Regional   |                                |            |                                |                               |
| Ato de Designação   |   | Ato de Exoneração              |            | Período de gestão no exercício |                               |
| Nome e número   | Data  | Nome e número                  | Data       | Início                         | Fim                           |
| SEM ATO   | 02/01/2016  | SEM ATO                        | 01/02/2017 | 01/01/2017                     | 01/02/2017                    |
| UNIDADE JURISDICIONADA                                      |   | Epagri - Departamento Jurídico |            |                                |                               |
| <b>DADOS DO RESPONSÁVEL</b>                                 |   |                                |            |                                |                               |
| Nome:   | Carlos Magno dos Santos Junior  |                                |            | CPF:                           | 64593916291                   |
| Endereço Funcional:   | Rod. Admar Gonzaga 1347   |                                |            |                                |                               |
| Cidade:   | Florianópolis   |                                | UF:        | SC                             | CEP:                          |
| Telefone:   | 36655011  | Fax:                           |            | e-mail:                        | carlosmagno@epagri.sc.gov.br  |
| <b>INFORMAÇÕES DO CARGO OU FUNÇÃO</b>                       |   |                                |            |                                |                               |
| Natureza de Responsabilidade (Art. 12 da IN TCE nº 20/2015) | V - responsável pela aprovação das prestações de contas de recurso concedidos a título de subvenções, auxílios, contribuições, através de termos de parceria, contrato de gestão, convênio e instrumentos de congêneres |                                |            |                                |                               |
| Nome do Cargo ou Função:                                    | Gestor/Gerente do DJUR  |                                |            |                                |                               |



| Ato de Designação |            | Ato de Exoneração |            | Período de gestão no exercício |            |
|-------------------|------------|-------------------|------------|--------------------------------|------------|
| Nome e número     | Data       | Nome e número     | Data       | Início                         | Fim        |
| SEM ATO           | 02/01/2016 | SEM ATO           | 17/01/2017 | 01/01/2017                     | 17/01/2017 |

| UNIDADE JURISDICIONADA                                      |   | CIRAM - Previsão do Tempo e Clima |            |                                |                         |
|---|---|-----------------------------------|------------|--------------------------------|-------------------------|
| <b>DADOS DO RESPONSÁVEL</b>                                 |   |                                   |            |                                |                         |
| Nome:   | Hamilton Justino Vieira   |                                   |            | CPF:                           | 26996596068             |
| Endereço Funcional:   | Rod. Admar Gonzaga 1347   |                                   |            |                                |                         |
| Cidade:   | Florianópolis   | UF:                               | SC         | CEP:                           |                         |
| Telefone:   | 48 36655148   | Fax:                              |            | e-mail:                        | vieira@epagri.sc.gov.br |
| <b>INFORMAÇÕES DO CARGO OU FUNÇÃO</b>                       |   |                                   |            |                                |                         |
| Natureza de Responsabilidade (Art. 12 da IN TCE nº 20/2015) | V - responsável pela aprovação das prestações de contas de recurso concedidos a título de subvenções, auxílios, contribuições, através de termos de parceria, contrato de gestão, convênio e instrumentos de congêneres |                                   |            |                                |                         |
| Nome do Cargo ou Função:                                    | Gestor/Gerente do Centro Especializado  |                                   |            |                                |                         |
| Ato de Designação   |   | Ato de Exoneração                 |            | Período de gestão no exercício |                         |
| Nome e número   | Data  | Nome e número                     | Data       | Início                         | Fim                     |
| P. 065/2016 - 113/2016                                      | 01/03/2016  | SEM ATO                           | 19/08/2017 | 01/01/2017                     | 19/08/2017              |

| UNIDADE JURISDICIONADA                                      |   | GRAR - Núcleo Administrativo |            |                                |                            |
|---|---|------------------------------|------------|--------------------------------|----------------------------|
| <b>DADOS DO RESPONSÁVEL</b>                                 |   |                              |            |                                |                            |
| Nome:   | Reginaldo Ghellere  |                              |            | CPF:                           | 86881663900                |
| Endereço Funcional:   | Rua Marcos João Patricio S/N  |                              |            |                                |                            |
| Cidade:   | Araranguá   | UF:                          | SC         | CEP:                           |                            |
| Telefone:   | 48 35290306   | Fax:                         |            | e-mail:                        | Reginaldo@epagri.sc.gov.br |
| <b>INFORMAÇÕES DO CARGO OU FUNÇÃO</b>                       |   |                              |            |                                |                            |
| Natureza de Responsabilidade (Art. 12 da IN TCE nº 20/2015) | V - responsável pela aprovação das prestações de contas de recurso concedidos a título de subvenções, auxílios, contribuições, através de termos de parceria, contrato de gestão, convênio e instrumentos de congêneres |                              |            |                                |                            |
| Nome do Cargo ou Função:                                    | Gestor/Chefe do Centro de Treinamento   |                              |            |                                |                            |
| Ato de Designação   |   | Ato de Exoneração            |            | Período de gestão no exercício |                            |
| Nome e número   | Data  | Nome e número                | Data       | Início                         | Fim                        |
|   | 01/06/2017  | SEM ATO                      | 01/07/2017 | 01/06/2017                     | 01/07/2017                 |

|                                       |                         |                    |    |         |                        |
|---------------------------------------|-------------------------|--------------------|----|---------|------------------------|
| UNIDADE JURISDICIONADA                |                         | GRCT - Equipe ATER |    |         |                        |
| <b>DADOS DO RESPONSÁVEL</b>           |                         |                    |    |         |                        |
| Nome:                                 | João Vinicius Ehara     |                    |    | CPF:    | 42638852015            |
| Endereço Funcional:                   | Av. Duque de Caxias 218 |                    |    |         |                        |
| Cidade:                               | Curitibanos             | UF:                | SC | CEP:    |                        |
| Telefone:                             | 49 34123072             | Fax:               |    | e-mail: | Ehara@epagri.sc.gov.br |
| <b>INFORMAÇÕES DO CARGO OU FUNÇÃO</b> |                         |                    |    |         |                        |



|   |            |   |            |                                |            |
|---|------------|---|------------|--------------------------------|------------|
| Natureza de Responsabilidade (Art. 12 da IN TCE nº 20/2015) |            | V - responsável pela aprovação das prestações de contas de recurso concedidos a título de subvenções, auxílios, contribuições, através de termos de parceria, contrato de gestão, convênio e instrumentos de congêneres |            |                                |            |
| Nome do Cargo ou Função:                                    |            | Gestor/Gerente Regional   |            |                                |            |
| Ato de Designação   |            | Ato de Exoneração   |            | Período de gestão no exercício |            |
| Nome e número   | Data       | Nome e número   | Data       | Início                         | Fim        |
|   | 01/06/2017 | SEM ATO   | 01/07/2017 | 01/06/2017                     | 01/07/2017 |

|   |                              |   |            |                                |                             |
|---|------------------------------|---|------------|--------------------------------|-----------------------------|
| UNIDADE JURISDICIONADA                                      | EESJ - Núcleo Administrativo |   |            |                                |                             |
| <b>DADOS DO RESPONSÁVEL</b>                                 |                              |   |            |                                |                             |
| Nome:   | Marcelo Cruz de Liz          |   |            | CPF:                           | 59628510991                 |
| Endereço Funcional:   | Rua João Araújo Lima 102     |   |            |                                |                             |
| Cidade:   | São Joaquim                  | UF:   | SC         | CEP:                           |                             |
| Telefone:   |                              | Fax:  |            | e-mail:                        | marceloliz@epagri.sc.gov.br |
| <b>INFORMAÇÕES DO CARGO OU FUNÇÃO</b>                       |                              |   |            |                                |                             |
| Natureza de Responsabilidade (Art. 12 da IN TCE nº 20/2015) |                              | V - responsável pela aprovação das prestações de contas de recurso concedidos a título de subvenções, auxílios, contribuições, através de termos de parceria, contrato de gestão, convênio e instrumentos de congêneres |            |                                |                             |
| Nome do Cargo ou Função:                                    |                              | Gestor/Gerente Regional   |            |                                |                             |
| Ato de Designação   |                              | Ato de Exoneração   |            | Período de gestão no exercício |                             |
| Nome e número   | Data                         | Nome e número   | Data       | Início                         | Fim                         |
|   | 01/06/2017                   | SEM ATO   | 01/07/2017 | 01/06/2017                     | 01/07/2017                  |

|   |                               |   |            |                                |                           |
|---|-------------------------------|---|------------|--------------------------------|---------------------------|
| UNIDADE JURISDICIONADA                                      | CIRAM - Núcleo Administrativo |   |            |                                |                           |
| <b>DADOS DO RESPONSÁVEL</b>                                 |                               |   |            |                                |                           |
| Nome:   | Angelo Mendes Massignam       |   |            | CPF:                           | 43653766915               |
| Endereço Funcional:   | Rod. Admar Gonzaga 1347       |   |            |                                |                           |
| Cidade:   | Florianópolis                 | UF:   | SC         | CEP:                           |                           |
| Telefone:   | 48 36655128                   | Fax:  |            | e-mail:                        | massigna@epagri.sc.gov.br |
| <b>INFORMAÇÕES DO CARGO OU FUNÇÃO</b>                       |                               |   |            |                                |                           |
| Natureza de Responsabilidade (Art. 12 da IN TCE nº 20/2015) |                               | V - responsável pela aprovação das prestações de contas de recurso concedidos a título de subvenções, auxílios, contribuições, através de termos de parceria, contrato de gestão, convênio e instrumentos de congêneres |            |                                |                           |
| Nome do Cargo ou Função:                                    |                               | Gestor/Gerente do Centro Especializado  |            |                                |                           |
| Ato de Designação   |                               | Ato de Exoneração   |            | Período de gestão no exercício |                           |
| Nome e número   | Data                          | Nome e número   | Data       | Início                         | Fim                       |
| DEX 373/2017  | 19/08/2017                    | SEM ATO   | 01/10/2017 | 19/08/2017                     | 01/10/2017                |

|                             |                                |     |    |      |            |
|-----------------------------|--------------------------------|-----|----|------|------------|
| UNIDADE JURISDICIONADA      | Epagri - Auditoria             |     |    |      |            |
| <b>DADOS DO RESPONSÁVEL</b> |                                |     |    |      |            |
| Nome:                       | Marcos Vinicius Ferraz Bendlin |     |    | CPF: | 3365046917 |
| Endereço Funcional:         | Rod. Admar Gonzaga 1347        |     |    |      |            |
| Cidade:                     | Florianópolis                  | UF: | SC | CEP: |            |



|   |   |                   |                     |                                |                               |
|---|---|-------------------|---------------------|--------------------------------|-------------------------------|
| Telefone:   | 36655041  | Fax:              |                     | e-mail:                        | marcosferraz@epagri.sc.gov.br |
| <b>INFORMAÇÕES DO CARGO OU FUNÇÃO</b>                       |   |                   |                     |                                |                               |
| Natureza de Responsabilidade (Art. 12 da IN TCE nº 20/2015) | V - responsável pela aprovação das prestações de contas de recurso concedidos a título de subvenções, auxílios, contribuições, através de termos de parceria, contrato de gestão, convênio e instrumentos de congêneres |                   |                     |                                |                               |
| Nome do Cargo ou Função:                                    | Gestor/Chefe da Auditoria Interna   |                   |                     |                                |                               |
| Ato de Designação   |   | Ato de Exoneração |                     | Período de gestão no exercício |                               |
| Nome e número   | Data  | Nome e número     | Data                | Início                         | Fim                           |
| SEM ATO   | 02/01/2016  | SEM ATO           | Permanece na função | 01/01/2017                     | Permanece na função           |



### 1.3 REDE DE ATENDIMENTO

#### HORÁRIO DE ATENDIMENTO

8h as 12h e 13h30 as 17h30

#### CANAIS DE ATENDIMENTO

Telefone: (48) 3665-5000

E-mail: [epagri@epagri.sc.gov.br](mailto:epagri@epagri.sc.gov.br)

Ouvidoria: [ouvidoria@epagri.sc.gov.br](mailto:ouvidoria@epagri.sc.gov.br)

SITE: [www.epagri.sc.gov.br](http://www.epagri.sc.gov.br)

FACEBOOK [www.facebook.com/epagri](http://www.facebook.com/epagri)

TWITTER [www.twitter.com/epagrioficial](http://www.twitter.com/epagrioficial)

YOUTUBE [www.youtube.com/epagritv](http://www.youtube.com/epagritv)

#### SEDE

Rodovia Admar Gonzaga, 1347, Itacorubi, Caixa Postal 502 - 88034-901 Florianópolis, SC, Brasil

A sede administrativa integrada pelos órgãos deliberativos e de fiscalização, a Diretoria executiva, as Gerências Estaduais e as Assessorias, competindo-lhes a formulação de políticas, diretrizes e estratégias, bem como o estabelecimento de prioridades, análise da gestão econômico-financeira, coordenação, avaliação, suporte institucional e articulação interinstitucional.

#### Unidades de Extensão Rural

23 Gerências Regionais

13 Centros de  
Treinamento

294 Escritórios Municipais

As Unidades de Extensão são as Gerências Regionais, os Escritórios Municipais e os Centros de Treinamento, apoiados pelas Gerências Estaduais. Compete-lhes o cumprimento das políticas, diretrizes, estratégias e prioridades institucionais, formulação e execução de projetos e atividades voltadas ao desenvolvimento sustentável do meio rural e pesqueiro e execução dos programas estaduais de desenvolvimento regional e municipal. Encontre o endereço das unidades da Extensão Rural: Gerências Regionais,

Centros de Treinamento e Escritórios Municipais. [http://www.epagri.sc.gov.br/?page\\_id=2794](http://www.epagri.sc.gov.br/?page_id=2794)

#### Unidades de Pesquisa

Pesquisa

9 Estações  
Experimentais

4 Centros  
Especializados

3 Campos  
Experimentais

As Unidades de Pesquisa competem a execução da política de pesquisa agrícola e inovação do Estado. São compostas pelas Estações Experimentais, Centros especializados e Campos Experimentais. Encontre o endereço das unidades de Pesquisa:

[http://www.epagri.sc.gov.br/?page\\_id=2794](http://www.epagri.sc.gov.br/?page_id=2794)



#### 1.4 COMPETÊNCIAS INSTITUCIONAIS DA EMPRESA DE PESQUISA AGROPECUÁRIA E EXTENSÃO RURAL DE SANTA CATARINA

- I Planejar, coordenar, controlar e executar de forma descentralizada e desconcentrada, a política estadual de pesquisa, transferência e difusão de tecnologia agropecuária, florestal, pesqueira e de assistência técnica e extensão rural do Estado de Santa Catarina;
- II Apoiar técnica e administrativamente os órgãos e entidades da Administração Pública Estadual na formulação, orientação e coordenação da política de ciência e tecnologia relativa aos setores agropecuário e pesqueiro de Santa Catarina;
- III Estimular e promover a descentralização operativa das atividades de pesquisa agropecuária e extensão rural e pesqueira de interesse estadual, regional e municipal;
- IV Promover o desenvolvimento autossustentado da agropecuária catarinense por meio da integração dos serviços de geração, transferência e difusão de tecnologia agropecuária, florestal e pesqueira;
- V Executar as atividades de planejamento e informações agropecuárias do Estado, previstas na Lei Nº 8.676, de 17 de junho de 1992;
- VI Executar o monitoramento de safras e mercados de produtos agropecuários, florestais e pesqueiros e gerar informações socioeconômicas do setor rural catarinense.

### Legislação

[Lei Complementar nº 534, de 20 de abril de 2011](#)

[Lei Complementar nº 381, de 07 de maio de 2007](#)

[Lei Complementar nº 284, de 28 de fevereiro de 2005](#)

[Lei Complementar nº 243, de 30 de janeiro de 2003](#)

[Lei nº 9.831, de 17 de fevereiro de 1995](#)

[Lei nº 9.904, de 03 de agosto de 1995](#)

[Decreto nº 1.080, de 20 de novembro de 1991](#)

[Lei nº 8.245, de 18 de março de 1991](#)



## 1.5 ORGANOGRAMA FUNCIONAL

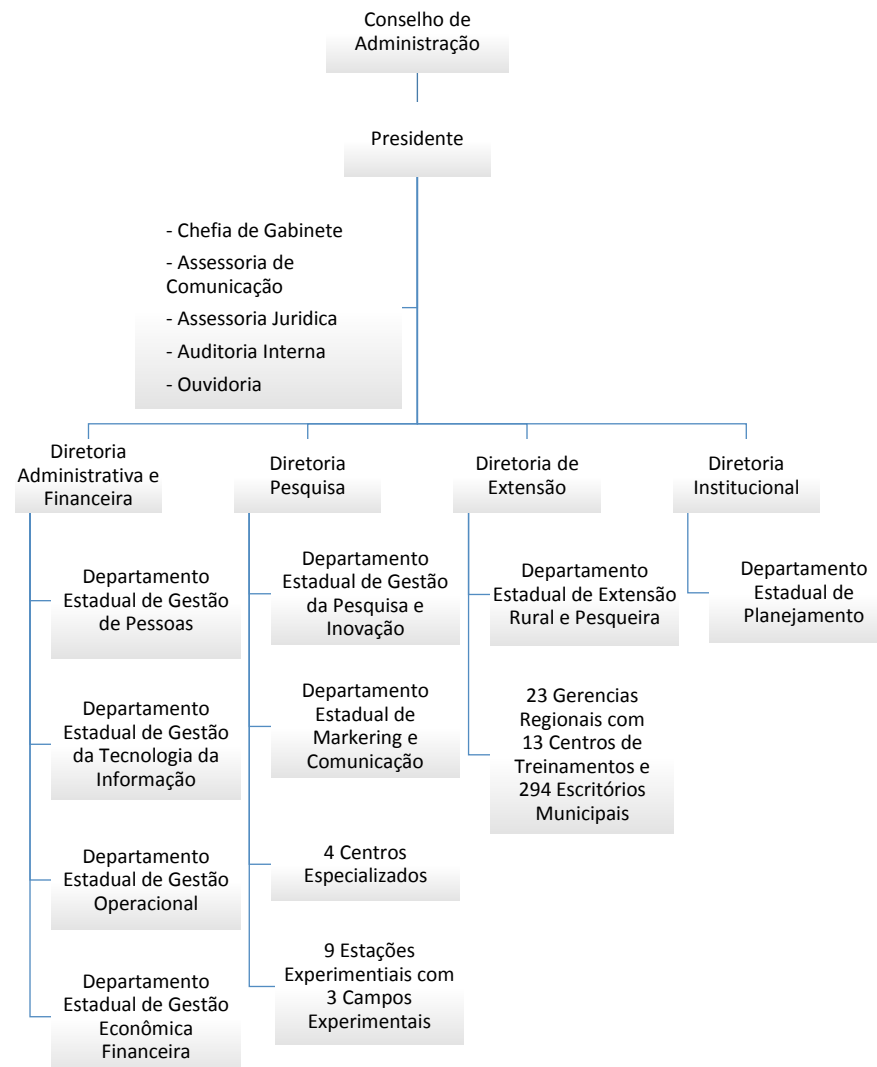



## 1.6 MACROPROCESSOS FINALISTICOS

Grandes conjuntos de atividades pelos quais a organização exerce a sua missão, gerando valor. Refletem as funções da organização, às quais devem manter correspondência com os objetivos das unidades organizacionais.

| MACROPROCESSO                        | DESCRIÇÃO DO MACROPROCESSO   | PRODUTOS E SERVIÇOS                              |
|--------------------------------------|--|--|
| Assistência Técnica e Extensão Rural | A extensão rural tem como função institucional executar políticas públicas com a população do meio rural e pesqueiro. A operação de políticas públicas pressupõe a execução de programas instituídos pelos governos federal, estadual e municipal com objetivo de promover o desenvolvimento rural sustentável criando condições de melhoria da qualidade de vida da população rural. É função da extensão rural oficial divulgar os programas oficiais dirigidos ao meio rural, bem como oportunizar a toda população rural o acesso aos benefícios das políticas públicas agrícolas, atuando de forma integrada com outras instituições de forma a ampliar o número de beneficiários.<br>É também responsabilidade da extensão rural a capacitação de agricultores, que se dá por meio dos diferentes programas da Epagri, como por exemplo, em olericultura, fruticultura, agregação de valor, capital humano e social. Nas capacitações são tratados aspectos sociais, ambientais e de renda buscando oferecer ao agricultor uma visão sistêmica a partir da sua área de atuação na propriedade, bem como prover atualizações quanto às exigências de mercado. | Capacitação de agricultores e pescadores         |
|                                      |  | Atendimento a agricultores e pescadores          |
|                                      |  | Atendimento a organizações ligadas a agricultura |
| Pesquisa Agropecuária                | Tem a importante função de gerar e difundir tecnologias adaptadas às condições agroecológicas e às características da agricultura catarinense, visando promover o desenvolvimento sustentável do agronegócio e do meio rural de Santa Catarina. Os esforços da pesquisa agropecuária são feitos no sentido de promover a geração de renda nas propriedades rurais, reduzir custos de produção, assegurar matéria-prima de qualidade e a preços competitivos visando a crescente participação nos mercados locais e globais. A pesquisa agropecuária da Epagri destaca-se como um importante instrumento para promover o crescimento econômico, proporcionar avanços sociais e melhorias ambientais nas principais regiões do Estado.   | Participação em atividades de campo              |
|                                      |  | Criação de novas cultivares                      |
|                                      |  | Elaboração/participação em projetos de pesquisa  |
|                                      |  | Publicações técnico / científicas                |

## 2 PLANEJAMENTO DA ADR DE ARARANGUÁ

### 2.1 PLANEJAMENTO ESTRATÉGICO

#### 2.1.1 IDENTIDADE INSTITUCIONAL

##### Visão

- Ser reconhecida nos cenários estadual e nacional como modelo de excelência em pesquisa agropecuária, extensão rural e gestão.

##### Missão

- Promover o conhecimento, a tecnologia e extensão para o desenvolvimento sustentável do meio rural em benefício da sociedade.

##### Valores

- Autodeterminação
- Entusiasmo
- Integridade
- Conhecimento
- Responsabilidade
- Solidariedade
- Cidadania

#### 2.1.2 OBJETIVOS ESTRATÉGICOS

- Promover a melhoria da qualidade de vida nos meios rural e pesqueiro.
- Buscar a competitividade da agricultura catarinense diante de mercados globalizados, adequando os produtos às exigências do consumidor.
- Promover a preservação, recuperação, conservação e utilização racional dos recursos naturais.



---

### 2.1.3 PARTES INTERESSADAS

O público preferencial da Epagri são famílias de agricultores e pescadores de Santa Catarina para quem a Epagri presta serviços de pesquisa, assistência técnica e extensão rural e pesqueira. Contudo, além dos agricultores, pescadores e maricultores, são também beneficiários da Epagri indígenas, associações de municípios, associações de produtores (comunitários ou por produto), cooperativas, escolas, conselhos municipais de desenvolvimento rural, fornecedores e sociedade em geral no contexto do estado catarinense. O público interno da Epagri é constituído de seus empregados, colaboradores e prestadores de serviço.

---

PESSOA FÍSICA OU JURÍDICA

---

#### INTERNOS

---

Funcionários

---

Colaboradores

---

#### EXTERNOS

---

Agricultores

---

Pescadores

---

Maricultores

---

Indígenas

---

Quilombola

---

Associações de municípios

---

Associações de produtores

---

Cooperativas

---

Escolas

---

Conselhos Municipais de Desenvolvimento Rural

---

---

### 2.1.4 PRINCIPAIS PARCEIROS

Os recursos da pesquisa agropecuária catarinense são oriundos principalmente da Fapesc, Embrapa, CNPq, Finep, Mapa, MDA e MPA. Ela conta também com recursos próprios, além de outras entidades que aportam valores indispensáveis para o desenvolvimento da pesquisa agropecuária em Santa Catarina. Esses recursos são direcionados aos projetos e à revitalização da infraestrutura das Unidades de Pesquisa.

As ações de extensão rural são apoiadas pelo MDA, Mapa, PAC/Embrapa, convênios com Prefeituras Municipais, entre outros.

A Epagri mantém projetos, tanto de pesquisa quanto de extensão rural e pesqueira, em parceria com universidades públicas e privadas, órgãos governamentais e não governamentais, nas diferentes esferas (municipal, estadual, federal e internacional) das áreas de agricultura, biologia, meio ambiente, hidrologia e outras correlacionadas.

**2.1.5 PRODUTOS E SERVIÇOS**

| NOME DO SERVIÇO   | PÚBLICO-ALVO                    | TIPO DO SERVIÇO            | CANAL DE ATENDIMENTO (Preponderante) | UNIDADE RESPONSÁVEL (Diretoria, Coordenação, etc.)  |
|---|---------------------------------|----------------------------|--------------------------------------|---|
| Assistência Técnica e Extensão Rural e Pesqueira para o desenvolvimento sustentável do meio rural e marinho em Santa Catarina- ATER             | Externo – diversos              | Outros                     | Presencial                           | Escritórios Municipais  |
| Execução de políticas públicas de crédito rural e demais programas de fomento federais, estaduais e municipais do meio agropecuário e pesqueiro | Externo – diversos              | Outros                     | Presencial                           | Escritórios Municipais  |
| Viabilização do acesso e execução dos programas de crédito fundiário para a agricultura familiar  | Externo – diversos              | Outros                     | Presencial                           | Escritórios Municipais  |
| Apoio ao desenvolvimento territorial rural e pesqueiro  | Externo – órgãos públicos       | Outros                     | Presencial                           | Escritórios Municipais e Escritórios Regionais  |
| Pesquisa agropecuária e pesqueira de SC para a geração de conhecimento, tecnologia e inovações para os sistemas produtivos estaduais            | Interno/Externo – diversos      | Pesquisa & Desenvolvimento | Presencial                           | Estações e Campos Experimentais e Centros Especializados  |
| Análise de Solo e Fertilizantes   | Interno/Externo – diversos      | Pesquisa & Desenvolvimento | Presencial                           | Centro de Pesquisa para Agricultura Familiar – Cepaf e a Estação Experimental de Ituporanga – EE Ituporanga |
| Análise de Água   | Interno/Externo – diversos      | Pesquisa & Desenvolvimento | Presencial                           | Centro de Pesquisa para Agricultura Familiar - Cepaf  |
| Análise bromatológica de alimentos para animais   | Interno/Externo – diversos      | Pesquisa & Desenvolvimento | Presencial                           | Estação Experimental de Lages - EEL   |
| Análise de tecido vegetal   | Interno/Externo – diversos      | Pesquisa & Desenvolvimento | Presencial                           | Estação Experimental de Caçador – EEC   |
| Avaliação da eficácia agrônômica de agrotóxicos e afins   | Externo – empresas/instituições | Pesquisa & Desenvolvimento | Presencial                           | Estação Experimental de Itajaí – EEI<br>Estação Experimental de Caçador – EEC                               |
| Disponibilização de material técnico  | Externo – diversos              | Pesquisa & Desenvolvimento | E-mail                               | Gerência de Marketing e Comunicação - GMC   |
| Disponibilização de programas de rádio e TV   | Externo – diversos              | Pesquisa & Desenvolvimento | E-mail                               | Gerência de Marketing e Comunicação - GMC   |
| Informações de preços, safras e mercado agropecuário  | Externo – diversos              | Pesquisa & Desenvolvimento | E-mail                               | Centro de Socioeconomia e Planejamento Agrícola - CEPA  |
| Previsão de tempo, análise do clima e condições do mar  | Externo – diversos              | Outros                     | Internet                             | Centro de Informações de recursos Ambientais e de Hidrometeorologia de Santa Catarina - CIRAM               |
| Monitoramento hidrológico   | Externo – diversos              | Outros                     | Internet                             | Centro de Informações de recursos Ambientais e de Hidrometeorologia de Santa Catarina - CIRAM               |
| Laudo meteorológico   | Externo – diversos              | Outros                     | Internet                             | Centro de Informações de recursos Ambientais e de Hidrometeorologia de Santa Catarina - CIRAM               |
| Mapas Digitais  | Externo – diversos              | Outros                     | Internet                             | Centro de Informações de recursos Ambientais e de Hidrometeorologia de Santa Catarina - CIRAM               |



## **2.2 RELACIONAMENTO COM A SOCIEDADE**

---

### **2.2.1 DESCRIÇÃO DOS CANAIS DE ACESSO DO CIDADÃO AO ÓRGÃO**

A Ouvidoria é a área responsável pelo relacionamento com a sociedade de modo que sua competência primária é o tratamento das reclamações, solicitações, denúncias, sugestões e elogios referentes à área de atuação e prestar à sociedade serviço de qualidade no que diz respeito ao acesso à informação e, portanto, contribuir para a ampliação dos mecanismos de controle social e transparência na gestão do bem público pelo cidadão, com o conseqüente aperfeiçoamento da democracia.

### **2.2.2 MECANISMOS PARA MEDIR A SATISFAÇÃO DOS CLIENTES**

Em virtude de sua capilaridade, a Epagri está em contato permanente com seus clientes finais e recebe diariamente um retorno dos mesmos. Ademais, consultas à sociedade são realizadas com uma frequência que permita a empresa direcionar seus esforços para atender da forma mais eficaz possível seus objetivos. A última consulta à sociedade ocorreu em 2013 e envolveu 1600 produtores catarinenses.

Para 2017, a empresa está trabalhando em um projeto para aumentar a periodicidade bem como a eficácia destes processos de consulta e retorno para sociedade. Nele, está prevista a implementação de instrumentos que facilitem estes processos de medição de satisfação de clientes.



### 2.3 PLANO PLURIANUAL – 2016-2019 – EMPRESA DE PESQUISA AGROPECUÁRIA E EXTENSÃO RURAL DE SANTA CATARINA

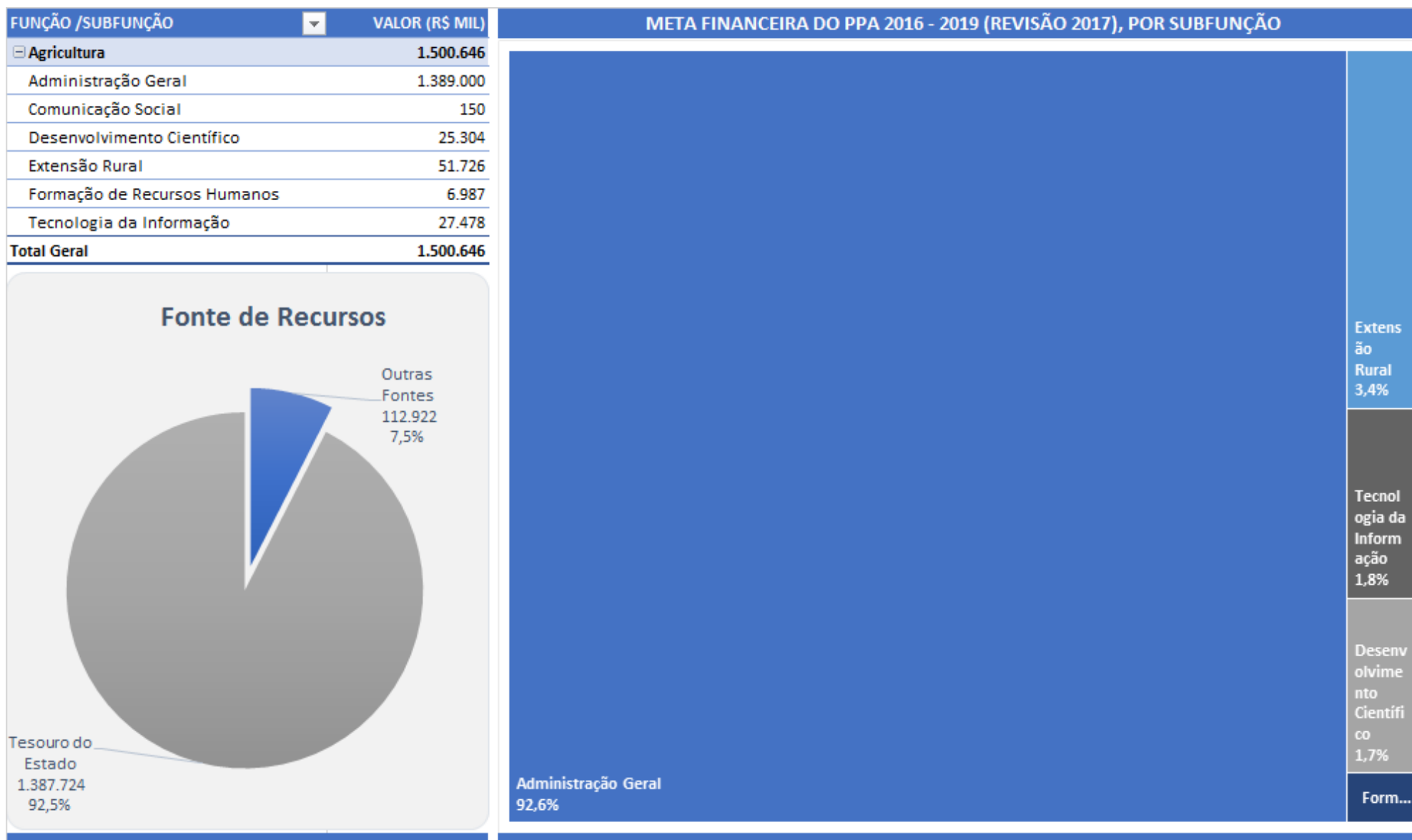

**2.4 PROGRAMAS - 2016-2019 - EMPRESA DE PESQUISA AGROPECUÁRIA E EXTENSÃO RURAL DE SANTA CATARINA****2.4.1 INDICADORES DE RESULTADOS POR PROGRAMA**

| PROGRAMA 310 – AGRONEGÓCIO COMPETITIVO   | ANO DE REFERÊNCIA | VALOR MAIS RECENTE | META 2019 |
|--|-------------------|--------------------|-----------|
| Novos cultivares registrados   | 2016              | 4                  | 13*       |
| Tecnologias desenvolvidas  | 2016              | 13                 |           |
| Número de projetos correntes liderados por pesquisador   | 2016              | 1,24               | 1,17      |
| Número de publicações por pesquisador  | 2016              | 4                  | 2,73      |
| Percentual de famílias agricultoras atendidas em relação ao total de famílias agricultoras do estado       | 2016              | 56%                | 56%       |
| Percentual de atividades realizadas a campo em relação ao total de atividade realizadas                    | 2016              | 39%                | 45%       |
| Percentual de famílias capacitadas (sem repetição) em relação ao número de famílias agricultoras atendidas | 2016              | 15%                | 17%       |

\*Considerando a soma de Novos Cultivares Registrado e Tecnologias Desenvolvidas

| Programa / subação  | Produto                                 | Quantidade | Valor Total do PPA 2016-2019 | Valor Liquidado 2016 e 2017 | % de Execução Financeira | Valor Liquidado 2017 |
|---|---|------------|------------------------------|-----------------------------|--------------------------|----------------------|
| <b>310 - Agronegócio Competitivo</b>  |   |            |                              |                             |                          |                      |
| 02117 - Assistência técnica e extensão rural - EPAGRI   | Atendimento técnico realizado (unidade) | 1.000.000  | R\$ 43.200.000,00            | R\$ 18.889.755,95           | 43,7                     | R\$ 12.541.633,68    |
| 02171 - Capacitação de agricultores - EPAGRI  | Agricultor(a) capacitado (unidade)      | 3.000      | R\$ 3.752.265,00             | R\$ 2.159.354,39            | 57,5                     | R\$ 366.519,00       |
| 02206 - Pesquisa agropecuária - EPAGRI  | Projeto de pesquisa executado (unidade) | 620        | R\$ 25.037.190,00            | R\$ 7.532.517,30            | 30,1                     | R\$ 3.907.728,05     |
| 10462 - Capacitação dos beneficiários do projeto SC Rural - EPAGRI                                  | Agricultor(a) capacitado (unidade)      | 11.960     | R\$ 5.514.026,00             | R\$ 6.542.595,81            | 118,7                    | R\$ 1.689.455,71     |
| 10463 - Educação ambiental rural - EPAGRI   | Família beneficiada (unidade)           | 17.500     | R\$ 739.800,00               | R\$ 703.449,76              | 95,1                     | R\$ 128.958,17       |
| 10465 - Capacitação da equipe técnica para executar o projeto SC Rural - EPAGRI                     | Profissional capacitado (unidade)       | 300        | R\$ 1.736.286,00             | R\$ 1.507.312,51            | 86,8                     | R\$ 691.182,76       |
| 10466 - Monitoramento, avaliação e divulgação do projeto SC Rural - EPAGRI                          | Serviço de monitoramento (unidade)      | 1          | R\$ 535.900,00               | R\$ 52.715,99               | 9,8                      | R\$ 15.210,70        |
| 10606 - Realização de diagnóstico, ações de inovação, demonstração de resultados e estudos diversos | Projeto apoiado (unidade)               | 25         | R\$ 267.256,00               | R\$ 178.600,36              | 66,8                     | R\$ 26.815,26        |
| <b>810 - Comunicação do Poder Executivo</b>   |   |            |                              |                             |                          |                      |
| 03724 - Comunicação e marketing institucional - EPAGRI  | Campanha realizada (unidade)            | 1          | R\$ 150.000,00               | R\$ -                       | -                        |                      |
| <b>850 - Gestão de Pessoas</b>  |   |            |                              |                             |                          |                      |
| 00890 - Administração de pessoal e encargos sociais - EPAGRI  | Servidor remunerado (unidade)           | 1.746      | R\$ 1.289.740.888,00         | R\$ 617.726.587,41          | 47,9                     | R\$ 329.581.819,57   |
| 12965 - Capacitação profissional dos agentes públicos - EPAGRI                                      | Servidor capacitado (unidade)           | 615        | R\$ 3.235.000,00             | R\$ 119.915,91              | 3,7                      | R\$ 106.552,16       |
| <b>900 - Gestão Administrativa - Poder Executivo</b>  |   |            |                              |                             |                          |                      |





|   |                                       |           |                      |                    |      |                    |
|---|---------------------------------------|-----------|----------------------|--------------------|------|--------------------|
| 03698 - Administração e manutenção dos serviços administrativos gerais - EPAGRI                   | Unidade gestora mantida (unidade)     | 1         | R\$ 99.259.242,00    | R\$ 47.687.773,23  | 48,0 | R\$ 25.557.609,88  |
| 03715 - Manutenção e modernização dos serviços de tecnologia da informação e comunicação - EPAGRI | Estação de trabalho mantida (unidade) | 3.130     | R\$ 27.478.227,00    | R\$ 8.744.390,30   | 31,8 | R\$ 3.405.343,19   |
| <b>Total Geral</b>  |                                       | 1.038.899 | R\$ 1.500.646.080,00 | R\$ 711.844.968,92 | 47,4 | R\$ 378.018.828,13 |

### 3 INFORMAÇÕES SOBRE A GESTÃO ORÇAMENTÁRIA E FINANCEIRA

#### 3.1 RECURSOS APLICADOS POR GRUPO DE DESPESA – 2011 a 2017 (Anexo V, Item II, subitem A 1)

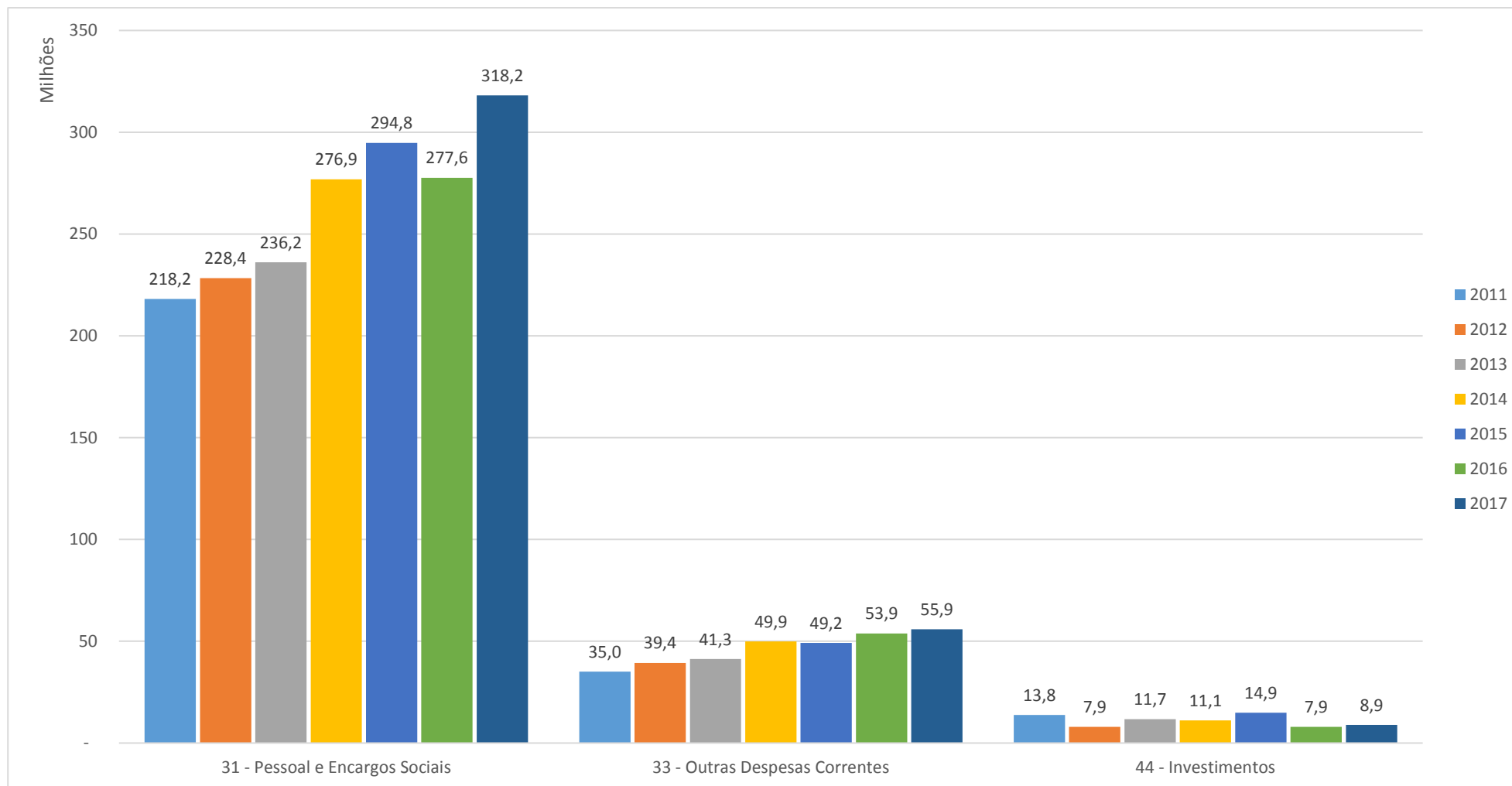

## 3.2 RELACIONAR OS PROGRAMAS DE GOVERNO SOB A RESPONSABILIDADE DA UNIDADE JURISDICIONADA, ESPECIFICANDO:

### 3.2.1 RELAÇÃO DE PROGRAMAS (Anexo V, ITEM II, SUBITEM A 1)

#### Nome do Programa: 310 – Agronegócio Competitivo

|  |
|--|
| <b>Objetivo do Programa:</b>   |
| Desenvolver e difundir tecnologias para produção de alimentos e matérias-primas de alta qualidade nas cadeias produtivas animal e vegetal, com utilização sustentável dos recursos naturais disponíveis em sistemas de produção competitivos, bem como promover redes socio-técnicas no meio rural e pesqueiro para fomentar informações de mercado e estimular a agregação de valor aos produtos da agricultura familiar em atenção às exigências legais e de mercado.  |
| <b>Análise qualitativa do Programa</b>   |
| A Epagri em 2017 teve um papel essencial na geração de conhecimento para o setor agropecuário e pesqueiro de SC. Obteve sucesso na busca de recursos de diversas fontes financiadoras para cumprir as metas de seus projetos. Como resultado de destaque, foram realizadas mais de 750 publicações entre artigos técnico científicos, trabalhos em eventos, livros, capítulos de livros, etc.), inseridas 16 novas tecnologias, incluindo variedades mais adaptadas e produtivas. Ademais, auxiliou mais de 100 mil famílias de agricultores e pescadores com atendimentos técnicos, cursos, treinamentos, capacitações pelos extensionistas e pesquisadores e apoiou mais de 2900 entidades ligadas ao setor. |

### 3.2.2 EXECUÇÃO FÍSICA E FINANCEIRA DAS AÇÕES DA LOA (Anexo V, ITEM II, SUBITEM A 2)

#### 1) Serviços Executados (Subações Atividade)

| 440023 - Empresa de Pesquisa Agropecuária e Extensão Rural de Santa Catarina   | Meta Física 2017 |          |           | Meta Financeira 2017 |       |                  |                |       |
|--|------------------|----------|-----------|----------------------|-------|------------------|----------------|-------|
|  | Situação.        | Subação. | Previsto. | Realizado.           | %     | .Previsto        | .Realizado     | %     |
| <b>Empresa de Pesquisa Agropecuária e Extensão Rural de Santa Catarina</b>   |                  |          |           |                      |       |                  |                |       |
| Realização de melhoramento da infraestrutura/manutenção/conservação das unidades da Epagri (Projeto apoiado_unidade) - Data:10/17 - Atividade Continuada               | Concluído        | 11341    | 3         | 3                    | 100,0 | R\$ 175.000,00   | R\$ 162.504,24 | 92,9  |
|  | Em andamento     | 11341    | 1         | 1                    | 100,0 | R\$ 114.000,00   | R\$ 101.499,74 | 89,0  |
| Contratação Serviços de Confecção de troféus em acrílico para o IV ERPDP (Projeto apoiado_unidade) - Data:07/17 - Atividade Continuada                                 | Concluído        | 11341    | 1         | 1                    | 100,0 | R\$ 702,00       | R\$ 702,00     | 100,0 |
| Melhorar estrutura: Centros de Treinamento/Unidades de Pesquisa da EPAGRI-PAC/EMBRAPA 2012 (Projeto de pesquisa executado_unidade) - Data:01/15 - Atividade Continuada | Em andamento     | 2206     | 100       | 21                   | 20,8  | R\$ 1.589.350,48 | R\$ 837.650,12 | 52,7  |
| Realização Inscrições Interleite Sul, 17 e 18 de maio de 2017 (Projeto apoiado_unidade) - Data:04/17 - Atividade Continuada  | Concluído        | 11341    | 1         | 1                    | 100,0 | R\$ 11.500,00    | R\$ 11.440,00  | 99,5  |



|   |                     |       |         |         |       |     |               |     |              |       |
|---|---------------------|-------|---------|---------|-------|-----|---------------|-----|--------------|-------|
| Realização de evento no Centro de Treinamento de Concórdia - CETREDIA (Projeto apoiado_unidade) - Data:08/17 - Atividade Continuada                                   | <b>Concluído</b>    | 11341 | 1       | 1       | 100,0 | R\$ | 2.000,00      | R\$ | 1.449,00     | 72,5  |
| Inscrição de Técnicos EPAGRI no 17 COLACMAR (Projeto apoiado_unidade) - Data:07/17 - Atividade Continuada   | <b>Concluído</b>    | 11341 | 1       | 1       | 100,0 | R\$ | 4.800,00      | R\$ | 4.800,00     | 100,0 |
| Capacitar profissionalmente os agentes públicos (empregados) da EPAGRI (Servidor capacitado_unidade) - Data:01/16 - Atividade Continuada                              | <b>Em andamento</b> | 12965 | 600     | 610     | 101,7 | R\$ | 620.000,00    | R\$ | 106.552,16   | 17,2  |
| Apoiar o desenvolvimento de pesquisa para setores rural e pesqueiro do Estado de SC (Projeto apoiado_unidade) - Data:02/16 - Atividade Continuada                     | <b>Em andamento</b> | 69    | 1       | 1       | 100,0 | R\$ | 5.000.000,00  | R\$ | 4.741.871,91 | 94,8  |
| Desenvolvimento de pesquisas agropecuárias nas estações experimentais e centros estaduais (Projeto de pesquisa executado_unidade) - Data:01/12 - Atividade Continuada | <b>Em andamento</b> | 2206  | 155     | 173     | 111,6 | R\$ | 3.818.440,00  | R\$ | 3.532.254,85 | 92,5  |
| Serviço de assistência técnica e extensão rural e pesqueira (Atendimento técnico realizado_unidade) - Data:01/13 - Atividade Continuada                               | <b>Em andamento</b> | 2117  | 250.000 | 240.726 | 96,3  | R\$ | 12.194.664,00 | R\$ | 8.557.640,03 | 70,2  |
| Inscrição de técnicos da EPAGRI no VII Simpósio Sul Brasileiro de Bovinocultura de leite (Projeto apoiado_unidade) - Data:10/17 - Atividade Continuada                | <b>Concluído</b>    | 11341 | 1       | 1       | 100,0 | R\$ | 7.200,00      | R\$ | 7.200,00     | 100,0 |
| Inscrições em eventos de meteorologia (Membro, servidor e colaborador capacitado_unidade) - Data:08/17 - Atividade Continuada   | <b>Concluído</b>    | 11887 | 19      | 19      | 100,0 | R\$ | 2.375,00      | R\$ | 2.375,00     | 100,0 |
| Capacitações dos Comites de Gerenciamento de Bacias Hidrográficas (Bacia hidrográfica administrada_unidade) - Data:04/17 - Atividade Continuada                       | <b>Concluído</b>    | 7658  | 0       | 0       | 100,0 | R\$ | 25.000,00     | R\$ | 9.734,07     | 38,9  |
| Alimentação para os participantes da Capacitação Técnica realizada pela EPAGRI (Projeto apoiado_unidade) - Data:09/17 - Atividade Continuada                          | <b>Concluído</b>    | 11341 | 1       | 1       | 100,0 | R\$ | 2.500,00      | R\$ | 1.853,00     | 74,1  |
| Realização do evento Planalto Leite da Regional de Mafra, dia 17 de setembro de 2017 (Projeto apoiado_unidade) - Data:08/17 - Atividade Continuada                    | <b>Concluído</b>    | 11341 | 1       | 1       | 100,0 | R\$ | 12.320,00     | R\$ | 12.318,82    | 100,0 |
| Despesa com combustível para atividade do Epagri Cepa (Projeto apoiado_unidade) - Data:10/17 - Atividade Continuada   | <b>Em andamento</b> | 11341 | 1       | 0       | 3,0   | R\$ | 25.000,00     | R\$ | 4.837,80     | 19,4  |
| Desenvolver e apoiar ações da produção integrada da banana,cebola e tomate. Convênio MAPA (Projeto de pesquisa executado_unidade) - Data:01/15 - Atividade Continuada | <b>Em andamento</b> | 2206  | 100     | 85      | 85,0  | R\$ | 152.623,51    | R\$ | 66.488,32    | 43,6  |
| Organização dos Produtores para a Indicação Geográfica do Queijo Serrano Catarinense. (Atendimento técnico realizado_unidade) - Data:01/14 - Atividade Continuada     | <b>Em andamento</b> | 2117  | 40      | 40      | 100,0 | R\$ | 42.918,77     | R\$ | 26.641,62    | 62,1  |
| Realização de obra de adequação no Centro de Treinamento de Tubarão - Epagri (Projeto aprovado_unidade) - Data:11/17 - Atividade Continuada                           | <b>Em andamento</b> | 11341 | 1       | 1       | 100,0 | R\$ | 108.575,51    | R\$ | 108.575,51   | 100,0 |
| Capacitação da Equipe Técnica para a Execução do Projeto SC-Rural - EPAGRI. (Profissional capacitado_unidade) - Data:01/14 - Atividade Continuada                     | <b>Em andamento</b> | 10465 | 100     | 917     | 917,0 | R\$ | 641.000,00    | R\$ | 693.395,76   | 108,2 |
| Capacitação em Turismo Rural na Agricultura Familiar - TRAF do Programa SC Rural (Evento apoiado e realizado_unidade) - Data:06/17 - Atividade Continuada             | <b>Concluído</b>    | 11695 | 1       | 1       | 100,0 | R\$ | 2.979,00      | R\$ | 2.979,00     | 100,0 |
| Realização de viagem de estudos em turismo, organizada pelo Escritório de Itapiranga (Projeto aprovado_unidade) - Data:11/17 - Atividade Continuada                   | <b>Concluído</b>    | 11341 | 0       | 0       | 0,0   | R\$ | 31.989,00     | R\$ | 31.989,00    | 100,0 |



|   |                     |       |       |        |       |     |            |     |            |       |
|---|---------------------|-------|-------|--------|-------|-----|------------|-----|------------|-------|
| Realização da Contratação de palestrante para o V Seminário do Arroz Irrigado, 14 de julho (Serviço contratado_unidade) - Data:07/17 - Atividade Continuada | <b>Concluído</b>    | 11341 | 1     | 1      | 100,0 | R\$ | 5.000,00   | R\$ | 5.000,00   | 100,0 |
| Fornecimento de 60 refeições para empregados que estarão cuidando o Stand da SAR na EFAPI (Projeto apoiado_unidade) - Data:09/17 - Atividade Continuada     | <b>Concluído</b>    | 11341 | 1     | 1      | 100,0 | R\$ | 1.560,00   | R\$ | 754,00     | 48,3  |
| Capacitação de Agricultores nos Centros de Treinamento da Epagri. (Agricultor(a) capacitado_unidade) - Data:01/14 - Atividade Continuada                    | <b>Em andamento</b> | 2171  | 750   | 828    | 110,4 | R\$ | 887.265,00 | R\$ | 380.540,41 | 42,9  |
| Prestação de serviços de plotagem de fotos e logo nas paredes de stand da SAR na EFAPI (Projeto apoiado_unidade) - Data:09/17 - Atividade Continuada        | <b>Concluído</b>    | 11341 | 1     | 1      | 100,0 | R\$ | 1.572,50   | R\$ | 1.572,50   | 100,0 |
| Serviço de Hospedagem para o Seminário Estadual de PNCF (Projeto apoiado_unidade) - Data:08/17 - Atividade Continuada                                       | <b>Concluído</b>    | 11341 | 1     | 1      | 100,0 | R\$ | 17.000,00  | R\$ | 17.000,00  | 100,0 |
| Treinamento de Atendentes e Capac de Gestores de Políticas Públi. de Trabalho, Empr Renda (Pessoa capacitada_unidade) - Data:02/17 - Atividade Continuada   | <b>Concluído</b>    | 8450  | 101   | 101    | 100,0 | R\$ | 15.461,00  | R\$ | 15.531,77  | 100,5 |
| Aquisição de mobiliário para atendimento do Programa SC Rural - Epagri (Projeto aprovado_unidade) - Data:11/17 - Atividade Continuada                       | <b>Em andamento</b> | 11341 | 1     | 1      | 100,0 | R\$ | 32.000,00  | R\$ | 29.933,76  | 93,5  |
| Realização de Diagnóstico, Ações de Inovação, Demonstração de Resultados e Estudos Diverso (Estudo realizado_unidade) - Data:01/14 - Atividade Continuada   | <b>Em andamento</b> | 10606 | 25    | 20     | 80,0  | R\$ | 60.000,00  | R\$ | 26.815,26  | 44,7  |
| Monitorar, avaliar e divulgar o projeto SC Rural - Epagri (Serviço de monitoramento_unidade) - Data:01/16 - Atividade Continuada                            | <b>Em andamento</b> | 10466 | 1     | 1      | 100,0 | R\$ | 280.000,00 | R\$ | 15.210,70  | 5,4   |
| Contratação de serviço de alimentação para os participantes do evento IV ERPDP (Projeto apoiado_unidade) - Data:07/17 - Atividade Continuada                | <b>Concluído</b>    | 11341 | 1     | 1      | 100,0 | R\$ | 3.750,00   | R\$ | 1.500,00   | 40,0  |
| Realização do Encontro Regional de Mulheres Agricultoras, em Itajaí, no mês de novembro (Projeto apoiado_unidade) - Data:10/17 - Atividade Continuada       | <b>Concluído</b>    | 11341 | 1     | 1      | 100,0 | R\$ | 32.840,75  | R\$ | 26.560,00  | 80,9  |
| Contratação de Serviços de sonorização para o evento IV ERPDP (Projeto apoiado_unidade) - Data:07/17 - Atividade Continuada                                 | <b>Concluído</b>    | 11341 | 1     | 1      | 100,0 | R\$ | 1.490,00   | R\$ | 1.490,00   | 100,0 |
| Capacitação e Treinamento no CETRE Florianópolis Educação Ambiental (Projeto apoiado_unidade) - Data:07/17 - Atividade Continuada                           | <b>Concluído</b>    | 9419  | 0     | 0      | 100,0 | R\$ | 4.085,00   | R\$ | 4.039,30   | 98,9  |
| Apresentação de trabalhos do SC Rural na região da Grande Florianópolis, dia 31 de outubro (Projeto apoiado_unidade) - Data:10/17 - Atividade Continuada    | <b>Concluído</b>    | 11341 | 1     | 1      | 100,0 | R\$ | 1.300,00   | R\$ | 1.300,00   | 100,0 |
| Educação Ambiental Rural - EPAGRI (Família beneficiada_família) - Data:01/14 - Atividade Continuada   | <b>Em andamento</b> | 10463 | 7.500 | 10.125 | 135,0 | R\$ | 150.000,00 | R\$ | 128.958,17 | 86,0  |
| Realização da Feira do Mel no Largo da Alfândega em Florianópolis (Projeto apoiado_unidade) - Data:06/17 - Atividade Continuada                             | <b>Concluído</b>    | 11341 | 1     | 1      | 100,0 | R\$ | 11.000,00  | R\$ | 10.000,00  | 90,9  |
| Aquisição de material de informática para atendimento do Programa SC Rural - Epagri (Projeto aprovado_unidade) - Data:11/17 - Atividade Continuada          | <b>Em andamento</b> | 11341 | 1     | 1      | 100,0 | R\$ | 134.106,32 | R\$ | 132.744,70 | 99,0  |
| Realização de Capacitação técnica pela EPAGRI (Projeto apoiado_unidade) - Data:09/17 - Atividade Continuada   | <b>Concluído</b>    | 11341 | 2     | 2      | 100,0 | R\$ | 10.700,00  | R\$ | 10.171,77  | 95,1  |
| Contratação de Serviços Gráficos para o evento IV ERPDP (Projeto apoiado_unidade) - Data:07/17 - Atividade Continuada                                       | <b>Concluído</b>    | 11341 | 1     | 1      | 100,0 | R\$ | 1.592,00   | R\$ | 1.592,00   | 100,0 |
| Inscrição de técnicos no Congresso Brasileiro de Engenharia de Pesca - CONBEP (Projeto apoiado_unidade) - Data:10/17 - Atividade Continuada                 | <b>Concluído</b>    | 11341 | 0     | 0      | 0,0   | R\$ | 12.320,00  | R\$ | 8.800,00   | 71,4  |



|   |                     |       |                |                |             |                          |                          |             |
|---|---------------------|-------|----------------|----------------|-------------|--------------------------|--------------------------|-------------|
| MONITORAMENTO HIDROMETEOROLÓGICO PARTE I (Serviço de monitoramento_unidade) - Data:05/17 - Atividade Continuada                   | <b>Concluído</b>    | 6488  | 0              | 0              | 100,0       | R\$ 300.000,00           | R\$ 287.029,77           | 95,7        |
| Capacitação e Treinamento no CETRE Videira Educação Ambiental (Projeto apoiado_unidade) - Data:03/17 - Atividade Continuada       | <b>Concluído</b>    | 9419  | 0              | 0              | 100,0       | R\$ 3.386,00             | R\$ 3.385,90             | 100,0       |
| Realização da Exposuper 2017 - EPAGRI (Projeto apoiado_unidade) - Data:05/17 - Atividade Continuada                               | <b>Concluído</b>    | 11341 | 1              | 1              | 100,0       | R\$ 20.000,00            | R\$ 20.000,00            | 100,0       |
| Capacitação dos Beneficiários do Projeto SC Rural - EPAGRI (Agricultor(a) capacitado_unidade) - Data:01/13 - Atividade Continuada | <b>Em andamento</b> | 10462 | 5.000          | 7.951          | 159,0       | R\$ 1.700.000,00         | R\$ 1.785.393,90         | 105,0       |
| <b>Total Geral</b>  |                     |       | <b>264.522</b> | <b>261.646</b> | <b>98,9</b> | <b>R\$ 28.271.365,84</b> | <b>R\$ 21.942.075,86</b> | <b>77,6</b> |

## 2) Bens Entregues (Subação Projeto)

| 440023 - Empresa de Pesquisa Agropecuária e Extensão Rural de Santa Catarina  |                     | Metas Física (Total) |              |              |           | Metas Financeiras (Total) |                         |           | Metas Financeiras 2017  |                         |             |
|---|---------------------|----------------------|--------------|--------------|-----------|---------------------------|-------------------------|-----------|-------------------------|-------------------------|-------------|
| Programa / Objeto de Execução / Produto e Unidade de Medida / Período Início e Fim  | Situação.           | Subação.             | Previsto.    | Realizado.   | Total %.  | Previsto                  | Realizado               | Total %   | .Previsto.              | .Realizado.             | .%          |
| <b>Empresa de Pesquisa Agropecuária e Extensão Rural de Santa Catarina</b>  |                     |                      | <b>504,0</b> | <b>318,9</b> | <b>63</b> | <b>R\$ 6.304.406,00</b>   | <b>R\$ 4.309.528,07</b> | <b>68</b> | <b>R\$ 4.973.015,20</b> | <b>R\$ 4.309.528,07</b> | <b>86,7</b> |
| Modernizar os serviços de Assistência Técnica e Extensão Rural no Estado. (Atendimento técnico realizado_unidade) - Data:02/17 - 01/19                  | <b>Em andamento</b> | 2117                 | 100,0        | 100,0        | 100       | R\$ 2.960.000,00          | R\$ 2.933.938,32        | 99        | R\$ 2.959.999,99        | R\$ 2.933.938,32        | 99,1        |
| Realização Seminário Estadual e lançamento de Revista, nos dias 17 e 18 de agosto de 2017 (Projeto apoiado_unidade) - Data:07/17 - 09/17                | <b>Concluído</b>    | 11341                | 1,0          | 1,0          | 100       | R\$ 30.000,00             | R\$ 12.900,00           | 43        | R\$ 30.000,00           | R\$ 12.900,00           | 43,0        |
| Estruturar os Serviços de Assistência Técnica e Extensão Rural - ATER em SC.CR 822380/2015 (Atendimento técnico realizado_unidade) - Data:02/17 - 06/18 | <b>Em andamento</b> | 2117                 | 100,0        | 96,0         | 96        | R\$ 1.112.000,00          | R\$ 997.855,88          | 90        | R\$ 1.112.000,00        | R\$ 997.855,88          | 89,7        |
| Apoiar a ExpoHidro do XXII Simpósio de Recursos Hídricos, em Florianópolis (Projeto apoiado_unidade) - Data:11/17 - 12/17                               | <b>Concluído</b>    | 11341                | 1,0          | 1,0          | 100       | R\$ 15.000,00             | R\$ 15.000,00           | 100       | R\$ 15.000,00           | R\$ 15.000,00           | 100,0       |
| Prestar Assistência Técnica e Extensão Rural p/desenvolver a agricultura de Baixo Carbono (Atendimento técnico realizado_unidade) - Data:03/17 - 12/19  | <b>Em andamento</b> | 2117                 | 100,0        | 83,0         | 83        | R\$ 816.330,00            | R\$ 296.776,63          | 36        | R\$ 272.110,01          | R\$ 296.776,63          | 109,1       |
| Melhorar a qualidade do Queijo Artesanal Serrano - QAS (Atendimento técnico realizado_unidade) - Data:03/17 - 12/19                                     | <b>Em andamento</b> | 2117                 | 100,0        | 0,9          | 1         | R\$ 1.000.000,00          | R\$ 2.427,32            | 0         | R\$ 320.000,00          | R\$ 2.427,32            | 0,8         |
| Criar o Centro de Referência Tecnológica - CRT em produção de leite. Convênio 837219/2016 (Atendimento técnico realizado_unidade) - Data:11/17 - 12/18  | <b>Em andamento</b> | 2117                 | 100,0        | 35,0         | 35        | R\$ 357.236,00            | R\$ 38.302,72           | 11        | R\$ 250.065,20          | R\$ 38.302,72           | 15,3        |
| Realização da Expomafra no período de 14 a 17 de setembro de 2017 (Projeto apoiado_unidade) - Data:07/17 - 10/17  | <b>Concluído</b>    | 11341                | 1,0          | 1,0          | 100       | R\$ 10.000,00             | R\$ 8.487,60            | 85        | R\$ 10.000,00           | R\$ 8.487,60            | 84,9        |
| Alimentação para participantes da Oficina Técnica Programa Nacional de Crédito Fundiário (Projeto aprovado_unidade) - Data:11/17 - 12/17                | <b>Concluído</b>    | 11341                | 1,0          | 1,0          | 100       | R\$ 3.840,00              | R\$ 3.839,60            | 100       | R\$ 3.840,00            | R\$ 3.839,60            | 100,0       |



|             |       |       |    |                  |                  |      |                  |                  |      |
|-------------|-------|-------|----|------------------|------------------|------|------------------|------------------|------|
| Total Geral | 504,0 | 318,9 | 63 | R\$ 6.304.406,00 | R\$ 4.309.528,07 | 68,4 | R\$ 4.973.015,20 | R\$ 4.309.528,07 | 86,7 |
|-------------|-------|-------|----|------------------|------------------|------|------------------|------------------|------|

## 3) Justificativa sobre as ações não realizadas ou realizadas parcialmente.

| NOME E NÚMERO DO OBJETO DE EXECUÇÃO   | OBSERVAÇÕES E ANÁLISE SOBRE A SUA EXECUÇÃO  |
|---|---|
| 2014OE000001 - Educação Ambiental Rural - EPAGRI  | Em virtude da característica contínua das atividades vinculadas a este objeto, muitas delas continuaram sendo executadas após o término do prazo para conclusão do presente relatório. Isto posto, muitas das atividades já foram concluídas e outras ficaram pendentes de execução para o início de 2017 afim de garantir a aplicação dos recursos para tais fins com os restos à pagar. |
| 2015OE000002 - Melhorar estrutura: Centros de Treinamento/Unidades de Pesquisa da EPAGRI-PAC/EMBRAPA 2012 | As metas física e financeira já foram atingidas, entretanto, por uma questão de diferenças de temporalidade, o lançamento de alteração da situação de "Andamento" para "Concluído" não foi realizado dentro do prazo estipulado pelo governo.   |
| 2014OE000022 - Capacitação de Agricultores nos Centros de Treinamento da Epagri.                          | Em virtude da característica contínua das atividades vinculadas a este objeto, muitas delas continuaram sendo executadas após o término do prazo para conclusão do presente relatório. Isto posto, muitas das atividades já foram concluídas e outras ficaram pendentes de execução para o início de 2018 afim de garantir a aplicação dos recursos para tais fins com os restos à pagar. |
| 2014OE000002 - Realização de Diagnóstico, Ações de Inovação, Demonstração de Resultados e Estudos Diverso | Em virtude da característica contínua das atividades vinculadas a este objeto, muitas delas continuaram sendo executadas após o término do prazo para conclusão do presente relatório. Isto posto, muitas das atividades já foram concluídas e outras ficaram pendentes de execução para o início de 2018 afim de garantir a aplicação dos recursos para tais fins com os restos à pagar. |
| 2017OE000052 - Despesa com combustível para atividade do Epagri/Cepa                                      | As metas física e financeira já foram atingidas, entretanto, por uma questão de diferenças de temporalidade, o lançamento de alteração da situação de "Andamento" para "Concluído" não foi realizado dentro do prazo estipulado pelo governo.   |
| 2013OE000002 - Capacitação dos Beneficiários do Projeto SC Rural - EPAGRI                                 | As metas física e financeira já foram atingidas, entretanto, por uma questão de diferenças de temporalidade, o lançamento de alteração da situação de "Andamento" para "Concluído" não foi realizado dentro do prazo estipulado pelo governo  |
| 2015OE000013 - Desenvolver e apoiar ações da produção integrada da banana, cebola e tomate. Convênio MAPA | O prazo de vigência do convênio federal MAPA nº 807365/2016 - PI banana, cebola e tomate, foi prorrogado para 07/04/2018, para um melhor aproveitamento das sobras de recursos das metas/etapas conveniadas.  |
| 2016OE000019 - Capacitar profissionalmente os agentes públicos (empregados) da EPAGRI                     | Atividade não concluída em virtude da reestruturação do programa de capacitação da empresa que entrará em vigor a partir de 2018. Recursos serão utilizados nos próximos anos previstos no PPA 2016-2019.   |



|  |   |
|--|---|
| 2014OE000031 - Organização dos Produtores para a Indicação Geográfica do Queijo Serrano Catarinense.     | Convenio federal MAPA nº 780340/2012 - IG QAS encerrado em 31/12/2017. Prestação de contas enviada para análise do Concedente MAPA. Concluído no SIGEF em fev18.  |
| 2016OE000021 - Monitorar, avaliar e divulgar o projeto SC Rural - Epagri                                 | Em virtude da característica contínua das atividades vinculadas a este objeto, muitas delas continuaram sendo executadas após o término do prazo para conclusão do presente relatório. Isto posto, muitas das atividades já foram concluídas e outras ficaram pendentes de execução para o início de 2018 afim de garantir a aplicação dos recursos para tais fins com os restos à pagar. |
| 2012OE000005 - Desenvolvimento de pesquisas agropecuárias nas estações experimentais e centros estaduais | Em virtude da característica contínua das atividades vinculadas a este objeto, muitas delas continuaram sendo executadas após o término do prazo para conclusão do presente relatório. Isto posto, muitas das atividades já foram concluídas e outras ficaram pendentes de execução para o início de 2018 afim de garantir a aplicação dos recursos para tais fins com os restos à pagar. |

### 3.2.3 ANÁLISE SOBRE A EXECUÇÃO DAS PRIORIDADES DA LEI DE DIRETRIZES ORÇAMENTÁRIAS (LDO) E DAS AUDIÊNCIAS PÚBLICAS REGIONALIZADAS (AP)

Nada consta.

### 3.2.4 CONTINGENCIAMENTO DE DESPESAS NO EXERCÍCIO 2017 (Anexo V, ITEM II, SUBITEM A 3)

#### 3.2.4.1 Quadro Resumo

Nos quadros acima estão detalhados o Orçamento autorizado, a programação financeira liberada e o saldo contingenciado.

| Fonte de Recursos | Orçamento atualizado | Programação Financeira Liberada | Saldo Contingenciado |
|-------------------|----------------------|---------------------------------|----------------------|
| 0100              | R\$ 352.794,48       | R\$ 353.021,85                  | -R\$ 227,37          |
| 0111              | R\$ 2,38             | R\$ 2,38                        | -                    |
| 0122              | R\$ 296,76           | R\$ 296,76                      | -                    |
| 0129              | R\$ 7,43             | R\$ 7,43                        | -                    |
| 0162              | R\$ 2,98             | R\$ 2,98                        | -                    |
| 0192              | R\$ 600,00           | -                               | R\$ 600,00           |
| 0228              | R\$ 2.930,00         | R\$ 1.450,00                    | R\$ 1.480,00         |
| 0240              | R\$ 15.789,64        | R\$ 13.456,62                   | R\$ 2.333,02         |





|              |                       |                       |                    |
|--------------|-----------------------|-----------------------|--------------------|
| 0260         | R\$ 1.145,50          | R\$ 1.595,45          | -R\$ 449,96        |
| 0269         | R\$ 35,99             | R\$ 3,26              | R\$ 32,73          |
| 0285         | R\$ 351,05            | R\$ 182,05            | R\$ 169,01         |
| 0298         | R\$ 650,00            | R\$ 337,25            | R\$ 312,75         |
| 0299         | R\$ 6.000,00          | R\$ 4.539,12          | R\$ 1.460,88       |
| 0309         | R\$ 3.386,35          | R\$ 3.386,35          | -                  |
| 0628         | R\$ 6.893,44          | R\$ 6.893,44          | -                  |
| 0640         | R\$ 4.017,13          | R\$ 4.017,13          | -                  |
| 0660         | R\$ 1.071,30          | R\$ 1.071,30          | -                  |
| 0669         | R\$ 109,62            | R\$ 109,62            | -                  |
| 0685         | R\$ 1.424,48          | R\$ 1.400,59          | R\$ 23,90          |
| 0698         | R\$ 1.959,03          | R\$ 1.959,03          | -                  |
| 1100         | R\$ 892,80            | R\$ 892,80            | -                  |
| 7640         | R\$ 279,94            | R\$ 279,94            | -                  |
| <b>TOTAL</b> | <b>R\$ 352.794,48</b> | <b>R\$ 353.021,85</b> | <b>-R\$ 227,37</b> |

**3.2.5 RECONHECIMENTO DE PASSIVOS POR INSUFICIÊNCIA DE CRÉDITOS OU RECURSOS (Anexo V, ITEM II, SUBITEM A 4)**

|  |  |
|--|--|
| Saldo da Conta Contábil 2.1.8.91.28.01 | Motivo do registro   |
| R\$ 0,00                               | Credores a pagar sem execução orçamentária (P) de Dezembro/2017 com saldo "ZERO" |

Fonte: Sistema Integrado de Planejamento e Gestão Fiscal (SIGEF)

**3.2.6 RESTOS A PAGAR DE EXERCÍCIOS ANTERIORES (Anexo V, ITEM II, SUBITEM 5)**

As razões e/ou circunstâncias para permanência de Restos a Pagar processados e não processados por mais de um exercício financeiro

|             |   |
|-------------|---|
| Valor (R\$) | Motivo da Permanência   |
| 0,00        | Incorporação de Restos a Pagar Cancelados de dezembro/2017 com saldo "ZERO" |

Fonte: Sistema Integrado de Planejamento e Gestão Fiscal (SIGEF)

### 3.3 INFORMAÇÕES SOBRE GESTÃO DE PESSOAS E TERCEIRIZAÇÃO DE MÃO DE OBRA

#### 3.3.1 COMPOSIÇÃO DO QUADRO DE SERVIDORES ATIVOS

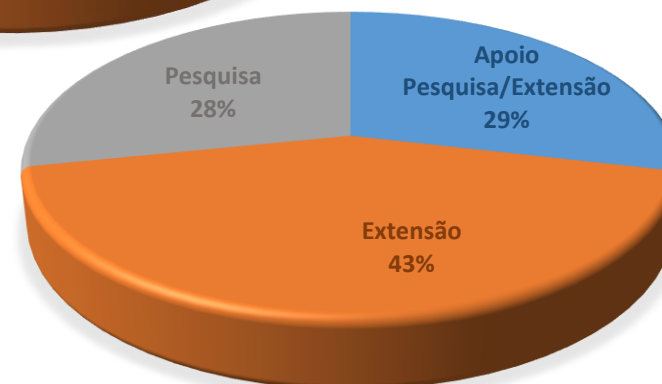
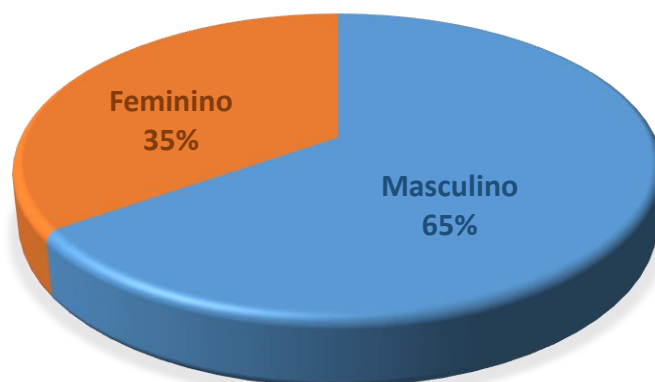
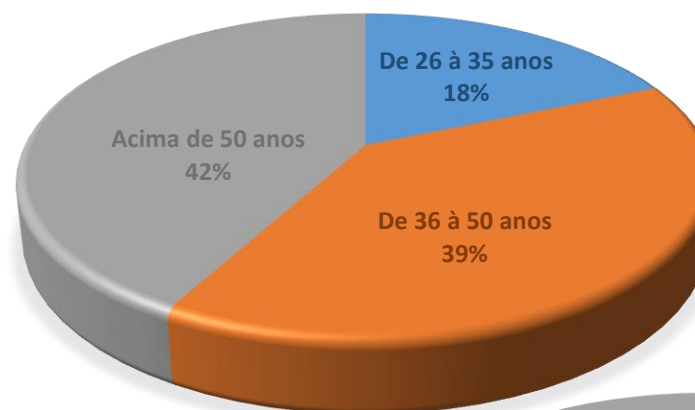
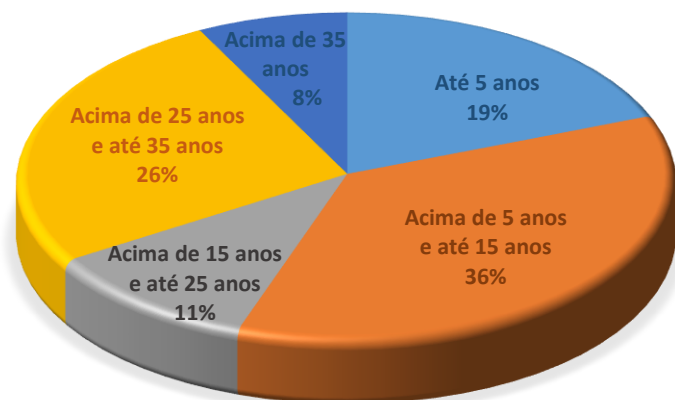

**3.3.2 QUADRO DE PESSOAL DA UNIDADE GESTORA - MENSAL - VALORES (Anexo V, Item III, Alínea "A")**

| Vínculo (54)   | Despesa Mensal da Folha de Pagamento por Vínculo/Mês (55) |                          |                          |                          |                          |                          |                          |                          |                          |                          |                          |                          | Exercício:                | 2017 |
|--|---|--------------------------|--------------------------|--------------------------|--------------------------|--------------------------|--------------------------|--------------------------|--------------------------|--------------------------|--------------------------|--------------------------|---------------------------|------|
|  | Jan.  | Fev.                     | Mar.                     | Abr.                     | Mai.                     | Jun.                     | Jul.                     | Ago.                     | Set.                     | Out.                     | Nov.                     | Dez.                     | TOTAL                     |      |
| Agentes Públicos Civis Ativos ocupantes de Cargo Público                           | R\$ 4.790,04  | R\$ 4.790,04             | R\$ 4.790,04             | R\$ 4.790,04             | R\$ 4.981,16             | R\$ 4.981,16             | R\$ 4.981,16             | R\$ 4.981,16             | R\$ 4.981,16             | R\$ 4.981,16             | R\$ 6.903,32             | R\$ 8.040,18             | R\$ 63.990,62             |      |
| Agentes Públicos Civis Ativos ocupantes de Emprego Público                         | R\$ 16.484.732,01   | R\$ 17.771.337,89        | R\$ 17.499.294,51        | R\$ 17.093.255,39        | R\$ 18.188.720,70        | R\$ 19.132.261,98        | R\$ 19.259.763,04        | R\$ 18.816.305,28        | R\$ 18.483.452,99        | R\$ 18.913.794,16        | R\$ 20.638.817,18        | R\$ 25.361.523,83        | R\$ 227.643.258,96        |      |
| Agentes Públicos Militares Ativos  |   |                          |                          |                          |                          |                          |                          |                          |                          |                          |                          |                          | R\$ 0,00                  |      |
| Membros ativos de Poder ou Órgão   |   |                          |                          |                          |                          |                          |                          |                          |                          |                          |                          |                          | R\$ 0,00                  |      |
| Agentes Políticos com Mandato Eletivo  |   |                          |                          |                          |                          |                          |                          |                          |                          |                          |                          |                          | R\$ 0,00                  |      |
| Servidores ocupantes de cargo/emprego em comissão com vínculo efetivo com o Estado |   |                          |                          |                          |                          |                          |                          |                          |                          |                          |                          |                          | R\$ 0,00                  |      |
| Servidores ocupantes de cargo/emprego em comissão sem vínculo efetivo com o Estado |   |                          |                          |                          |                          |                          |                          |                          |                          |                          |                          |                          | R\$ 0,00                  |      |
| Servidores contratados por tempo determinado                                       |   |                          |                          |                          |                          |                          |                          |                          |                          |                          |                          |                          | R\$ 0,00                  |      |
| Estagiários  |   |                          |                          |                          |                          |                          |                          |                          |                          |                          |                          |                          | R\$ 0,00                  |      |
| Servidores recebidos à disposição de outras esferas de Governo                     |   |                          |                          |                          |                          |                          |                          |                          |                          |                          |                          |                          | R\$ 0,00                  |      |
| Servidores cedidos para outras esferas do Governo                                  | R\$ 1.155.034,37  | R\$ 1.159.449,41         | R\$ 1.182.881,93         | R\$ 1.109.775,37         | R\$ 1.255.331,96         | R\$ 1.307.824,57         | R\$ 1.253.471,14         | R\$ 1.109.980,45         | R\$ 1.161.073,61         | R\$ 1.170.154,48         | R\$ 1.337.317,58         | R\$ 1.568.445,85         | R\$ 14.770.740,72         |      |
| Policiais civis e militares inativos que retornaram como temporários               |   |                          |                          |                          |                          |                          |                          |                          |                          |                          |                          |                          | R\$ 0,00                  |      |
| Servidores recebidos à disposição de outras Unidades Gestoras                      |   |                          |                          |                          |                          |                          |                          |                          |                          |                          |                          |                          | R\$ 0,00                  |      |
| Conselheiros ou Conselheiros/JETON com ônus ao Poder Executivo                     |   |                          |                          |                          |                          |                          |                          |                          |                          |                          |                          |                          | R\$ 0,00                  |      |
| Pagamentos a vínculos encerrados no ano anterior                                   |   |                          |                          |                          |                          |                          |                          |                          |                          |                          |                          |                          | R\$ 0,00                  |      |
| Jovem Aprendiz   | R\$ 8.768,40  | R\$ 5.917,98             |                          |                          |                          |                          |                          |                          |                          |                          |                          |                          | R\$ 14.686,38             |      |
| Servidores cedidos para outras Unidades Gestoras                                   |   |                          |                          |                          |                          |                          |                          |                          |                          |                          |                          |                          | R\$ 0,00                  |      |
| <b>TOTAL DO ÓRGÃO</b>  | <b>R\$ 17.653.324,82</b>                                  | <b>R\$ 18.941.495,32</b> | <b>R\$ 18.686.966,48</b> | <b>R\$ 18.207.820,80</b> | <b>R\$ 19.449.033,82</b> | <b>R\$ 20.445.067,71</b> | <b>R\$ 20.518.215,34</b> | <b>R\$ 19.931.266,89</b> | <b>R\$ 19.649.507,76</b> | <b>R\$ 20.088.929,80</b> | <b>R\$ 21.983.038,08</b> | <b>R\$ 26.938.009,86</b> | <b>R\$ 242.492.676,68</b> |      |

**3.3.3 QUADRO DE PESSOAL DA UNIDADE GESTORA – MENSAL - QUANTIDADE (Anexo V, Item III, Alínea “A”)**

| Vínculo (39)   | Exercício: 2017      |      |      |      |      |      |      |      |      |      |      |      |
|--|----------------------|------|------|------|------|------|------|------|------|------|------|------|
|  | Quantidades/Mês (40) |      |      |      |      |      |      |      |      |      |      |      |
|  | Jan.                 | Fev. | Mar. | Abr. | Mai. | Jun. | Jul. | Ago. | Set. | Out. | Nov. | Dez. |
| Agentes Públicos Civis Ativos ocupantes de Cargo Público                           | 2                    | 2    | 2    | 2    | 2    | 2    | 2    | 2    | 2    | 2    | 2    | 2    |
| Agentes Públicos Civis Ativos ocupantes de Emprego Público                         | 1570                 | 1568 | 1607 | 1607 | 1607 | 1610 | 1616 | 1616 | 1624 | 1630 | 1633 | 1633 |
| Agentes Públicos Militares Ativos  |                      |      |      |      |      |      |      |      |      |      |      |      |
| Membros ativos de Poder ou Órgão   |                      |      |      |      |      |      |      |      |      |      |      |      |
| Agentes Políticos com Mandato Eletivo  |                      |      |      |      |      |      |      |      |      |      |      |      |
| Servidores ocupantes de cargo/emprego em comissão com vínculo efetivo com o Estado |                      |      |      |      |      |      |      |      |      |      |      |      |
| Servidores ocupantes de cargo/emprego em comissão sem vínculo efetivo com o Estado |                      |      |      |      |      |      |      |      |      |      |      |      |
| Servidores contratados por tempo determinado                                       |                      |      |      |      |      |      |      |      |      |      |      |      |
| Estagiários  |                      |      |      |      |      |      |      |      |      |      |      |      |
| Servidores recebidos à disposição de outras esferas de Governo                     |                      |      |      |      |      |      |      |      |      |      |      |      |
| Servidores cedidos para outras esferas do Governo                                  | 81                   | 81   | 82   | 82   | 82   | 81   | 82   | 82   | 82   | 83   | 83   | 83   |
| Policiais civis e militares inativos que retornaram como temporários               |                      |      |      |      |      |      |      |      |      |      |      |      |
| Servidores recebidos à disposição de outras Unidades Gestoras                      |                      |      |      |      |      |      |      |      |      |      |      |      |
| Conselheiros ou Conselheiros/JETON com ônus ao Poder Executivo                     |                      |      |      |      |      |      |      |      |      |      |      |      |
| Pagamentos a vínculos encerrados no ano anterior                                   |                      |      |      |      |      |      |      |      |      |      |      |      |
| Jovem Aprendiz   | 3                    | 0    |      |      |      |      |      |      |      |      |      |      |
| Servidores cedidos para outras Unidades Gestoras                                   |                      |      |      |      |      |      |      |      |      |      |      |      |

**3.3.4 DEMONSTRATIVO DE POSTOS DE TRABALHO NA UNIDADE GESTORA POR MEIO DE CONTRATOS DE TERCEIRIZAÇÃO DE SERVIÇOS (Anexo V, Item III, Alínea "B")**

| Discriminação dos Postos de Trabalho (por Categorias/Funções) (56) | MÊS/QUANTIDADE |      |      |      |      |      |      |      |      |      |      |      | Exercício:              | 2017 |
|--|----------------|------|------|------|------|------|------|------|------|------|------|------|-------------------------|------|
|  | Jan.           | Fev. | Mar. | Abr. | Mai. | Jun. | Jul. | Ago. | Set. | Out. | Nov. | Dez. | Despesa Liquidada Anual |      |
| CAMAREIRA - 08 horas   | 3              | 3    | 3    | 3    | 3    | 3    | 3    | 3    | 3    | 3    | 3    | 3    |                         |      |
| COPEIRA - 08 horas   | 2              | 2    | 2    | 2    | 2    | 2    | 2    | 2    | 2    | 2    | 2    | 2    |                         |      |
| COZINHEIRA - 08 horas  | 22             | 22   | 22   | 22   | 22   | 23   | 23   | 23   | 23   | 23   | 23   | 23   |                         |      |
| JARDINEIRO - 08 horas  | 3              | 3    | 3    | 3    | 3    | 3    | 3    | 3    | 3    | 3    | 3    | 3    |                         |      |
| RECEPCIONISTA - 08 horas   | 6              | 6    | 6    | 6    | 6    | 6    | 6    | 6    | 6    | 6    | 6    | 6    |                         |      |
| SERVENTE - 04 horas  | 7              | 7    | 7    | 7    | 7    | 7    | 7    | 7    | 7    | 7    | 7    | 7    |                         |      |
| SERVENTE - 08 horas  | 60             | 60   | 60   | 60   | 60   | 60   | 60   | 60   | 60   | 60   | 60   | 60   |                         |      |
| VIGILÂNCIA - 12 horas  | 11             | 11   | 11   | 11   | 11   | 11   | 11   | 11   | 11   | 11   | 11   | 11   |                         |      |
| VIGILÂNCIA - 24 horas  | 2              | 2    | 2    | 2    | 2    | 2    | 2    | 2    | 2    | 2    | 2    | 2    |                         |      |
| ZELADOR - 08 horas   | 6              | 6    | 6    | 6    | 6    | 6    | 6    | 6    | 6    | 6    | 6    | 6    |                         |      |
| <b>Total</b>   | 2              | 2    | 2    | 2    | 2    | 2    | 2    | 2    | 2    | 2    | 2    | 2    | R\$ 13.345.907,60       |      |

NOTAS: (56) Refere-se à quantidade de Postos de Trabalho e não à quantidade de pessoas que ocupam esses postos. Exemplo: um posto de trabalho de vigilante poderá ser ocupado por mais de uma pessoa em função da jornada de trabalho, mas deve ser informado apenas como um posto. Deve ser informada a posição do último dia de cada mês. Deve ser informado os postos de trabalho por categoria/função (atividade contratada). Exemplo: recepcionista, digitador, servente, copeira etc. Na Despesa Liquidada Anual preencher o somatório das despesas do exercício de todos os postos, sendo facultativo o preenchimento do valor anual de cada posto.

**3.3.5 REMUNERAÇÃO ANUAL PAGA A MEMBROS DE DIRETORIA, CONSELHO DE ADMINISTRAÇÃO, CONSELHO FISCAL DA UNIDADE GESTORA (Anexo V, Item III, Alínea "D")**

| Cargo   | Remuneração/Jeton (62) (63) | Bônus (64) | Participação no Lucro (65) | Exercício:  | 2017                     |
|---|-----------------------------|------------|----------------------------|-------------|--------------------------|
|   |                             |            |                            | Outros (66) | Despesa Total Anual (67) |
| Conselho de Administração:                    |                             |            |                            |             |                          |
| Conselheiro (Secretário da Agricultura)       | ---                         | ---        | ---                        | ---         | ---                      |
| Conselheiro (Presidente da Embrapa)           | ---                         | ---        | ---                        | ---         | ---                      |
| Conselheiro (Superintendente da FAESC)        | ---                         | ---        | ---                        | ---         | ---                      |
| Conselheiro (Superintendente da FETAESC)      | ---                         | ---        | ---                        | ---         | ---                      |
| Conselheiro (Superintendente da OCESC)        | ---                         | ---        | ---                        | ---         | ---                      |
| Conselheiro (Superintendente Federal do MAPA) | ---                         | ---        | ---                        | ---         | ---                      |
| Conselheiro (Representante dos Empregados)    | ---                         | ---        | ---                        | ---         | ---                      |
| Diretoria:                                    |                             |            |                            |             |                          |
| Diretor Presidente                            | R\$ 49.200,00               | ---        | ---                        | ---         | R\$ 49.200,00            |
| Diretor Administrativo/Financeiro (Jan-Jul)   | R\$ 18.436,88               | ---        | ---                        | ---         | R\$ 18.436,88            |
| Diretor Administrativo/Financeiro (Ago-Dez)   | R\$ 14.000,00               | ---        | ---                        | ---         | R\$ 14.000,00            |
| Diretor de Ciência, Tecnologia e Inovação     | R\$ 33.600,00               | ---        | ---                        | ---         | R\$ 33.600,00            |
| Diretor de Extensão Rural e Pecuária          | R\$ 33.600,00               | ---        | ---                        | ---         | R\$ 33.600,00            |
| Diretor de Desenvolvimento Institucional      | R\$ 33.600,00               | ---        | ---                        | ---         | R\$ 33.600,00            |
| Conselho Fiscal:                              |                             |            |                            |             |                          |
| Conselheiro (Embrapa)                         | R\$ 4.900,00                | ---        | ---                        | ---         | R\$ 4.900,00             |
| Conselheiro (Estado de SC)                    | R\$ 4.900,00                | ---        | ---                        | ---         | R\$ 4.900,00             |
| Conselheiro (Estado de SC)                    | R\$ 4.900,00                | ---        | ---                        | ---         | R\$ 4.900,00             |
| Conselheiro Suplente (Embrapa)                | ---                         | ---        | ---                        | ---         | ---                      |
| Conselheiro Suplente (Estado de SC)           | ---                         | ---        | ---                        | ---         | ---                      |
| Conselheiro Suplente (Estado de SC)           | ---                         | ---        | ---                        | ---         | ---                      |
| <b>Total</b>                                  | <b>R\$ 182.438,88</b>       |            |                            |             | <b>R\$ 182.438,88</b>    |

\* Consideradas apenas as remunerações extras relativas ao exercício da função. Não estão consideradas aqui, portanto, qualquer outro tipo de remuneração adquirida ao longo da carreira dos colaboradores.

### 3.3.6 QUALIFICAÇÃO DA FORÇA DE TRABALHO\*

Analisando o quadro de pessoal segundo escolaridade, a Epagri possui um corpo funcional com formação acima da média para empresas públicas. Entretanto, na busca constante de qualificação de sua força de trabalho, está evoluindo ainda mais em 2017 com os novos programas de capacitação voltados, não apenas para a capacitação continuada, mas também para cursos de pós-graduação.

Vale lembrar ainda que os números apresentados na Composição do Quadro de Servidores Ativos, não representam ainda os mestrandos, doutorandos e colaboradores que estão em fase de andamento de seus cursos

## FORMAÇÃO ACADÊMICA

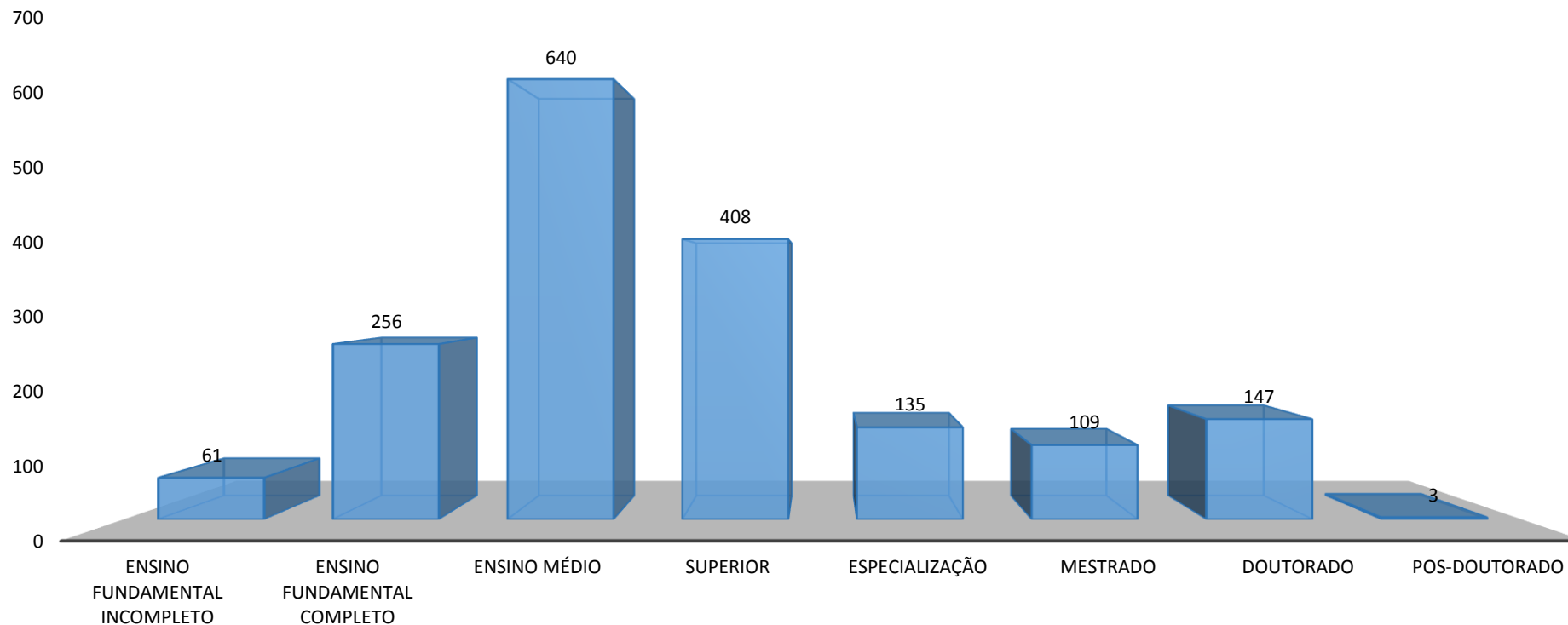

\*Dados de 20/04/2018.

### 3.3.7 POLÍTICA DE CAPACITAÇÃO E TREINAMENTO DE PESSOAL

A Epagri possui fundiu seus programas de capacitação continuada e de pós-graduação formando um grande plano de Desenvolvimento Profissional. O programa foi levado ao governo do estado ainda em dezembro de 2016 e a meta e começou a ser operacionalizado em 2017.

O novo programa é composto por três grandes processos. O primeiro deles, de Capacitação Contínua, é composto por 3 áreas de formação (Corporativa, Técnica e Comportamental). O segundo, de Pós-Graduação, prevê a participação de colaboradores em cursos de Especialização, Mestrado e Doutorado. Por fim, o processo Pós-Doutorado/Pesquisador Visitante, voltado para os já Doutores da empresa, visa desenvolver novas competências, atualização de conhecimento e/ou estabelecimento de vínculos de colaboração para fortalecimento de redes e equipes.





### 3.4 GESTÃO DO PATRIMÔNIO E INFRAESTRUTURA

#### 3.4.1 GESTÃO DO PATRIMÔNIO IMOBILIÁRIO

Presente em praticamente todos os municípios do estado, a Epagri possui uma complexa estrutura para atender as demandas da área de pesquisa e extensão, além da capacitação de seus colaboradores. Além de 294 escritórios municipais utilizados para execução dos serviços de extensão, a Epagri conta ainda com diversas unidades (dentre elas algumas alugadas e outras utilizadas através de convênios) que se tratam de um bem valioso para a empresa:

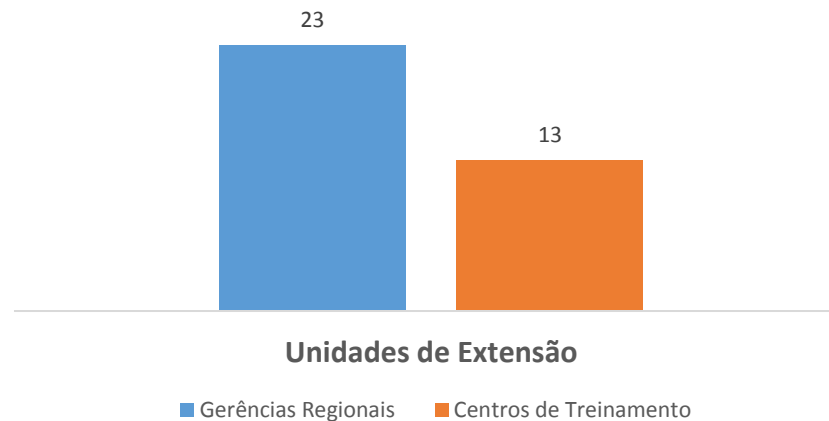
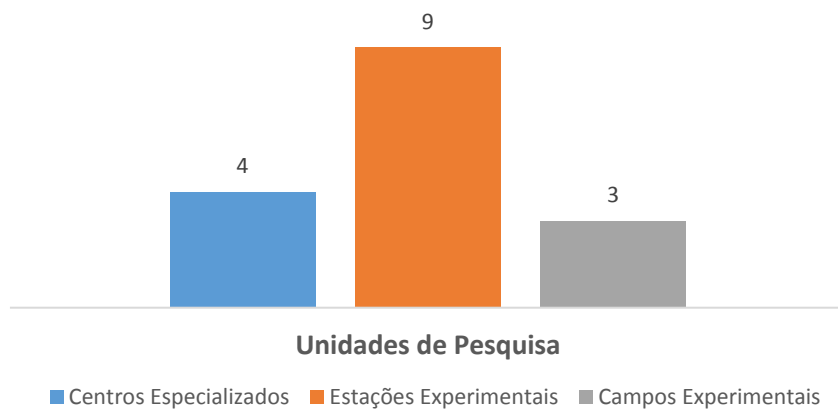

### 3.4.2 GESTÃO DA FROTA DE VEÍCULOS

A Epagri conta atualmente com uma frota de 886 veículos (veículos de passeio, tratores, caminhonetes, caminhões, etc) que estão à disposição de seus pesquisadores, extensionistas, técnicos, gestores, dirigentes e demais funcionários. Seguem abaixo alguns dos demonstrativos utilizados pelo departamento responsável para gestão da frota

#### Ano de Fabricação dos Veículos

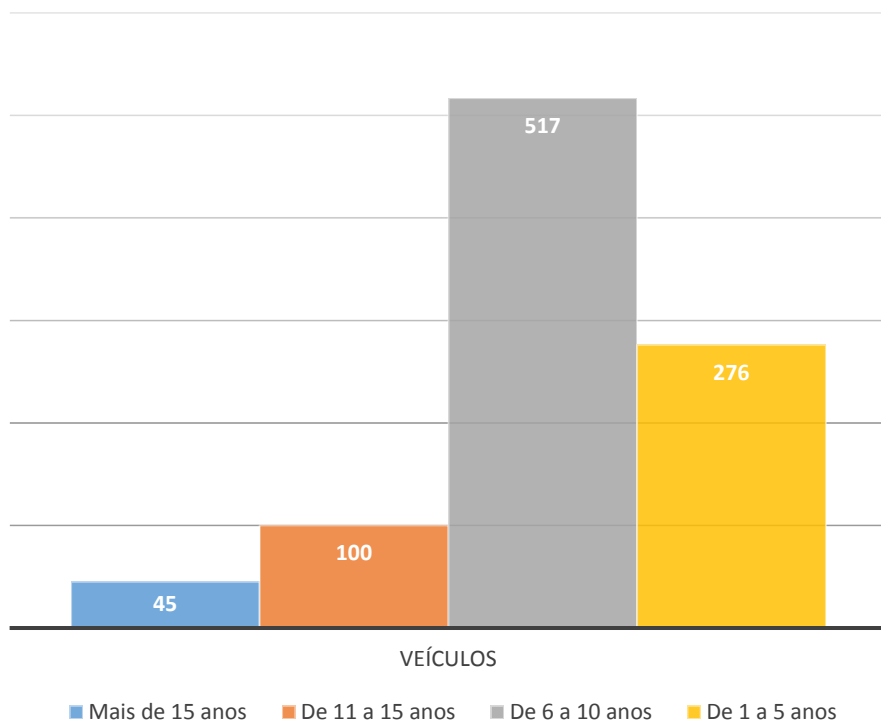

#### Custo Operacional

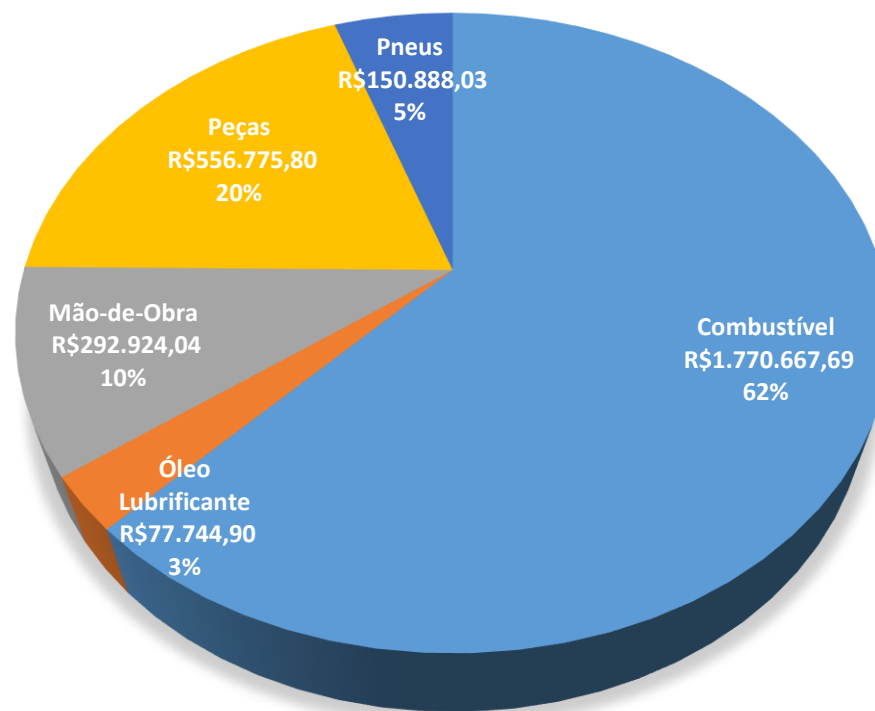

### 3.4.3 GESTÃO DA TECNOLOGIA DA INFORMAÇÃO (TI)

A Gestão da Tecnologia da Informação da empresa é de responsabilidade do Departamento Estadual de Gestão da Tecnologia da Informação – DEGTI. Subordinado à Diretoria Administrativa Financeira, é responsável por coordenar, integrar, articular, orientar e viabilizar os processos e as soluções corporativas em tecnologia da informação (TI) para a Empresa de Pesquisa Agropecuária e Extensão Rural de Santa Catarina - Epagri, de modo a torná-la mais competitiva.

Apenas em 2017 foram mais de R\$ 7 milhões investidos em infraestrutura, desenvolvimento e manutenção de sistemas.

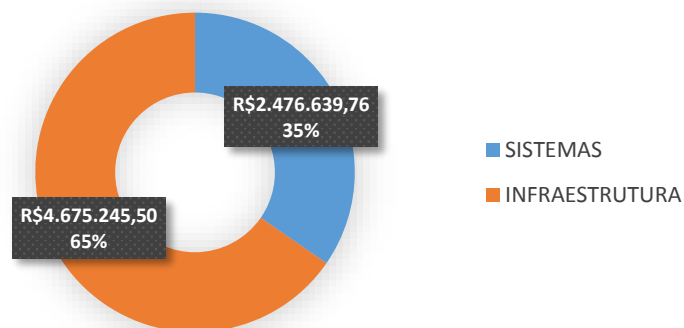

#### ORIGEM DE CHAMADOS

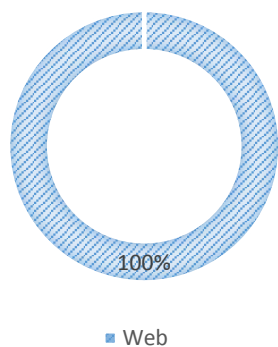

O investimento em infraestrutura permitiu, entre outras coisas, a modernização do sistema de videoconferência e de seu sistema de atendimento. Contabilizando a partir de julho de 2017, com a implementação de um novo sistema de acompanhamento de chamados, foram quase 400 chamados atendidos e, 100% destes chamados foram abertos via web.

Além de sistemas especialistas, a Epagri mantém 21 grandes sistemas utilizados por suas equipes técnicas, gerenciais e pela sociedade.

#### SISTEMAS EPAGRI

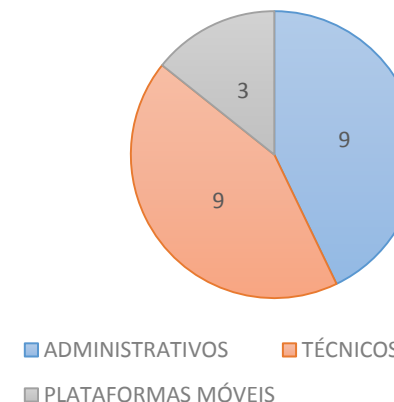



## 4 TRANSFERÊNCIAS DE RECURSOS

A unidade gestora não realizou transferência de recursos no exercício de 2016.

## 5 LICITAÇÕES E CONTRATOS (Anexo V, item V, alínea a)

### 5.1 VALORES ANUAIS DE LICITAÇÕES E CONTRATOS POR MODALIDADE

#### 5.1.1 CONTRATAÇÕES POR MODALIDADE - UNIDADE GESTORA (ANEXO V, ITEM V, ALÍNEA "A")

| Modalidade/Forma                | Despesa Liquidada Anual            |                          |                             | Exercício:               | 2017 |
|---------------------------------|------------------------------------|--------------------------|-----------------------------|--------------------------|------|
|                                 | Obras e Serviços de Engenharia (A) | Compras (B)              | Contratação de Serviços (C) | Total Anual: (A + B + C) |      |
| Concorrência                    | R\$ -                              | R\$ 1.828,40             | R\$ 15.887.024,06           | R\$ 15.888.852,46        |      |
| Concurso                        | R\$ -                              | R\$ 79.695,50            | R\$ -                       | R\$ 79.695,50            |      |
| Convite                         | R\$ -                              | R\$ -                    | R\$ 257.520,00              | R\$ 257.520,00           |      |
| Dispensa de Licitação           | R\$ -                              | R\$ 492.294,49           | R\$ 1.496.997,35            | R\$ 1.989.291,84         |      |
| Dispensa de Licitação por Valor | R\$ -                              | R\$ 1.351.013,27         | R\$ 990.588,53              | R\$ 2.341.601,80         |      |
| Licitação Inexigível            | R\$ -                              | R\$ 58.063,86            | R\$ 723.186,70              | R\$ 781.250,56           |      |
| Pregão Eletrônico               | R\$ -                              | R\$ 8.922.376,80         | R\$ 10.933.662,03           | R\$ 19.856.038,83        |      |
| Pregão Presencial               | R\$ 32.500,79                      | R\$ 6.824.036,73         | R\$ 3.382.381,59            | R\$ 10.238.919,11        |      |
| Tomada de Preços                | R\$ -                              | R\$ -                    | R\$ 205.122,66              | R\$ 205.122,66           |      |
| <b>Total</b>                    | <b>R\$ 32.500,79</b>               | <b>R\$ 17.729.309,05</b> | <b>R\$ 33.876.482,92</b>    | <b>R\$ 51.638.292,76</b> |      |



---

## 6 CONTROLE INTERNO (Anexo V, Item VI)

Informações sobre as recomendações expedidas pelo órgão de controle interno e as providências adotadas no exercício, demonstrando: a) recomendações expedidas no exercício; b) recomendações pendentes de atendimento e justificativas para o seu não cumprimento.

Durante o exercício de 2017, em razão do reduzido quadro de auditores e da conseqüente demanda dos mesmos em atividades pontuais e emergenciais da empresa, a AUDI não realizou auditorias ordinárias nas Gerências Estaduais, Gerências Regionais, Estações Experimentais, Centros de Treinamento e Centros Especializados. Os procedimentos de apuração de responsabilidade e a participação nos grupos de trabalho da Lei Federal n.º 13.303/2016, Decreto Estadual n.º 1.007/2016 e n.º 1.025/2017 demandaram especial atenção do corpo técnico da AUDI.

Entretanto, a AUDI realizou diversas atividades de orientação e assessoramento às Gerências Estaduais, Gerências Regionais, Estações Experimentais, Centros de Treinamento e Centros Especializados por meio de reuniões, atendimentos por telefone, via e-mail e correspondências internas.

As atividades do setor foram concentradas nos procedimentos de apuração de responsabilidade e sindicância. Os procedimentos de apuração de responsabilidade estão relacionados aos acidentes de trânsito e os extravios/furtos de equipamentos patrimoniais, enquanto as sindicâncias dizem respeito à apuração da conduta profissional de empregados do quadro funcional.

Ainda no mesmo período, o corpo técnico da AUDI acompanhou e analisou as contratações realizadas por meio do Concurso Público n.º 001/2013, totalizando a emissão de 114 (cento e quatorze) pareceres no tocante à regularidade das contratações. Ademais, participou diretamente dos grupos de trabalho criados em razão da Lei n.º 13.303/2016, mais especificamente nos grupos responsáveis pelo desenvolvimento dos modelos referente aos itens Auditoria Interna e Boas Práticas de Controle Interno, Gerenciamento de Riscos e *Compliance*.

---

## 7 CONTRATO DE GESTÃO (Anexo V, Item VII)

A unidade gestora não possui contratos de gestão vigentes.

---

## 8 TERMOS DE PARCERIA (ANEXO V, Item VIII)

A unidade gestora não possui termos de parceria vigentes.



## 9 ORÇAMENTO DE 2018

### 9.1 ORÇAMENTO OPERACIONAL

| SUBAÇÃO   | FONTES DE RECURSO | ORÇAMENTO 2018           |
|---|-------------------|--------------------------|
| 0890 - Administração de pessoal e encargos sociais                                      | 0.1.00            | R\$306.775.231,00        |
|   | 0.2.99            | R\$6.000.000,00          |
|   | <b>SUBTOTAL</b>   | <b>R\$312.775.231,00</b> |
| 2117 - Assistência técnica e extensão rural   | 0.1.00            | R\$1.825.000,00          |
|   | 0.2.28            | R\$340.000,00            |
|   | 0.2.40            | R\$3.595.000,00          |
|   | 0.2.85            | R\$147.950,00            |
|   | <b>SUBTOTAL</b>   | <b>R\$5.907.950,00</b>   |
| 2171 - Capacitação de beneficiários do Meio Rural e Pesqueiro                           | 0.1.00            | R\$10.640.000,00         |
|   | 0.2.40            | R\$515.000,00            |
|   | <b>SUBTOTAL</b>   | <b>R\$11.155.000,00</b>  |
| 2206 - Pesquisa agropecuária  | 0.1.00            | R\$5.165.000,00          |
|   | 0.2.40            | R\$1.209.936,00          |
|   | 0.2.60            | R\$1.806.955,00          |
|   | <b>SUBTOTAL</b>   | <b>R\$8.181.891,00</b>   |
| 3698 - Administração e manutenção dos serviços administrativos gerais                   | 0.1.00            | R\$4.800.000,00          |
|   | 0.2.40            | R\$6.512.500,00          |
|   | 0.2.69            | R\$5.867,00              |
|   | 0.2.85            | R\$17.786,00             |
|   | <b>SUBTOTAL</b>   | <b>R\$11.336.153,00</b>  |
| 3715 - Manutenção e modernização dos serviços de tecnologia da informação e comunicação | 0.1.00            | R\$1.085.000,00          |
|   | 0.2.40            | R\$2.765.000,00          |
|   | <b>SUBTOTAL</b>   | <b>R\$3.850.000,00</b>   |
|   | <b>TOTAL</b>      | <b>R\$353.206.225,00</b> |

Fonte: SIGEF

**9.2 ORÇAMENTO DE INVESTIMENTOS**

| <b>SUBAÇÃO</b>  | <b>FONTES DE RECURSO</b> | <b>ORÇAMENTO 2018</b>  |
|---|--------------------------|------------------------|
| 2171 - Capacitação de beneficiários do Meio Rural e Pesqueiro                           | 0.1.00                   | R\$300.000,00          |
| 3698 - Administração e manutenção dos serviços administrativos gerais                   | 0.2.98                   | R\$1.000.000,00        |
| 3715 - Manutenção e modernização dos serviços de tecnologia da informação e comunicação | 0.2.40                   | R\$425.000,00          |
|   | <b>TOTAL</b>             | <b>R\$1.725.000,00</b> |

Fonte: SIGEF

## 10 EMPRESA DE PESQUISA AGROPECUÁRIA E EXTENSÃO RURAL DE SANTA CATARINA EM NÚMEROS

Em uma análise realizada em seu último Balanço Social (de 2016 disponível em [http://www.epagri.sc.gov.br/?page\\_id=573](http://www.epagri.sc.gov.br/?page_id=573)), considerando um retorno global (dentro e fora da SC), a contribuição da Epagri para todos os agentes que utilizaram soluções geradas pela empresa alcançou a expressiva marca de R\$4,98 bilhões. Apenas para o estado de Santa Catarina este retorno chegou aos R\$1,63 bilhões de reais, que representaram um retorno de R\$5,01 aos catarinenses para cada real investido na empresa.

### Retorno Social (milhões de reais)

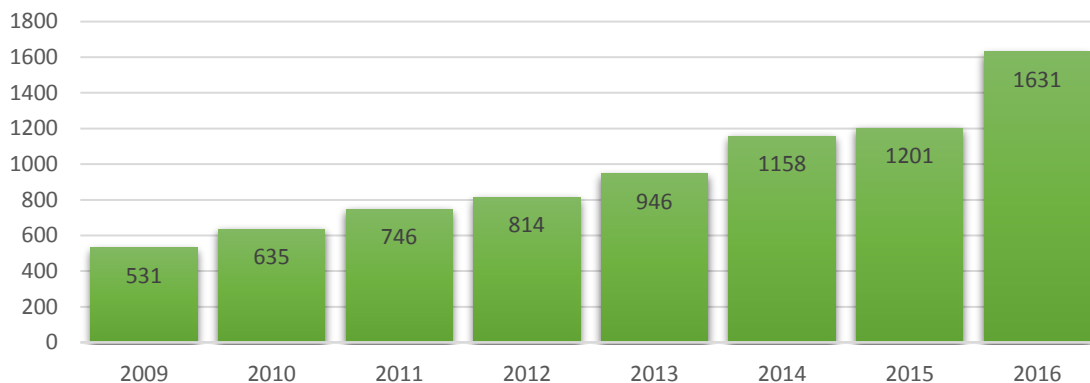

### Retorno Social por real investido

