

# Relatório de Sustentabilidade

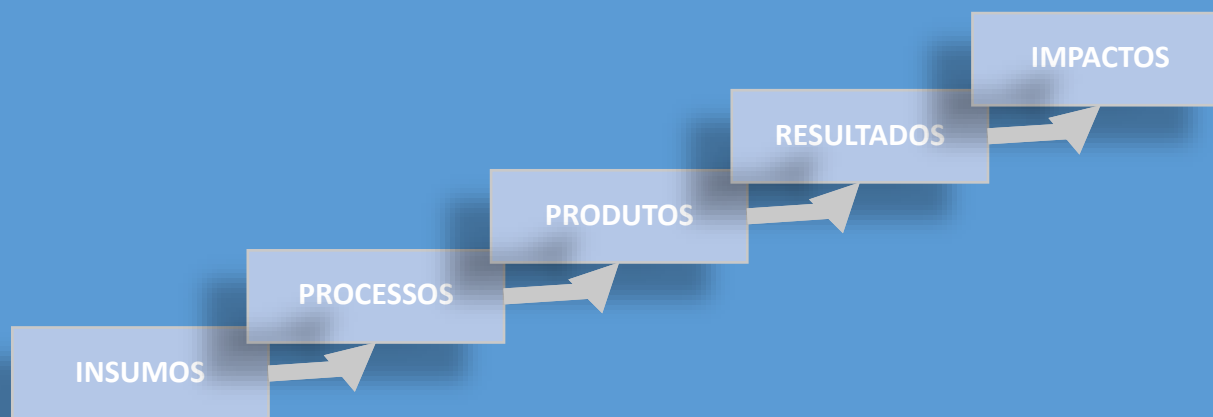

**EPAGRI**

**Empresa de Pesquisa  
Agropecuária e  
Extensão Rural de  
Santa Catarina**

**2019**



## HISTÓRICO DE ALTERAÇÕES

Registrar o controle de alterações (versões) do documento

DATA	VERSÃO	DESCRIÇÃO	AUTOR
15/01/2020	1.0	Primeiras Informações gerais da empresa	EPAGRI/DEPLAN e demais departamentos estaduais
			EPAGRI/ DEX e Conselho de Administração



**GOVERNADOR DO ESTADO DE SANTA CATARINA**

Carlos Moisés da Silva

**VICE-GOVERNADOR**

Daniela Cristina Reinehr

**SECRETÁRIO DE ESTADO DA AGRICULTURA E DA PESCA**

Ricardo de Gouvêa

**PRESIDENTE**

Edilene Steinwandter

**DIRETORES**

Ivan Luiz Zilli Bacic

Desenvolvimento Institucional

Giovani Canola Teixeira

Administração e Finanças

Vagner Miranda Portes

Ciência, Tecnologia e Inovação

Humberto Bicca Neto

Extensão Rural

**ELABORAÇÃO**

Vamilson Prudêncio da Silva Júnior (DEPLAN); Jonas Pereira do Espírito Santo (DEGEF); Luiz Augusto Bittencourt (DEGOP); Eli Maria Duarte (DEGEP); Cinthia Córdova Vieira dos Santos (Ouvidoria); Patrício Borba Neto (Auditoria Interna); Hamilton Vieira (CIRAM); Fabia Tonini (DERP); Cláudio César Reiter (DEGTI); Rafael Felipe Hass (DEGEF), Daniel Roberti (DEGEF), Alexandre Coimbra Ribeiro (SCCR-DEX); José Pedro de Oliveira Rosses (DJUR) e Rosana Kokuska (DEMC).

**INFORMAÇÕES**

Departamento Estadual de Planejamento

[deplan@epagri.sc.gov.br](mailto:deplan@epagri.sc.gov.br)

Telefone: (48) 3665-5301

EMPRESA DE PESQUISA  
AGROPECUÁRIA E EXTENSÃO  
RURAL DE SANTA CATARINA

Diretoria de Desenvolvimento  
Institucional



Endereço: Rodovia Admar Gonzaga, 1.347, Itacorubi, CP 502  
CEP 88034-901 Florianópolis, SC, Brasil



---

## Sumário

1	IDENTIFICAÇÃO E ATRIBUTOS DA EMPRESA DE PESQUISA AGROPECUÁRIA E EXTENSÃO RURAL DE SANTA CATARINA .....	6
1.1	IDENTIFICAÇÃO DA EMPRESA DE PESQUISA AGROPECUÁRIA E EXTENSÃO RURAL DE SANTA CATARINA.....	6
1.2	DADOS GERAIS DA EMPRESA DE PESQUISA AGROPECUÁRIA E EXTENSÃO RURAL DE SANTA CATARINA .....	7
1.3	ROL DE RESPONSÁVEIS POR UNIDADE ORÇAMENTÁRIA.....	8
1.3.1	ROL DE RESPONSÁVEIS DA EMPRESA DE PESQUISA AGROPECUÁRIA E EXTENSÃO RURAL DE SANTA CATARINA .....	8
1.4	REDE DE ATENDIMENTO.....	44
1.5	COMPETÊNCIAS INSTITUCIONAIS POR UNIDADE ORÇAMENTÁRIA .....	45
1.5.1	COMPETÊNCIAS INSTITUCIONAIS POR UNIDADE ORÇAMENTÁRIA .....	45
1.6	ORGANOGRAMA FUNCIONAL .....	46
1.7	MACROPROCESSOS FINALÍSTICOS.....	47
1.8	MACROPROCESSOS DE APOIO .....	48
2	PLANEJAMENTO DA EMPRESA DE PESQUISA AGROPECUÁRIA E EXTENSÃO RURAL DE SANTA CATARINA .....	51
2.1	PLANEJAMENTO ESTRATÉGICO .....	51
2.1.1	IDENTIDADE INSTITUCIONAL .....	51
2.1.2	OBJETIVOS ESTRATÉGICOS .....	51
2.1.3	PARTES INTERESSADAS.....	52
2.1.4	PRINCIPAIS PARCEIROS.....	52
2.1.5	PRODUTOS E SERVIÇOS .....	53
2.2	RELACIONAMENTO COM A SOCIEDADE .....	54
2.2.1	DESCRIÇÃO DOS CANAIS DE ACESSO DO CIDADÃO AO ÓRGÃO.....	54
2.2.2	MECANISMOS PARA MEDIR A SATISFAÇÃO DOS CLIENTES .....	54
2.3	PLANO PLURIANUAL – 2016-2019 – EMPRESA DE PESQUISA AGROPECUÁRIA E EXTENSÃO RURAL DE SANTA CATARINA .....	1



2.4	PROGRAMAS – 2016-2019 - EMPRESA DE PESQUISA AGROPECUÁRIA E EXTENSÃO RURAL DE SANTA CATARINA.....	2
3	INFORMAÇÕES SOBRE A GESTÃO ORÇAMENTÁRIA E FINANCEIRA .....	3
3.1	RECURSOS APLICADOS POR GRUPO DE DESPESA – 2011 a 2017 (Anexo V, Item II, subitem A 1) .....	3
3.2	RELACIONAR OS PROGRAMAS DE GOVERNO SOB A RESPONSABILIDADE DA UNIDADE JURISDICIONADA, ESPECIFICANDO: .....	4
3.2.1	RELAÇÃO DE PROGRAMAS (Anexo v, Item ii, subitem A 1).....	4
3.2.2	EXECUÇÃO FÍSICA E FINANCEIRA DAS AÇÕES DA LOA (Anexo v, ITEM ii, SUBITEM A 2) .....	4
3.2.3	ANÁLISE SOBRE A EXECUÇÃO DAS PRIORIDADES DA LEI DE DIRETRIZES ORÇAMENTÁRIAS (LDO) E DAS AUDIÊNCIAS PÚBLICAS REGIONALIZADAS (AP) ..	13
3.2.4	CONTINGENCIAMENTO DE DESPESAS NO EXERCÍCIO 2018 (Anexo v, ITEM ii, SUBITEM A 3).....	14
3.2.5	RECONHECIMENTO DE PASSIVOS POR INSUFICIÊNCIA DE CRÉDITOS OU RECURSOS (Anexo v, ITEM ii, SUBITEM A 4) .....	15
	Nada a declarar.....	15
3.2.6	RESTOS A PAGAR DE EXERCÍCIOS ANTERIORES (Anexo v, ITEM ii, SUBITEM 5).....	15
3.3	INFORMAÇÕES SOBRE GESTÃO DE PESSOAS E TERCEIRIZAÇÃO DE MÃO DE OBRA.....	16
3.3.1	COMPOSIÇÃO DO QUADRO DE SERVIDORES ATIVOS .....	16
3.3.2	QUADRO DE PESSOAL DA UNIDADE GESTORA - MENSAL - VALORES (Anexo V, Item III, alínea “a”) .....	17
3.3.3	QUADRO DE PESSOAL DA UNIDADE GESTORA – MENSAL - quantidade (Anexo V, Item III, Alínea “A”) .....	18
3.3.4	DEMONSTRATIVO DE POSTOS DE TRABALHO NA UNIDADE GESTORA POR MEIO DE CONTRATOS DE TERCEIRIZAÇÃO DE SERVIÇOS (Anexo V, Item III, Alínea “B”) .....	19
3.3.5	REMUNERAÇÃO ANUAL PAGA A MEMBROS DE DIRETORIA, CONSELHO DE ADMINISTRAÇÃO, CONSELHO FISCAL DA UNIDADE GESTORA (Anexo V, Item III, Alínea "D") .....	20
3.3.6	QUALIFICAÇÃO DA FORÇA DE TRABALHO .....	21
3.3.7	POLÍTICA DE CAPACITAÇÃO E TREINAMENTO DE PESSOAL .....	22
3.3.8	INDICADORES GERENCIAIS SOBRE RECURSOS HUMANO.....	22
3.4	GESTÃO DO PATRIMÔNIO E INFRAESTRUTURA .....	23
3.4.1	GESTÃO DO PATRIMÔNIO IMOBILIÁRIO .....	23



3.4.2	INFORMAÇÕES SOBRE IMÓVEIS LOCADOS DE TERCEIROS .....	23
3.4.3	GESTÃO DA FROTA DE VEÍCULOS .....	24
3.4.4	GESTÃO DA TECNOLOGIA DA INFORMAÇÃO (TI) .....	25
4	TRANSFERÊNCIAS DE RECURSOS .....	26
5	LICITAÇÕES E CONTRATOS (Anexo V, item V, alínea a) .....	26
5.1	VALORES ANUAIS DE LICITAÇÕES E CONTRATOS POR MODALIDADE (atualizado 2018).....	26
5.1.1	CONTRATAÇÕES POR MODALIDADE - UNIDADE GESTORA (Anexo V, Item V, alínea "a").....	26
5.2	ÓRGÃO DE IMPRENSA OFICIAL.....	27
6	CONTROLE INTERNO (Anexo V, Item VI) .....	27
7	CONTRATO DE GESTÃO (Anexo V, Item VII) .....	28
8	TERMOS DE PARCERIA (ANEXO V, Item VIII) .....	28
9	ORÇAMENTO DE 2019 .....	29
10	EPAGRI EM NÚMEROS.....	30



## 1 IDENTIFICAÇÃO E ATRIBUTOS DA EMPRESA DE PESQUISA AGROPECUÁRIA E EXTENSÃO RURAL DE SANTA CATARINA

### 1.1 IDENTIFICAÇÃO DA EMPRESA DE PESQUISA AGROPECUÁRIA E EXTENSÃO RURAL DE SANTA CATARINA

A Empresa de Pesquisa Agropecuária e Extensão Rural de Santa Catarina – Epagri é uma empresa pública vinculada à Secretaria de Estado da Agricultura e da Pesca, prestadora de serviço público, não exploradora de atividade econômica, que atua principalmente na área de educação profissional e tecnológica, pesquisa, assistência técnica e extensão rural e pesqueira. É uma companhia de capital fechado, dotada de personalidade jurídica de direito privado, regida por Estatuto Social, pela Lei Complementar Estadual nº 381, de 07 de maio de 2007, pelas Leis Federais nºs 6.404, de 15 de dezembro de 1976 e 13.303, de 30 de junho de 2016, pelo Decreto Estadual no 1.007, de 20 de dezembro de 2016, e demais disposições legais que lhe forem aplicáveis.

<b>Unidade Orçamentária</b>	44023 Empresa de Pesquisa Agropecuária e Extensão Rural de Santa Catarina S/A
<b>CNPJ</b>	83.052.191/0001-62
<b>NIRE (Junta Comercial)</b>	42.3.0001408.7
<b>Endereço</b>	Rodovia Admar Gonzaga, 1.347, Itacorubi, Caixa Postal 502 CEP 88034-901 Florianópolis, SC, Brasil
<b>Telefone</b>	Fone: (48)3665-5000, fax: (48)3665-5010
<b>Home</b>	<a href="http://www.epagri.sc.gov.br/">http://www.epagri.sc.gov.br/</a>
<b>Ato de Criação</b>	Art. 99 da <a href="#">Lei nº 8.245, de 18 de março de 1991</a>
<b>Reconhecimento</b>	<a href="#">Decreto nº 1.080, de 20 de novembro de 1991</a>
<b>Estatuto</b>	<a href="#">Estatuto Social v2018</a>
<b>Regimento Geral/Interno</b>	<a href="#">Regimento Interno v2002</a>



## 1.2 DADOS GERAIS DA EMPRESA DE PESQUISA AGROPECUÁRIA E EXTENSÃO RURAL DE SANTA CATARINA

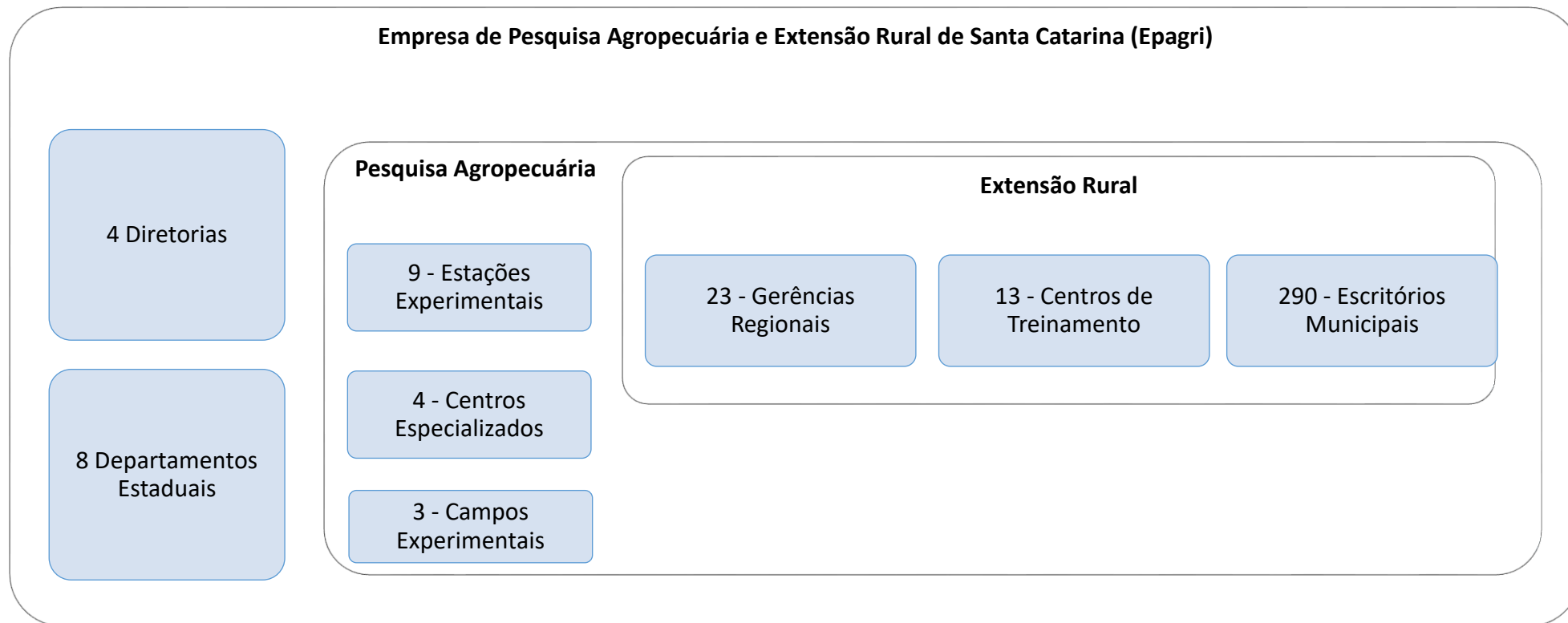





### 1.3 ROL DE RESPONSÁVEIS POR UNIDADE ORÇAMENTÁRIA

#### 1.3.1 ROL DE RESPONSÁVEIS DA EMPRESA DE PESQUISA AGROPECUÁRIA E EXTENSÃO RURAL DE SANTA CATARINA

UNIDADE JURISDICIONADA	Epagri - DEX-Presidencia				
<b>DADOS DO RESPONSÁVEL</b>					
Nome:	Luiz Ademir Hessmann			CPF:	352.288.499-04
Endereço Funcional:	Rod. Admar Gozanga, 1347				
Cidade:	Florianopolis	UF:	SC	CEP:	88034-901
Telefone:	(48) 36655229	Fax:	-	E-mail:	hessmann@epagi.sc.gov.br
<b>INFORMAÇÕES DO CARGO OU FUNÇÃO</b>					
Natureza de Responsabilidade (Art. 12 da IN TCE nº 20/2015)	I - Dirigente máximo da unidade jurisdicionada a que se refere a prestação de contas; legal, regimental ou estatutária, seja responsável por atos de gestão;				
Nome do Cargo ou Função:	Presidente				
<b>Ato de Designação</b>		<b>Ato de Exoneração</b>		<b>Período de gestão no exercício</b>	
Nome e número	Data	Nome e número	Data	Início	Fim
Sem ato	05-02-2009	Sem Ato	Permanece na função	01-01-2019	Permanece na função



<b>UNIDADE JURISDICIONADA</b>	Epagri - DEX - Diretoria					
<b>DADOS DO RESPONSÁVEL</b>						
Nome:	Giovani Canola Teixeira			CPF:	902.220.679-34	
Endereço Funcional:	Rod. Admar Gozanga, 1347					
Cidade:	Florianopolis	UF:	SC	CEP:	88034-901	
Telefone:	(48) 36655222	Fax:	-	E-mail:	canola@epagri.sc.gov.br	
<b>INFORMAÇÕES DO CARGO OU FUNÇÃO</b>						
Natureza de Responsabilidade (Art. 12 da IN TCE nº 20/2015)	II - Membro de diretoria executiva					
Nome do Cargo ou Função:	Diretor					
<b>Ato de Designação</b>		<b>Ato de Exoneração</b>		<b>Período de gestão no exercício</b>		
Nome e número	Data	Nome e número	Data	Início	Fim	
Sem ato	01-08-2017	Sem Ato	Permanece na função	01-01-2019	Permanece na função	

<b>UNIDADE JURISDICIONADA</b>	Epagri - DEX - Diretoria					
<b>DADOS DO RESPONSÁVEL</b>						
Nome:	Ivan Luiz Zilli Bacic			CPF:	540.954.689-04	
Endereço Funcional:	Rod. Admar Gozanga, 1347					
Cidade:	Florianopolis	UF:	SC	CEP:	88034-901	
Telefone:	(48) 36655226	Fax:	-	E-mail:	bacic@epagri.sc.gov.br	
<b>INFORMAÇÕES DO CARGO OU FUNÇÃO</b>						
Natureza de Responsabilidade (Art. 12 da IN TCE nº 20/2015)	II - Membro de diretoria executiva					
Nome do Cargo ou Função:	Diretor					
<b>Ato de Designação</b>		<b>Ato de Exoneração</b>		<b>Período de gestão no exercício</b>		
Nome e número	Data	Nome e número	Data	Início	Fim	
Sem ato	11-08-2015	Sem Ato	Permanece na função	01-01-2019	Permanece na função	



<b>UNIDADE JURISDICIONADA</b>	Epagri - DEX - Diretoria					
<b>DADOS DO RESPONSÁVEL</b>						
Nome:	Luiz Antonio Palladini			CPF:	331.437.309-00	
Endereço Funcional:	Rod. Admar Gozanga, 1347					
Cidade:	Florianopolis	UF:	SC	CEP:	88034-901	
Telefone:	(48) 36655228	Fax:	-	E-mail:	palladini@epagri.sc.gov.br	
<b>INFORMAÇÕES DO CARGO OU FUNÇÃO</b>						
Natureza de Responsabilidade (Art. 12 da IN TCE nº 20/2015)	II - Membro de diretoria executiva					
Nome do Cargo ou Função:	Diretor					
<b>Ato de Designação</b>		<b>Ato de Exoneração</b>		<b>Período de gestão no exercício</b>		
Nome e número	Data	Nome e número	Data	Início	Fim	
Sem ato	18-05-2010	Sem Ato	Permanece na função	01-01-2019	Permanece na função	

<b>UNIDADE JURISDICIONADA</b>	Epagri - DEX - Diretoria					
<b>DADOS DO RESPONSÁVEL</b>						
Nome:	Paulo Roberto Lisboa Arruda			CPF:	933.564.479-04	
Endereço Funcional:	Rod. Admar Gozanga, 1347					
Cidade:	Florianopolis	UF:	SC	CEP:	88034-901	
Telefone:	(48) 36655226	Fax:	-	E-mail:	lisboa@epagri.sc.gov.br	
<b>INFORMAÇÕES DO CARGO OU FUNÇÃO</b>						
Natureza de Responsabilidade (Art. 12 da IN TCE nº 20/2015)	II - Membro de diretoria executiva					
Nome do Cargo ou Função:	Diretor					
<b>Ato de Designação</b>		<b>Ato de Exoneração</b>		<b>Período de gestão no exercício</b>		
Nome e número	Data	Nome e número	Data	Início	Fim	
Sem ato	25-01-2011	Sem Ato	Permanece na função	01-01-2019	Permanece na função	



<b>UNIDADE JURISDICIONADA</b>		Epagri - DEX - GAB			
<b>DADOS DO RESPONSÁVEL</b>					
Nome:	Giovani Canola Teixeira			CPF:	902.220.679-34
Endereço Funcional:	Rod. Admar Gozanga, 1347				
Cidade:	Florianopolis	UF:	SC	CEP:	88034-901
Telefone:	(48) 36655299	Fax:	-	E-mail:	canola@epagri.sc.gov.br
<b>INFORMAÇÕES DO CARGO OU FUNÇÃO</b>					
Natureza de Responsabilidade (Art. 12 da IN TCE nº 20/2015)	V - responsável pela aprovação das prestações de contas de recursos concedidos a título de subvenções, auxílios, contribuições, através de termos de parceria, contrato de gestão, convênio e instrumentos de congêneres				
Nome do Cargo ou Função:	Gestor/Chefe de Gabinete da Presidência				
<b>Ato de Designação</b>		<b>Ato de Exoneração</b>		<b>Período de gestão no exercício</b>	
Nome e número	Data	Nome e número	Data	Início	Fim
Sem ato	01-04-2015	Sem Ato	07-01-2018	01-01-2018	07-01-2018

<b>UNIDADE JURISDICIONADA</b>		Epagri - DEX - GAB			
<b>DADOS DO RESPONSÁVEL</b>					
Nome:	Paulo Francisco da Silva			CPF:	312.807.220-53
Endereço Funcional:	Rod. Admar Gozanga, 1347				
Cidade:	Florianopolis	UF:	SC	CEP:	88034-901
Telefone:	(48) 36655299	Fax:	-	E-mail:	pfsilva@epagri.sc.gov.br
<b>INFORMAÇÕES DO CARGO OU FUNÇÃO</b>					
Natureza de Responsabilidade (Art. 12 da IN TCE nº 20/2015)	V - responsável pela aprovação das prestações de contas de recursos concedidos a título de subvenções, auxílios, contribuições, através de termos de parceria, contrato de gestão, convênio e instrumentos de congêneres				
Nome do Cargo ou Função:	Gestor/Chefe de Gabinete da Presidência				
<b>Ato de Designação</b>		<b>Ato de Exoneração</b>		<b>Período de gestão no exercício</b>	
Nome e número	Data	Nome e número	Data	Início	Fim
Sem ato	08-01-2018	Sem Ato	Permanece na função	01-01-2019	Permanece na função



<b>UNIDADE JURISDICIONADA</b>		Epagri - DEX - OUV			
<b>DADOS DO RESPONSÁVEL</b>					
Nome:	Edson Silva	CPF:	319.689.109-72		
Endereço Funcional:	Rod. Admar Gozanga, 1347				
Cidade:	Florianopolis	UF:	SC	CEP:	88034-901
Telefone:	(48) 36655138	Fax:	-	E-mail:	edson@epagri.sc.gov.br
<b>INFORMAÇÕES DO CARGO OU FUNÇÃO</b>					
Natureza de Responsabilidade (Art. 12 da IN TCE nº 20/2015)	V - responsável pela aprovação das prestações de contas de recursos concedidos a título de subvenções, auxílios, contribuições, através de termos de parceria, contrato de gestão, convênio e instrumentos de congêneres				
Nome do Cargo ou Função:	Gestor/Ouvidor Interno				
<b>Ato de Designação</b>		<b>Ato de Exoneração</b>		<b>Período de gestão no exercício</b>	
Nome e número	Data	Nome e número	Data	Início	Fim
Sem ato	01-02-2017	Sem Ato	31-05-2018	01-01-2018	31-05-2018

<b>UNIDADE JURISDICIONADA</b>		Epagri - DEX - OUV			
<b>DADOS DO RESPONSÁVEL</b>					
Nome:	Carlos Magno dos Santos Junior	CPF:	645.939.162-91		
Endereço Funcional:	Rod. Admar Gozanga, 1347				
Cidade:	Florianopolis	UF:	SC	CEP:	88034-901
Telefone:	(48) 36655011	Fax:	-	E-mail:	carlosmagno@epagri.sc.gov.br
<b>INFORMAÇÕES DO CARGO OU FUNÇÃO</b>					
Natureza de Responsabilidade (Art. 12 da IN TCE nº 20/2015)	V - responsável pela aprovação das prestações de contas de recursos concedidos a título de subvenções, auxílios, contribuições, através de termos de parceria, contrato de gestão, convênio e instrumentos de congêneres				
Nome do Cargo ou Função:	Gestor/Ouvidor Interno - interino				
<b>Ato de Designação</b>		<b>Ato de Exoneração</b>		<b>Período de gestão no exercício</b>	
Nome e número	Data	Nome e número	Data	Início	Fim
Sem ato	01-06-2018	Sem Ato	16-08-2018	01-06-2018	16-08-2018



<b>UNIDADE JURISDICIONADA</b>		Epagri - DEX - OUV						
<b>DADOS DO RESPONSÁVEL</b>								
Nome:	Cíntia Córdova Vieira dos Santos					CPF:	038.941.929-09	
Endereço Funcional:	Rod. Admar Gozanga, 1347							
Cidade:	Florianopolis				UF:	SC	CEP:	88034-901
Telefone:	(48) 36655012	Fax:	-	E-mail:	cinthiavieira@epagri.sc.gov.br			
<b>INFORMAÇÕES DO CARGO OU FUNÇÃO</b>								
Natureza de Responsabilidade (Art. 12 da IN TCE nº 20/2015)	V - responsável pela aprovação das prestações de contas de recursos concedidos a título de subvenções, auxílios, contribuições, através de termos de parceria, contrato de gestão, convênio e instrumentos de congêneres							
Nome do Cargo ou Função:	Gestor/Ouvidor Interno							
<b>Ato de Designação</b>		<b>Ato de Exoneração</b>			<b>Período de gestão no exercício</b>			
Nome e número	Data	Nome e número	Data	Início	Fim			
Sem ato	16-08-2018	Sem Ato	Permanece na função	01-01-2019	Permanece na função			

<b>UNIDADE JURISDICIONADA</b>		Epagri - AUD						
<b>DADOS DO RESPONSÁVEL</b>								
Nome:	Marcos Vinicius Ferraz Bendlin					CPF:	033.650.469-17	
Endereço Funcional:	Rod. Admar Gozanga, 1347							
Cidade:	Florianopolis				UF:	SC	CEP:	88034-901
Telefone:	(48) 36655041	Fax:	-	E-mail:	marcosferraz@epagri.sc.gov.br			
<b>INFORMAÇÕES DO CARGO OU FUNÇÃO</b>								
Natureza de Responsabilidade (Art. 12 da IN TCE nº 20/2015)	V - responsável pela aprovação das prestações de contas de recursos concedidos a título de subvenções, auxílios, contribuições, através de termos de parceria, contrato de gestão, convênio e instrumentos de congêneres							
Nome do Cargo ou Função:	Gestor/Chefe da Auditoria Interna							
<b>Ato de Designação</b>		<b>Ato de Exoneração</b>			<b>Período de gestão no exercício</b>			
Nome e número	Data	Nome e número	Data	Início	Fim			
Sem ato	16-02-2011	Sem Ato	31-03-2018	01-01-2018	31-03-2018			



<b>UNIDADE JURISDICIONADA</b>		Epagri - AUD						
<b>DADOS DO RESPONSÁVEL</b>								
Nome:	Patricio Borba Neto					CPF:	023.738.289-01	
Endereço Funcional:	Rod. Admar Gozanga, 1347							
Cidade:	Florianopolis				UF:	SC	CEP:	88034-901
Telefone:	(48) 36655017	Fax:	-	E-mail:	patricioborba@epagri.sc.gov.br			
<b>INFORMAÇÕES DO CARGO OU FUNÇÃO</b>								
Natureza de Responsabilidade (Art. 12 da IN TCE nº 20/2015)	V - responsável pela aprovação das prestações de contas de recursos concedidos a título de subvenções, auxílios, contribuições, através de termos de parceria, contrato de gestão, convênio e instrumentos de congêneres							
Nome do Cargo ou Função:	Gestor/Chefe da Auditoria Interna							
<b>Ato de Designação</b>		<b>Ato de Exoneração</b>			<b>Período de gestão no exercício</b>			
Nome e número	Data	Nome e número	Data	Início	Fim			
Sem ato	01-04-2018	Sem Ato	Permanece na função	01-01-2019	Permanece na função			

<b>UNIDADE JURISDICIONADA</b>		Epagri - DJUR						
<b>DADOS DO RESPONSÁVEL</b>								
Nome:	Patricio Borba Neto					CPF:	023.738.289-01	
Endereço Funcional:	Rod. Admar Gozanga, 1347							
Cidade:	Florianopolis				UF:	SC	CEP:	88034-901
Telefone:	(48) 36655017	Fax:	-	E-mail:	patricioborba@epagri.sc.gov.br			
<b>INFORMAÇÕES DO CARGO OU FUNÇÃO</b>								
Natureza de Responsabilidade (Art. 12 da IN TCE nº 20/2015)	V - responsável pela aprovação das prestações de contas de recursos concedidos a título de subvenções, auxílios, contribuições, através de termos de parceria, contrato de gestão, convênio e instrumentos de congêneres							
Nome do Cargo ou Função:	Gestor/Gerente do DJUR							
<b>Ato de Designação</b>		<b>Ato de Exoneração</b>			<b>Período de gestão no exercício</b>			
Nome e número	Data	Nome e número	Data	Início	Fim			
Sem ato	17-01-2017	Sem Ato	18-03-2018	01-01-2018	18-03-2018			



<b>UNIDADE JURISDICIONADA</b>		Epagri - DJUR						
<b>DADOS DO RESPONSÁVEL</b>								
Nome:	Carlos Magno dos Santos Junior					CPF:	645.939.162-91	
Endereço Funcional:	Rod. Admar Gozanga, 1347							
Cidade:	Florianopolis				UF:	SC	CEP:	88034-901
Telefone:	(48) 36655011	Fax:	-	E-mail:	carlosmagno@epagri.sc.gov.br			
<b>INFORMAÇÕES DO CARGO OU FUNÇÃO</b>								
Natureza de Responsabilidade (Art. 12 da IN TCE nº 20/2015)	V - responsável pela aprovação das prestações de contas de recursos concedidos a título de subvenções, auxílios, contribuições, através de termos de parceria, contrato de gestão, convênio e instrumentos de congêneres							
Nome do Cargo ou Função:	Gestor/Gerente do DJUR							
<b>Ato de Designação</b>		<b>Ato de Exoneração</b>			<b>Período de gestão no exercício</b>			
Nome e número	Data	Nome e número	Data	Início	Fim			
Sem ato	19-03-2018	Sem Ato	Permanece na função	01-01-2019	Permanece na função			
<b>UNIDADE JURISDICIONADA</b>		Epagri - DERP						
<b>DADOS DO RESPONSÁVEL</b>								
Nome:	Edilene Steinwandter					CPF:	017.459.819-00	
Endereço Funcional:	Rod. Admar Gozanga, 1347							
Cidade:	Florianopolis				UF:	SC	CEP:	88034-901
Telefone:	(48) 36655297	Fax:	-	E-mail:	edilene@epagri.sc.gov.br			
<b>INFORMAÇÕES DO CARGO OU FUNÇÃO</b>								
Natureza de Responsabilidade (Art. 12 da IN TCE nº 20/2015)	V - responsável pela aprovação das prestações de contas de recursos concedidos a título de subvenções, auxílios, contribuições, através de termos de parceria, contrato de gestão, convênio e instrumentos de congêneres							
Nome do Cargo ou Função:	Gestor/Gerente do DERP							
<b>Ato de Designação</b>		<b>Ato de Exoneração</b>			<b>Período de gestão no exercício</b>			
Nome e número	Data	Nome e número	Data	Início	Fim			
Sem ato	01-03-2015	Sem Ato	Permanece na função	01-01-2019	Permanece na função			





<b>UNIDADE JURISDICIONADA</b>		Epagri - DEPLAN					
<b>DADOS DO RESPONSÁVEL</b>							
Nome:	Enilto de Oliveira Neubert				CPF:	291.255.880-87	
Endereço Funcional:	Rod. Admar Gozanga, 1347						
Cidade:	Florianopolis			UF:	SC	CEP:	88034-901
Telefone:	(48) 36655393	Fax:	-	E-mail:	enilto@epagri.sc.gov.br		
<b>INFORMAÇÕES DO CARGO OU FUNÇÃO</b>							
Natureza de Responsabilidade (Art. 12 da IN TCE nº 20/2015)	V - responsável pela aprovação das prestações de contas de recursos concedidos a título de subvenções, auxílios, contribuições, através de termos de parceria, contrato de gestão, convênio e instrumentos de congêneres						
Nome do Cargo ou Função:	Gestor/Gerente do DEPLAN						
<b>Ato de Designação</b>		<b>Ato de Exoneração</b>			<b>Período de gestão no exercício</b>		
Nome e número	Data	Nome e número	Data	Início	Fim		
Sem ato	08-01-2018	Sem Ato	Permanece na função	01-01-2019	Permanece na função		

<b>UNIDADE JURISDICIONADA</b>		Epagri - DEMC					
<b>DADOS DO RESPONSÁVEL</b>							
Nome:	Gabriel Berenhauer Leite				CPF:	493.901.399-53	
Endereço Funcional:	Rod. Admar Gozanga, 1347						
Cidade:	Florianopolis			UF:	SC	CEP:	88034-901
Telefone:	(48) 36655346	Fax:	-	E-mail:	gabriel@epagri.sc.gov.br		
<b>INFORMAÇÕES DO CARGO OU FUNÇÃO</b>							
Natureza de Responsabilidade (Art. 12 da IN TCE nº 20/2015)	V - responsável pela aprovação das prestações de contas de recursos concedidos a título de subvenções, auxílios, contribuições, através de termos de parceria, contrato de gestão, convênio e instrumentos de congêneres						
Nome do Cargo ou Função:	Gestor/Gerente do DEMC						
<b>Ato de Designação</b>		<b>Ato de Exoneração</b>			<b>Período de gestão no exercício</b>		
Nome e número	Data	Nome e número	Data	Início	Fim		
Sem ato	01-02-2015	Sem Ato	Permanece na função	01-01-2019	Permanece na função		



<b>UNIDADE JURISDICIONADA</b>		Epagri - DEGTI			
<b>DADOS DO RESPONSÁVEL</b>					
Nome:	Fábio Lunardi Farias			CPF:	027.687.679-21
Endereço Funcional:	Rod. Admar Gozanga, 1347				
Cidade:	Florianopolis	UF:	SC	CEP:	88034-901
Telefone:	(48) 36655415	Fax:	-	E-mail:	fabiofarias@epagri.sc.gov.br
<b>INFORMAÇÕES DO CARGO OU FUNÇÃO</b>					
Natureza de Responsabilidade (Art. 12 da IN TCE nº 20/2015)	V - responsável pela aprovação das prestações de contas de recursos concedidos a título de subvenções, auxílios, contribuições, através de termos de parceria, contrato de gestão, convênio e instrumentos de congêneres				
Nome do Cargo ou Função:	Gestor/Gerente do DEGTI				
<b>Ato de Designação</b>		<b>Ato de Exoneração</b>		<b>Período de gestão no exercício</b>	
Nome e número	Data	Nome e número	Data	Início	Fim
Sem ato	05-05-2015	Sem Ato	Permanece na função	01-01-2019	Permanece na função

<b>UNIDADE JURISDICIONADA</b>		Epagri - DEGPI			
<b>DADOS DO RESPONSÁVEL</b>					
Nome:	Guilherme Sabino Rupp			CPF:	520.449.399-91
Endereço Funcional:	Rod. Admar Gozanga, 1347				
Cidade:	Florianopolis	UF:	SC	CEP:	88034-901
Telefone:	(48) 36655451	Fax:	-	E-mail:	rupp@epagri.sc.gov.br
<b>INFORMAÇÕES DO CARGO OU FUNÇÃO</b>					
Natureza de Responsabilidade (Art. 12 da IN TCE nº 20/2015)	V - responsável pela aprovação das prestações de contas de recursos concedidos a título de subvenções, auxílios, contribuições, através de termos de parceria, contrato de gestão, convênio e instrumentos de congêneres				
Nome do Cargo ou Função:	Gestor/Gerente do DEGPI				
<b>Ato de Designação</b>		<b>Ato de Exoneração</b>		<b>Período de gestão no exercício</b>	
Nome e número	Data	Nome e número	Data	Início	Fim
Sem ato	01-01-2011	Sem Ato	Permanece na função	01-01-2019	Permanece na função



<b>UNIDADE JURISDICIONADA</b>		Epagri - DEGP					
<b>DADOS DO RESPONSÁVEL</b>							
Nome:	Eli Maria Duarte				CPF:	563.725.589-04	
Endereço Funcional:	Rod. Admar Gozanga, 1347						
Cidade:	Florianopolis			UF:	SC	CEP:	88034-901
Telefone:	(48) 36655312	Fax:	-	E-mail:	elimaria@epagri.sc.gov.br		
<b>INFORMAÇÕES DO CARGO OU FUNÇÃO</b>							
Natureza de Responsabilidade (Art. 12 da IN TCE nº 20/2015)	V - responsável pela aprovação das prestações de contas de recursos concedidos a título de subvenções, auxílios, contribuições, através de termos de parceria, contrato de gestão, convênio e instrumentos de congêneres						
Nome do Cargo ou Função:	Gestor/Gerente do DEGP						
<b>Ato de Designação</b>		<b>Ato de Exoneração</b>			<b>Período de gestão no exercício</b>		
Nome e número	Data	Nome e número	Data	Início	Fim		
Sem ato	01-06-2015	Sem Ato	Permanece na função	01-01-2019	Permanece na função		

<b>UNIDADE JURISDICIONADA</b>		Epagri - DEGOP					
<b>DADOS DO RESPONSÁVEL</b>							
Nome:	Luiz Augusto Neves Bittencourt				CPF:	572.558.149-72	
Endereço Funcional:	Rod. Admar Gozanga, 1347						
Cidade:	Florianopolis			UF:	SC	CEP:	88034-901
Telefone:	(48) 36655381	Fax:	-	E-mail:	guto@epagri.sc.gov.br		
<b>INFORMAÇÕES DO CARGO OU FUNÇÃO</b>							
Natureza de Responsabilidade (Art. 12 da IN TCE nº 20/2015)	V - responsável pela aprovação das prestações de contas de recursos concedidos a título de subvenções, auxílios, contribuições, através de termos de parceria, contrato de gestão, convênio e instrumentos de congêneres						
Nome do Cargo ou Função:	Gestor/Gerente do DEGOP						
<b>Ato de Designação</b>		<b>Ato de Exoneração</b>			<b>Período de gestão no exercício</b>		
Nome e número	Data	Nome e número	Data	Início	Fim		
Sem ato	01-12-2014	Sem Ato	Permanece na função	01-01-2019	Permanece na função		



<b>UNIDADE JURISDICIONADA</b>		Epagri - DEGEF							
<b>DADOS DO RESPONSÁVEL</b>									
Nome:	Jonas Pereira do Espírito Santo					CPF:	005.994.469-27		
Endereço Funcional:	Rod. Admar Gozanga, 1347								
Cidade:	Florianopolis				UF:	SC	CEP:	88034-901	
Telefone:	(48) 36655252	Fax:	-	E-mail:	jonassanto@epagri.sc.gov.br				
<b>INFORMAÇÕES DO CARGO OU FUNÇÃO</b>									
Natureza de Responsabilidade (Art. 12 da IN TCE nº 20/2015)		V - responsável pela aprovação das prestações de contas de recursos concedidos a título de subvenções, auxílios, contribuições, através de termos de parceria, contrato de gestão, convênio e instrumentos de congêneres							
Nome do Cargo ou Função:		Gestor/Gerente do DEGEF							
<b>Ato de Designação</b>			<b>Ato de Exoneração</b>			<b>Período de gestão no exercício</b>			
Nome e número		Data		Nome e número		Data		Início	Fim
Sem ato		01-05-2011		Sem Ato		Permanece na função		01-01-2019	Permanece na função
<b>UNIDADE JURISDICIONADA</b>		Epagri - CEDAP							
<b>DADOS DO RESPONSÁVEL</b>									
Nome:	Fabiano Muller Silva					CPF:	707.395.289-04		
Endereço Funcional:	Rod. Admar Gonzaga, 1188								
Cidade:	Florianópolis				UF:	SC	CEP:	88010970	
Telefone:	(48) 36655058	Fax:	-	E-mail:	fabiano@epagri.sc.gov.br				
<b>INFORMAÇÕES DO CARGO OU FUNÇÃO</b>									
Natureza de Responsabilidade (Art. 12 da IN TCE nº 20/2015)		V - responsável pela aprovação das prestações de contas de recursos concedidos a título de subvenções, auxílios, contribuições, através de termos de parceria, contrato de gestão, convênio e instrumentos de congêneres							
Nome do Cargo ou Função:		Gestor/Gerente do Centro Especializado							
<b>Ato de Designação</b>			<b>Ato de Exoneração</b>			<b>Período de gestão no exercício</b>			
Nome e número		Data		Nome e número		Data		Início	Fim
Sem ato		01-02-2011		Sem Ato		Permanece na função		01-01-2019	Permanece na função



<b>UNIDADE JURISDICIONADA</b>		Epagri - CIRAM					
<b>DADOS DO RESPONSÁVEL</b>							
Nome:	Hamilton Justino Vieira				CPF:	269.965.960-68	
Endereço Funcional:	Rod. Admar Gonzaga, 1347						
Cidade:	Florianópolis			UF:	SC	CEP:	88034901
Telefone:	(48) 36655195	Fax:	-	E-mail:	vieira@epagri.sc.gov.br		
<b>INFORMAÇÕES DO CARGO OU FUNÇÃO</b>							
Natureza de Responsabilidade (Art. 12 da IN TCE nº 20/2015)	V - responsável pela aprovação das prestações de contas de recursos concedidos a título de subvenções, auxílios, contribuições, através de termos de parceria, contrato de gestão, convênio e instrumentos de congêneres						
Nome do Cargo ou Função:	Gestor/Gerente do Centro Especializado						
<b>Ato de Designação</b>		<b>Ato de Exoneração</b>			<b>Período de gestão no exercício</b>		
Nome e número	Data	Nome e número	Data	Início	Fim		
Sem ato	01-10-2017	Sem Ato	Permanece na função	01-01-2019	Permanece na função		

<b>UNIDADE JURISDICIONADA</b>		Epagri - CEPAF					
<b>DADOS DO RESPONSÁVEL</b>							
Nome:	Ivan Tadeu Baldissera				CPF:	348.118.509-04	
Endereço Funcional:	Serv. Ferdinando Tusset, S/N						
Cidade:	Chapecó			UF:	SC	CEP:	89801970
Telefone:	(49) 20497510	Fax:	-	E-mail:	ivantb@epagri.sc.gov.br		
<b>INFORMAÇÕES DO CARGO OU FUNÇÃO</b>							
Natureza de Responsabilidade (Art. 12 da IN TCE nº 20/2015)	V - responsável pela aprovação das prestações de contas de recursos concedidos a título de subvenções, auxílios, contribuições, através de termos de parceria, contrato de gestão, convênio e instrumentos de congêneres						
Nome do Cargo ou Função:	Gestor/Gerente do Centro Especializado						
<b>Ato de Designação</b>		<b>Ato de Exoneração</b>			<b>Período de gestão no exercício</b>		
Nome e número	Data	Nome e número	Data	Início	Fim		
Sem ato	01-05-2015	Sem Ato	Permanece na função	01-01-2019	Permanece na função		



<b>UNIDADE JURISDICIONADA</b>		Epagri - CEPA					
<b>DADOS DO RESPONSÁVEL</b>							
Nome:	Rene Dorow				CPF:	741.360.629-15	
Endereço Funcional:	Rod. Admar Gonzaga, 1486						
Cidade:	Florianópolis			UF:	SC	CEP:	88034001
Telefone:	(48) 36655078	Fax:	-	E-mail:	rene@epagri.sc.gov.br		
<b>INFORMAÇÕES DO CARGO OU FUNÇÃO</b>							
Natureza de Responsabilidade (Art. 12 da IN TCE nº 20/2015)	V - responsável pela aprovação das prestações de contas de recursos concedidos a título de subvenções, auxílios, contribuições, através de termos de parceria, contrato de gestão, convênio e instrumentos de congêneres						
Nome do Cargo ou Função:	Gestor/Gerente do Centro Especializado						
<b>Ato de Designação</b>		<b>Ato de Exoneração</b>			<b>Período de gestão no exercício</b>		
Nome e número	Data	Nome e número	Data	Início	Fim		
Sem ato	01-05-2015	Sem Ato	Permanece na função	01-01-2019	Permanece na função		

<b>UNIDADE JURISDICIONADA</b>		Epagri - GRAR					
<b>DADOS DO RESPONSÁVEL</b>							
Nome:	Reginaldo Ghellere				CPF:	868.816.639-00	
Endereço Funcional:	Rua Marcos João Patricio, S/N						
Cidade:	Araranguá			UF:	SC	CEP:	88900320
Telefone:	(48) 35290303	Fax:	-	E-mail:	Reginaldo@epagri.sc.gov.br		
<b>INFORMAÇÕES DO CARGO OU FUNÇÃO</b>							
Natureza de Responsabilidade (Art. 12 da IN TCE nº 20/2015)	V - responsável pela aprovação das prestações de contas de recursos concedidos a título de subvenções, auxílios, contribuições, através de termos de parceria, contrato de gestão, convênio e instrumentos de congêneres						
Nome do Cargo ou Função:	Gestor/Gerente Regional						
<b>Ato de Designação</b>		<b>Ato de Exoneração</b>			<b>Período de gestão no exercício</b>		
Nome e número	Data	Nome e número	Data	Início	Fim		
Sem ato	01-06-2015	Sem Ato	Permanece na função	01-01-2019	Permanece na função		



<b>UNIDADE JURISDICIONADA</b>		Epagri - GRB						
<b>DADOS DO RESPONSÁVEL</b>								
Nome:	Cesar Augusto Lodi					CPF:	414.076.360-49	
Endereço Funcional:	Rua Braz Wanka, 238							
Cidade:	Blumenau				UF:	SC	CEP:	89035160
Telefone:	(47) 33788362	Fax:	-	E-mail:	lodi@epagri.sc.gov.br			
<b>INFORMAÇÕES DO CARGO OU FUNÇÃO</b>								
Natureza de Responsabilidade (Art. 12 da IN TCE nº 20/2015)	V - responsável pela aprovação das prestações de contas de recursos concedidos a título de subvenções, auxílios, contribuições, através de termos de parceria, contrato de gestão, convênio e instrumentos de congêneres							
Nome do Cargo ou Função:	Gestor/Gerente Regional							
<b>Ato de Designação</b>		<b>Ato de Exoneração</b>			<b>Período de gestão no exercício</b>			
Nome e número	Data	Nome e número	Data	Início	Fim			
Sem ato	01-02-2017	Sem Ato	Permanece na função	01-01-2019	Permanece na função			
<b>UNIDADE JURISDICIONADA</b>		Epagri - GRC						
<b>DADOS DO RESPONSÁVEL</b>								
Nome:	Daniel Alexandre Suski					CPF:	629.202.609-44	
Endereço Funcional:	Rua Abilio Franco, 1500							
Cidade:	Caçador				UF:	SC	CEP:	89500000
Telefone:	(49) 35616800	Fax:	-	E-mail:	daniels@epagri.sc.gov.br			
<b>INFORMAÇÕES DO CARGO OU FUNÇÃO</b>								
Natureza de Responsabilidade (Art. 12 da IN TCE nº 20/2015)	V - responsável pela aprovação das prestações de contas de recursos concedidos a título de subvenções, auxílios, contribuições, através de termos de parceria, contrato de gestão, convênio e instrumentos de congêneres							
Nome do Cargo ou Função:	Gestor/Gerente Regional							
<b>Ato de Designação</b>		<b>Ato de Exoneração</b>			<b>Período de gestão no exercício</b>			
Nome e número	Data	Nome e número	Data	Início	Fim			
Sem ato	01-03-2017	Sem Ato	Permanece na função	01-01-2019	Permanece na função			



<b>UNIDADE JURISDICIONADA</b>		Epagri - GRCA						
<b>DADOS DO RESPONSÁVEL</b>								
Nome:	Donato João Noernberg					CPF:	678.199.159-00	
Endereço Funcional:	Rod. BR-280, 1101							
Cidade:	Canoinhas				UF:	SC	CEP:	89460000
Telefone:	(47) 36274199	Fax:	-	E-mail:	donatojoao@epagri.sc.gov.br			
<b>INFORMAÇÕES DO CARGO OU FUNÇÃO</b>								
Natureza de Responsabilidade (Art. 12 da IN TCE nº 20/2015)		V - responsável pela aprovação das prestações de contas de recursos concedidos a título de subvenções, auxílios, contribuições, através de termos de parceria, contrato de gestão, convênio e instrumentos de congêneres						
Nome do Cargo ou Função:	Gestor/Gerente Regional							
<b>Ato de Designação</b>			<b>Ato de Exoneração</b>			<b>Período de gestão no exercício</b>		
Nome e número	Data	Nome e número	Data	Início	Fim			
Sem ato	01-10-2017	Sem Ato	Permanece na função	01-01-2019	Permanece na função			

<b>UNIDADE JURISDICIONADA</b>		Epagri - GRCH						
<b>DADOS DO RESPONSÁVEL</b>								
Nome:	Ivan Tormem					CPF:	492.346.929-34	
Endereço Funcional:	Serv. Ferdinando Tusset, S/N							
Cidade:	Chapecó				UF:	SC	CEP:	89801970
Telefone:	(49) 20497510	Fax:	-	E-mail:	tormem@epagri.sc.gov.br			
<b>INFORMAÇÕES DO CARGO OU FUNÇÃO</b>								
Natureza de Responsabilidade (Art. 12 da IN TCE nº 20/2015)		V - responsável pela aprovação das prestações de contas de recursos concedidos a título de subvenções, auxílios, contribuições, através de termos de parceria, contrato de gestão, convênio e instrumentos de congêneres						
Nome do Cargo ou Função:	Gestor/Gerente Regional							
<b>Ato de Designação</b>			<b>Ato de Exoneração</b>			<b>Período de gestão no exercício</b>		
Nome e número	Data	Nome e número	Data	Início	Fim			
Sem ato	01-12-2015	Sem Ato	Permanece na função	01-01-2019	Permanece na função			





<b>UNIDADE JURISDICIONADA</b>		Epagri - GRCN					
<b>DADOS DO RESPONSÁVEL</b>							
Nome:	Humberto Bicca Neto				CPF:	007.725.569-03	
Endereço Funcional:	BR 282, Km 342, S/N						
Cidade:	Campos Novos			UF:	SC	CEP:	89620000
Telefone:	(49) 35413500	Fax:	-	E-mail:	humbertoneto@epagri.sc.gov.br		
<b>INFORMAÇÕES DO CARGO OU FUNÇÃO</b>							
Natureza de Responsabilidade (Art. 12 da IN TCE nº 20/2015)	V - responsável pela aprovação das prestações de contas de recursos concedidos a título de subvenções, auxílios, contribuições, através de termos de parceria, contrato de gestão, convênio e instrumentos de congêneres						
Nome do Cargo ou Função:	Gestor/Gerente Regional - interino						
<b>Ato de Designação</b>		<b>Ato de Exoneração</b>			<b>Período de gestão no exercício</b>		
Nome e número	Data	Nome e número	Data	Início	Fim		
Sem ato	01-08-2017	Sem Ato	08-01-2018	01-01-2018	08-01-2018		

<b>UNIDADE JURISDICIONADA</b>		Epagri - GRCN					
<b>DADOS DO RESPONSÁVEL</b>							
Nome:	Claudemir Durlí				CPF:	614.961.209-06	
Endereço Funcional:	BR 282, Km 342, S/N						
Cidade:	Campos Novos			UF:	SC	CEP:	89620000
Telefone:	(49) 35413500	Fax:	-	E-mail:	claudemir@epagri.sc.gov.br		
<b>INFORMAÇÕES DO CARGO OU FUNÇÃO</b>							
Natureza de Responsabilidade (Art. 12 da IN TCE nº 20/2015)	V - responsável pela aprovação das prestações de contas de recursos concedidos a título de subvenções, auxílios, contribuições, através de termos de parceria, contrato de gestão, convênio e instrumentos de congêneres						
Nome do Cargo ou Função:	Gestor/Gerente Regional						
<b>Ato de Designação</b>		<b>Ato de Exoneração</b>			<b>Período de gestão no exercício</b>		
Nome e número	Data	Nome e número	Data	Início	Fim		
Sem ato	08-01-2018	Sem Ato	Permanece na função	08-01-2019	Permanece na função		



<b>UNIDADE JURISDICIONADA</b>		Epagri - GRCO			
<b>DADOS DO RESPONSÁVEL</b>					
Nome:	Luiz Carlos Bergamo			CPF:	612.537.749-00
Endereço Funcional:	Rua Romano Ancelmo Fontana, 339				
Cidade:	Concórdia	UF:	SC	CEP:	89700000
Telefone:	(49) 34826131	Fax:	-	E-mail:	bergamo@epagri.sc.gov.br
<b>INFORMAÇÕES DO CARGO OU FUNÇÃO</b>					
Natureza de Responsabilidade (Art. 12 da IN TCE nº 20/2015)	V - responsável pela aprovação das prestações de contas de recursos concedidos a título de subvenções, auxílios, contribuições, através de termos de parceria, contrato de gestão, convênio e instrumentos de congêneres				
Nome do Cargo ou Função:	Gestor/Gerente Regional				
<b>Ato de Designação</b>		<b>Ato de Exoneração</b>		<b>Período de gestão no exercício</b>	
Nome e número	Data	Nome e número	Data	Início	Fim
Sem ato	01-02-2011	Sem Ato	Permanece na função	01-01-2019	Permanece na função

<b>UNIDADE JURISDICIONADA</b>		Epagri - GRRC			
<b>DADOS DO RESPONSÁVEL</b>					
Nome:	Fernando Damian Preve Filho			CPF:	434.458.109-15
Endereço Funcional:	Rua General Lauro Sodre, 200				
Cidade:	Criciúma	UF:	SC	CEP:	88802330
Telefone:	(48) 34031070	Fax:	-	E-mail:	preve@epagri.sc.gov.br
<b>INFORMAÇÕES DO CARGO OU FUNÇÃO</b>					
Natureza de Responsabilidade (Art. 12 da IN TCE nº 20/2015)	V - responsável pela aprovação das prestações de contas de recursos concedidos a título de subvenções, auxílios, contribuições, através de termos de parceria, contrato de gestão, convênio e instrumentos de congêneres				
Nome do Cargo ou Função:	Gestor/Gerente Regional				
<b>Ato de Designação</b>		<b>Ato de Exoneração</b>		<b>Período de gestão no exercício</b>	
Nome e número	Data	Nome e número	Data	Início	Fim
Sem ato	01-02-2015	Sem Ato	Permanece na função	01-01-2019	Permanece na função



<b>UNIDADE JURISDICIONADA</b>		Epagri - GRCT						
<b>DADOS DO RESPONSÁVEL</b>								
Nome:	Gilmar Carlos Michelin Dalla Maria					CPF:	247.041.729-53	
Endereço Funcional:	Av. Duque de Caxias, 218							
Cidade:	Curitibanos				UF:	SC	CEP:	89520000
Telefone:	(49) 34123076	Fax:	-	E-mail:	michelon@epagri.sc.gov.br			
<b>INFORMAÇÕES DO CARGO OU FUNÇÃO</b>								
Natureza de Responsabilidade (Art. 12 da IN TCE nº 20/2015)	V - responsável pela aprovação das prestações de contas de recursos concedidos a título de subvenções, auxílios, contribuições, através de termos de parceria, contrato de gestão, convênio e instrumentos de congêneres							
Nome do Cargo ou Função:	Gestor/Gerente Regional							
<b>Ato de Designação</b>		<b>Ato de Exoneração</b>			<b>Período de gestão no exercício</b>			
Nome e número	Data	Nome e número	Data	Início	Fim			
Sem ato	01-10-2017	Sem Ato	Permanece na função	01-01-2019	Permanece na função			

<b>UNIDADE JURISDICIONADA</b>		Epagri - GRF						
<b>DADOS DO RESPONSÁVEL</b>								
Nome:	Adriana Tomazi Alves					CPF:	912.376.619-00	
Endereço Funcional:	Rod Admar Gonzaga, 1347							
Cidade:	Florianópolis				UF:	SC	CEP:	88034901
Telefone:	(48) 36655273	Fax:	-	E-mail:	adritomazi@epagri.sc.gov.br			
<b>INFORMAÇÕES DO CARGO OU FUNÇÃO</b>								
Natureza de Responsabilidade (Art. 12 da IN TCE nº 20/2015)	V - responsável pela aprovação das prestações de contas de recursos concedidos a título de subvenções, auxílios, contribuições, através de termos de parceria, contrato de gestão, convênio e instrumentos de congêneres							
Nome do Cargo ou Função:	Gestor/Gerente Regional							
<b>Ato de Designação</b>		<b>Ato de Exoneração</b>			<b>Período de gestão no exercício</b>			
Nome e número	Data	Nome e número	Data	Início	Fim			
Sem ato	12-06-2017	Sem Ato	Permanece na função	01-01-2019	Permanece na função			



<b>UNIDADE JURISDICIONADA</b>		Epagri - GRI					
<b>DADOS DO RESPONSÁVEL</b>							
Nome:	Ricardo José Zimmermann de Negreiros					CPF:	623.706.009-00
Endereço Funcional:	Rd. Antônio Heil, 6800						
Cidade:	Itajaí	UF:	SC	CEP:	88318112		
Telefone:	(47) 33986300	Fax:	-	E-mail:	ricardo@epagri.sc.gov.br		
<b>INFORMAÇÕES DO CARGO OU FUNÇÃO</b>							
Natureza de Responsabilidade (Art. 12 da IN TCE nº 20/2015)	V - responsável pela aprovação das prestações de contas de recursos concedidos a título de subvenções, auxílios, contribuições, através de termos de parceria, contrato de gestão, convênio e instrumentos de congêneres						
Nome do Cargo ou Função:	Gestor/Gerente Regional						
<b>Ato de Designação</b>		<b>Ato de Exoneração</b>			<b>Período de gestão no exercício</b>		
Nome e número	Data	Nome e número	Data	Início	Fim		
Sem ato	01-05-2016	Sem Ato	Permanece na função	01-01-2019	Permanece na função		

<b>UNIDADE JURISDICIONADA</b>		Epagri - GRJ					
<b>DADOS DO RESPONSÁVEL</b>							
Nome:	Hector Silvio Haverroth					CPF:	868.392.509-97
Endereço Funcional:	Rod. SC 418, 257						
Cidade:	Joinville	UF:	SC	CEP:	89239400		
Telefone:	(47) 34611520	Fax:	-	E-mail:	hector@epagri.sc.gov.br		
<b>INFORMAÇÕES DO CARGO OU FUNÇÃO</b>							
Natureza de Responsabilidade (Art. 12 da IN TCE nº 20/2015)	V - responsável pela aprovação das prestações de contas de recursos concedidos a título de subvenções, auxílios, contribuições, através de termos de parceria, contrato de gestão, convênio e instrumentos de congêneres						
Nome do Cargo ou Função:	Gestor/Gerente Regional						
<b>Ato de Designação</b>		<b>Ato de Exoneração</b>			<b>Período de gestão no exercício</b>		
Nome e número	Data	Nome e número	Data	Início	Fim		
Sem ato	01-08-2017	Sem Ato	Permanece na função	01-01-2019	Permanece na função		



<b>UNIDADE JURISDICIONADA</b>		Epagri - GRJC						
<b>DADOS DO RESPONSÁVEL</b>								
Nome:	Tulio Cesar Dassi					CPF:	623.001.999-04	
Endereço Funcional:	Rua Getúlio Vargas, 172							
Cidade:	Joaçaba				UF:	SC	CEP:	89600000
Telefone:	(49) 35220805	Fax:	-	E-mail:	tdassi@epagri.sc.gov.br			
<b>INFORMAÇÕES DO CARGO OU FUNÇÃO</b>								
Natureza de Responsabilidade (Art. 12 da IN TCE nº 20/2015)	V - responsável pela aprovação das prestações de contas de recursos concedidos a título de subvenções, auxílios, contribuições, através de termos de parceria, contrato de gestão, convênio e instrumentos de congêneres							
Nome do Cargo ou Função:	Gestor/Gerente Regional							
<b>Ato de Designação</b>		<b>Ato de Exoneração</b>			<b>Período de gestão no exercício</b>			
Nome e número	Data	Nome e número	Data	Início	Fim			
Sem ato	01-06-2015	Sem Ato	Permanece na função	01-01-2019	Permanece na função			
<b>UNIDADE JURISDICIONADA</b>		Epagri - GRL						
<b>DADOS DO RESPONSÁVEL</b>								
Nome:	Olmar Neuwald					CPF:	243.674.940-04	
Endereço Funcional:	Rua João José Godinho, S/N							
Cidade:	Lages				UF:	SC	CEP:	88502970
Telefone:	(49) 32896400	Fax:	-	E-mail:	olmar@epagri.sc.gov.br			
<b>INFORMAÇÕES DO CARGO OU FUNÇÃO</b>								
Natureza de Responsabilidade (Art. 12 da IN TCE nº 20/2015)	V - responsável pela aprovação das prestações de contas de recursos concedidos a título de subvenções, auxílios, contribuições, através de termos de parceria, contrato de gestão, convênio e instrumentos de congêneres							
Nome do Cargo ou Função:	Gestor/Gerente Regional							
<b>Ato de Designação</b>		<b>Ato de Exoneração</b>			<b>Período de gestão no exercício</b>			
Nome e número	Data	Nome e número	Data	Início	Fim			
Sem ato	20-08-2017	Sem Ato	Permanece na função	01-01-2019	Permanece na função			



<b>UNIDADE JURISDICIONADA</b>		Epagri - GRMA						
<b>DADOS DO RESPONSÁVEL</b>								
Nome:	Bernadete Grein					CPF:	405.197.759-53	
Endereço Funcional:	Rua Felipe Schmidt, 423							
Cidade:	Mafra				UF:	SC	CEP:	89300000
Telefone:	(47) 36470359	Fax:	-	E-mail:	bernadetegrein@epagri.sc.gov.br			
<b>INFORMAÇÕES DO CARGO OU FUNÇÃO</b>								
Natureza de Responsabilidade (Art. 12 da IN TCE nº 20/2015)	V - responsável pela aprovação das prestações de contas de recursos concedidos a título de subvenções, auxílios, contribuições, através de termos de parceria, contrato de gestão, convênio e instrumentos de congêneres							
Nome do Cargo ou Função:	Gestor/Gerente Regional							
<b>Ato de Designação</b>		<b>Ato de Exoneração</b>			<b>Período de gestão no exercício</b>			
Nome e número	Data	Nome e número	Data	Início	Fim			
Sem ato	01-04-2014	Sem Ato	Permanece na função	01-01-2019	Permanece na função			

<b>UNIDADE JURISDICIONADA</b>		Epagri - GRP						
<b>DADOS DO RESPONSÁVEL</b>								
Nome:	Mírcon Frühauf					CPF:	732.719.189-53	
Endereço Funcional:	Rua Padre Anchieta, 527							
Cidade:	Palmitos				UF:	SC	CEP:	89887000
Telefone:	(49) 34624081	Fax:	-	E-mail:	Mircon@epagri.sc.gov.br			
<b>INFORMAÇÕES DO CARGO OU FUNÇÃO</b>								
Natureza de Responsabilidade (Art. 12 da IN TCE nº 20/2015)	V - responsável pela aprovação das prestações de contas de recursos concedidos a título de subvenções, auxílios, contribuições, através de termos de parceria, contrato de gestão, convênio e instrumentos de congêneres							
Nome do Cargo ou Função:	Gestor/Gerente Regional							
<b>Ato de Designação</b>		<b>Ato de Exoneração</b>			<b>Período de gestão no exercício</b>			
Nome e número	Data	Nome e número	Data	Início	Fim			
Sem ato	15-03-2011	Sem Ato	Permanece na função	01-01-2019	Permanece na função			



<b>UNIDADE JURISDICIONADA</b>		Epagri - GRS					
<b>DADOS DO RESPONSÁVEL</b>							
Nome:	Daniel Rogério Schmitt				CPF:	419.595.589-00	
Endereço Funcional:	Rua Jaraguá, 145						
Cidade:	Rio do Sul			UF:	SC	CEP:	89164126
Telefone:	(47) 35263070	Fax:	-	E-mail:	danielschmitt@epagri.sc.gov.br		
<b>INFORMAÇÕES DO CARGO OU FUNÇÃO</b>							
Natureza de Responsabilidade (Art. 12 da IN TCE nº 20/2015)	V - responsável pela aprovação das prestações de contas de recursos concedidos a título de subvenções, auxílios, contribuições, através de termos de parceria, contrato de gestão, convênio e instrumentos de congêneres						
Nome do Cargo ou Função:	Gestor/Gerente Regional						
<b>Ato de Designação</b>		<b>Ato de Exoneração</b>			<b>Período de gestão no exercício</b>		
Nome e número	Data	Nome e número	Data	Início	Fim		
Sem ato	01-02-2017	Sem Ato	Permanece na função	01-01-2019	Permanece na função		

<b>UNIDADE JURISDICIONADA</b>		Epagri - GRSJ					
<b>DADOS DO RESPONSÁVEL</b>							
Nome:	Marlon Francisco Couto				CPF:	771.511.439-15	
Endereço Funcional:	Rua João Araújo Lima, 102						
Cidade:	São Joaquim			UF:	SC	CEP:	88600000
Telefone:	(49) 32338448	Fax:	-	E-mail:	Marlon@epagri.sc.gov.br		
<b>INFORMAÇÕES DO CARGO OU FUNÇÃO</b>							
Natureza de Responsabilidade (Art. 12 da IN TCE nº 20/2015)	V - responsável pela aprovação das prestações de contas de recursos concedidos a título de subvenções, auxílios, contribuições, através de termos de parceria, contrato de gestão, convênio e instrumentos de congêneres						
Nome do Cargo ou Função:	Gestor/Gerente Regional						
<b>Ato de Designação</b>		<b>Ato de Exoneração</b>			<b>Período de gestão no exercício</b>		
Nome e número	Data	Nome e número	Data	Início	Fim		
Sem ato	01-08-2017	Sem Ato	Permanece na função	01-01-2019	Permanece na função		



<b>UNIDADE JURISDICIONADA</b>		Epagri - GRSLO						
<b>DADOS DO RESPONSÁVEL</b>								
Nome:	Adir Natalino Bertuzzi					CPF:	403.684.080-00	
Endereço Funcional:	Rua Nereu Ramos, 1225							
Cidade:	São Lourenço do Oeste				UF:	SC	CEP:	89990000
Telefone:	(49) 33721043	Fax:	-	E-mail:	adirbertussi@epagri.sc.gov.br			
<b>INFORMAÇÕES DO CARGO OU FUNÇÃO</b>								
Natureza de Responsabilidade (Art. 12 da IN TCE nº 20/2015)	V - responsável pela aprovação das prestações de contas de recursos concedidos a título de subvenções, auxílios, contribuições, através de termos de parceria, contrato de gestão, convênio e instrumentos de congêneres							
Nome do Cargo ou Função:	Gestor/Gerente Regional - interino							
<b>Ato de Designação</b>		<b>Ato de Exoneração</b>			<b>Período de gestão no exercício</b>			
Nome e número	Data	Nome e número	Data	Início	Fim			
Sem ato	01-03-2015	Sem Ato	Permanece na função	01-01-2019	Permanece na função			

<b>UNIDADE JURISDICIONADA</b>		Epagri - GRSMO						
<b>DADOS DO RESPONSÁVEL</b>								
Nome:	Jonas Marcelo Ramon					CPF:	025.023.189-12	
Endereço Funcional:	Rua Santos Dumont, 134							
Cidade:	São Miguel do Oeste				UF:	SC	CEP:	89900000
Telefone:	(49) 36313230	Fax:	-	E-mail:	jonasramon@epagri.sc.gov.br			
<b>INFORMAÇÕES DO CARGO OU FUNÇÃO</b>								
Natureza de Responsabilidade (Art. 12 da IN TCE nº 20/2015)	V - responsável pela aprovação das prestações de contas de recursos concedidos a título de subvenções, auxílios, contribuições, através de termos de parceria, contrato de gestão, convênio e instrumentos de congêneres							
Nome do Cargo ou Função:	Gestor/Gerente Regional							
<b>Ato de Designação</b>		<b>Ato de Exoneração</b>			<b>Período de gestão no exercício</b>			
Nome e número	Data	Nome e número	Data	Início	Fim			
Sem ato	09-02-2015	Sem Ato	Permanece na função	01-01-2019	Permanece na função			





<b>UNIDADE JURISDICIONADA</b>		Epagri - GRT			
<b>DADOS DO RESPONSÁVEL</b>					
Nome:	Gustavo Gimi Santos Claudino			CPF:	018.294.059-42
Endereço Funcional:	Rd. SC 370, Km 176, S/N				
Cidade:	Tubarão	UF:	SC	CEP:	88708808
Telefone:	(48) 36319449	Fax:	-	E-mail:	gustavo@epagri.sc.gov.br
<b>INFORMAÇÕES DO CARGO OU FUNÇÃO</b>					
Natureza de Responsabilidade (Art. 12 da IN TCE nº 20/2015)	V - responsável pela aprovação das prestações de contas de recursos concedidos a título de subvenções, auxílios, contribuições, através de termos de parceria, contrato de gestão, convênio e instrumentos de congêneres				
Nome do Cargo ou Função:	Gestor/Gerente Regional				
<b>Ato de Designação</b>		<b>Ato de Exoneração</b>		<b>Período de gestão no exercício</b>	
Nome e número	Data	Nome e número	Data	Início	Fim
Sem ato	02-01-2014	Sem Ato	Permanece na função	01-01-2019	Permanece na função

<b>UNIDADE JURISDICIONADA</b>		Epagri - GRV			
<b>DADOS DO RESPONSÁVEL</b>					
Nome:	Jonatan Galio			CPF:	021.656.389-50
Endereço Funcional:	Rua João Zardo, 1660				
Cidade:	Videira	UF:	SC	CEP:	89560000
Telefone:	(49) 35335600	Fax:	-	E-mail:	jonatan@epagri.sc.gov.br
<b>INFORMAÇÕES DO CARGO OU FUNÇÃO</b>					
Natureza de Responsabilidade (Art. 12 da IN TCE nº 20/2015)	V - responsável pela aprovação das prestações de contas de recursos concedidos a título de subvenções, auxílios, contribuições, através de termos de parceria, contrato de gestão, convênio e instrumentos de congêneres				
Nome do Cargo ou Função:	Gestor/Gerente Regional				
<b>Ato de Designação</b>		<b>Ato de Exoneração</b>		<b>Período de gestão no exercício</b>	
Nome e número	Data	Nome e número	Data	Início	Fim
Sem ato	01-03-2011	Sem Ato	Permanece na função	01-01-2019	Permanece na função



<b>UNIDADE JURISDICIONADA</b>		Epagri - GRX						
<b>DADOS DO RESPONSÁVEL</b>								
Nome:	Adir Natalino Bertuzzi					CPF:	403.684.080-00	
Endereço Funcional:	Av. Brasil, 1071							
Cidade:	Xanxerê				UF:	SC	CEP:	89820000
Telefone:	(49) 33822085	Fax:	-	E-mail:	adirbertussi@epagri.sc.gov.br			
<b>INFORMAÇÕES DO CARGO OU FUNÇÃO</b>								
Natureza de Responsabilidade (Art. 12 da IN TCE nº 20/2015)	V - responsável pela aprovação das prestações de contas de recursos concedidos a título de subvenções, auxílios, contribuições, através de termos de parceria, contrato de gestão, convênio e instrumentos de congêneres							
Nome do Cargo ou Função:	Gestor/Gerente Regional							
<b>Ato de Designação</b>		<b>Ato de Exoneração</b>			<b>Período de gestão no exercício</b>			
Nome e número	Data	Nome e número	Data	Início	Fim			
Sem ato	01-03-2015	Sem Ato	Permanece na função	01-01-2019	Permanece na função			

<b>UNIDADE JURISDICIONADA</b>		Epagri - EECD						
<b>DADOS DO RESPONSÁVEL</b>								
Nome:	Renato Luis Vieira					CPF:	044.404.888-03	
Endereço Funcional:	Rua Abilio Franco, 1500							
Cidade:	Caçador				UF:	SC	CEP:	89501032
Telefone:	(49) 35616800	Fax:	-	E-mail:	revieira@epagri.sc.gov.br			
<b>INFORMAÇÕES DO CARGO OU FUNÇÃO</b>								
Natureza de Responsabilidade (Art. 12 da IN TCE nº 20/2015)	V - responsável pela aprovação das prestações de contas de recursos concedidos a título de subvenções, auxílios, contribuições, através de termos de parceria, contrato de gestão, convênio e instrumentos de congêneres							
Nome do Cargo ou Função:	Gestor/Gerente da Estação Experimental							
<b>Ato de Designação</b>		<b>Ato de Exoneração</b>			<b>Período de gestão no exercício</b>			
Nome e número	Data	Nome e número	Data	Início	Fim			
Sem ato	15-04-2013	Sem Ato	Permanece na função	01-01-2019	Permanece na função			



<b>UNIDADE JURISDICIONADA</b>		Epagri - EECN						
<b>DADOS DO RESPONSÁVEL</b>								
Nome:	Humberto Bicca Neto					CPF:	007.725.569-03	
Endereço Funcional:	BR 282, Km 342, S/N							
Cidade:	Campos Novos				UF:	SC	CEP:	89620000
Telefone:	(49) 35413500	Fax:	-	E-mail:	humbertoneto@epagri.sc.gov.br			
<b>INFORMAÇÕES DO CARGO OU FUNÇÃO</b>								
Natureza de Responsabilidade (Art. 12 da IN TCE nº 20/2015)	V - responsável pela aprovação das prestações de contas de recursos concedidos a título de subvenções, auxílios, contribuições, através de termos de parceria, contrato de gestão, convênio e instrumentos de congêneres							
Nome do Cargo ou Função:	Gestor/Gerente da Estação Experimental							
<b>Ato de Designação</b>		<b>Ato de Exoneração</b>			<b>Período de gestão no exercício</b>			
Nome e número	Data	Nome e número	Data	Início	Fim			
Sem ato	01-03-2017	Sem Ato	Permanece na função	01-01-2019	Permanece na função			

<b>UNIDADE JURISDICIONADA</b>		Epagri - EEI						
<b>DADOS DO RESPONSÁVEL</b>								
Nome:	Jorge Luiz Malburg					CPF:	309.550.689-91	
Endereço Funcional:	Rd. Antônio Heil, 6800							
Cidade:	Itajaí				UF:	SC	CEP:	88318112
Telefone:	(47) 33986300	Fax:	-	E-mail:	malburg@epagri.sc.gov.br			
<b>INFORMAÇÕES DO CARGO OU FUNÇÃO</b>								
Natureza de Responsabilidade (Art. 12 da IN TCE nº 20/2015)	V - responsável pela aprovação das prestações de contas de recursos concedidos a título de subvenções, auxílios, contribuições, através de termos de parceria, contrato de gestão, convênio e instrumentos de congêneres							
Nome do Cargo ou Função:	Gestor/Gerente da Estação Experimental							
<b>Ato de Designação</b>		<b>Ato de Exoneração</b>			<b>Período de gestão no exercício</b>			
Nome e número	Data	Nome e número	Data	Início	Fim			
Sem ato	01-08-2017	Sem Ato	Permanece na função	01-01-2019	Permanece na função			



<b>UNIDADE JURISDICIONADA</b>		Epagri - EEITU					
<b>DADOS DO RESPONSÁVEL</b>							
Nome:	Claudinei Kurtz				CPF:	767.495.509-59	
Endereço Funcional:	Est. Estrada Geral Lageado Águas Negras, 453						
Cidade:	Ituporanga			UF:	SC	CEP:	88400000
Telefone:	(47) 35338844	Fax:	-	E-mail:	kurtz@epagri.sc.gov.br		
<b>INFORMAÇÕES DO CARGO OU FUNÇÃO</b>							
Natureza de Responsabilidade (Art. 12 da IN TCE nº 20/2015)	V - responsável pela aprovação das prestações de contas de recursos concedidos a título de subvenções, auxílios, contribuições, através de termos de parceria, contrato de gestão, convênio e instrumentos de congêneres						
Nome do Cargo ou Função:	Gestor/Gerente da Estação Experimental						
<b>Ato de Designação</b>		<b>Ato de Exoneração</b>			<b>Período de gestão no exercício</b>		
Nome e número	Data	Nome e número	Data	Início	Fim		
Sem ato	15-03-2016	Sem Ato	Permanece na função	01-01-2019	Permanece na função		
<b>UNIDADE JURISDICIONADA</b>		Epagri - EEL					
<b>DADOS DO RESPONSÁVEL</b>							
Nome:	Ulisses de Arruda Córdova				CPF:	345.183.809-59	
Endereço Funcional:	Rua João José Godinho, S/N						
Cidade:	Lages			UF:	SC	CEP:	88502970
Telefone:	(49) 32896400	Fax:	-	E-mail:	ulisses@epagri.sc.gov.br		
<b>INFORMAÇÕES DO CARGO OU FUNÇÃO</b>							
Natureza de Responsabilidade (Art. 12 da IN TCE nº 20/2015)	V - responsável pela aprovação das prestações de contas de recursos concedidos a título de subvenções, auxílios, contribuições, através de termos de parceria, contrato de gestão, convênio e instrumentos de congêneres						
Nome do Cargo ou Função:	Gestor/Gerente da Estação Experimental						
<b>Ato de Designação</b>		<b>Ato de Exoneração</b>			<b>Período de gestão no exercício</b>		
Nome e número	Data	Nome e número	Data	Início	Fim		
Sem ato	21-08-2017	Sem Ato	Permanece na função	01-01-2019	Permanece na função		



<b>UNIDADE JURISDICIONADA</b>		Epagri - EESJ					
<b>DADOS DO RESPONSÁVEL</b>							
Nome:	Marcelo Cruz de Liz				CPF:	596.285.109-91	
Endereço Funcional:	Rua João Araújo Lima, 102						
Cidade:	São Joaquim			UF:	SC	CEP:	88600000
Telefone:	(49) 32338448	Fax:	-	E-mail:	marceloliz@epagri.sc.gov.br		
<b>INFORMAÇÕES DO CARGO OU FUNÇÃO</b>							
Natureza de Responsabilidade (Art. 12 da IN TCE nº 20/2015)	V - responsável pela aprovação das prestações de contas de recursos concedidos a título de subvenções, auxílios, contribuições, através de termos de parceria, contrato de gestão, convênio e instrumentos de congêneres						
Nome do Cargo ou Função:	Gestor/Gerente da Estação Experimental						
<b>Ato de Designação</b>		<b>Ato de Exoneração</b>			<b>Período de gestão no exercício</b>		
Nome e número	Data	Nome e número	Data	Início	Fim		
Sem ato	16-06-2014	Sem Ato	Permanece na função	01-01-2019	Permanece na função		

<b>UNIDADE JURISDICIONADA</b>		Epagri - EEUR					
<b>DADOS DO RESPONSÁVEL</b>							
Nome:	Stevan Grützmänn Arcari				CPF:	004.930.460-70	
Endereço Funcional:	Rd. SC 108 - Km 353, 1563						
Cidade:	Urussanga			UF:	SC	CEP:	88840000
Telefone:	(48) 34031400	Fax:	-	E-mail:	stevanarcari@epagri.sc.gov.br		
<b>INFORMAÇÕES DO CARGO OU FUNÇÃO</b>							
Natureza de Responsabilidade (Art. 12 da IN TCE nº 20/2015)	V - responsável pela aprovação das prestações de contas de recursos concedidos a título de subvenções, auxílios, contribuições, através de termos de parceria, contrato de gestão, convênio e instrumentos de congêneres						
Nome do Cargo ou Função:	Gestor/Gerente da Estação Experimental						
<b>Ato de Designação</b>		<b>Ato de Exoneração</b>			<b>Período de gestão no exercício</b>		
Nome e número	Data	Nome e número	Data	Início	Fim		
Sem ato	01-02-2015	Sem Ato	Permanece na função	01-01-2019	Permanece na função		



<b>UNIDADE JURISDICIONADA</b>		Epagri - EEV					
<b>DADOS DO RESPONSÁVEL</b>							
Nome:	Vinicius Caliarí				CPF:	887.989.330-00	
Endereço Funcional:	Rua João Zardo, 1660						
Cidade:	Videira			UF:	SC	CEP:	89560000
Telefone:	(49) 35335600	Fax:	-	E-mail:	caliari@epagri.sc.gov.br		
<b>INFORMAÇÕES DO CARGO OU FUNÇÃO</b>							
Natureza de Responsabilidade (Art. 12 da IN TCE nº 20/2015)	V - responsável pela aprovação das prestações de contas de recursos concedidos a título de subvenções, auxílios, contribuições, através de termos de parceria, contrato de gestão, convênio e instrumentos de congêneres						
Nome do Cargo ou Função:	Gestor/Gerente da Estação Experimental						
<b>Ato de Designação</b>		<b>Ato de Exoneração</b>			<b>Período de gestão no exercício</b>		
Nome e número	Data	Nome e número	Data	Início	Fim		
Sem ato	01-01-2014	Sem Ato	Permanece na função	01-01-2019	Permanece na função		
<b>UNIDADE JURISDICIONADA</b>		Epagri - CETRAG					
<b>DADOS DO RESPONSÁVEL</b>							
Nome:	Ivone Weber				CPF:	596.337.279-87	
Endereço Funcional:	Rua 6 de Junho, 420						
Cidade:	Agrônômica			UF:	SC	CEP:	89188000
Telefone:	(47) 35263160	Fax:	-	E-mail:	ivonete@epagri.sc.gov.br		
<b>INFORMAÇÕES DO CARGO OU FUNÇÃO</b>							
Natureza de Responsabilidade (Art. 12 da IN TCE nº 20/2015)	V - responsável pela aprovação das prestações de contas de recursos concedidos a título de subvenções, auxílios, contribuições, através de termos de parceria, contrato de gestão, convênio e instrumentos de congêneres						
Nome do Cargo ou Função:	Gestor/Chefe do Centro de Treinamento						
<b>Ato de Designação</b>		<b>Ato de Exoneração</b>			<b>Período de gestão no exercício</b>		
Nome e número	Data	Nome e número	Data	Início	Fim		
Sem ato	11-02-2015	Sem Ato	Permanece na função	01-01-2019	Permanece na função		



<b>UNIDADE JURISDICIONADA</b>		Epagri - CETRAR					
<b>DADOS DO RESPONSÁVEL</b>							
Nome:	Anadilse Alexandre Gonçalves				CPF:	575.598.489-15	
Endereço Funcional:	Rua Marcos João Patricio, S/N						
Cidade:	Araranguá			UF:	SC	CEP:	88900320
Telefone:	(48) 35290303	Fax:	-	E-mail:	anadilse@epagri.sc.gov.br		
<b>INFORMAÇÕES DO CARGO OU FUNÇÃO</b>							
Natureza de Responsabilidade (Art. 12 da IN TCE nº 20/2015)	V - responsável pela aprovação das prestações de contas de recursos concedidos a título de subvenções, auxílios, contribuições, através de termos de parceria, contrato de gestão, convênio e instrumentos de congêneres						
Nome do Cargo ou Função:	Gestor/Chefe do Centro de Treinamento						
<b>Ato de Designação</b>		<b>Ato de Exoneração</b>			<b>Período de gestão no exercício</b>		
Nome e número	Data	Nome e número	Data	Início	Fim		
Sem ato	01-08-2017	Sem Ato	Permanece na função	01-01-2019	Permanece na função		

<b>UNIDADE JURISDICIONADA</b>		Epagri - CETRE					
<b>DADOS DO RESPONSÁVEL</b>							
Nome:	Marcia Reginato				CPF:	422.224.009-53	
Endereço Funcional:	Rod. Admar Gonzaga, 1188						
Cidade:	Florianópolis			UF:	SC	CEP:	88010970
Telefone:	(48) 36655104	Fax:	-	E-mail:	marcia@epagri.sc.gov.br		
<b>INFORMAÇÕES DO CARGO OU FUNÇÃO</b>							
Natureza de Responsabilidade (Art. 12 da IN TCE nº 20/2015)	V - responsável pela aprovação das prestações de contas de recursos concedidos a título de subvenções, auxílios, contribuições, através de termos de parceria, contrato de gestão, convênio e instrumentos de congêneres						
Nome do Cargo ou Função:	Gestor/Chefe do Centro de Treinamento						
<b>Ato de Designação</b>		<b>Ato de Exoneração</b>			<b>Período de gestão no exercício</b>		
Nome e número	Data	Nome e número	Data	Início	Fim		
Sem ato	01-12-2013	Sem Ato	Permanece na função	01-01-2019	Permanece na função		



<b>UNIDADE JURISDICIONADA</b>		Epagri - CETREC						
<b>DADOS DO RESPONSÁVEL</b>								
Nome:	Sônia Maria Bortolanza					CPF:	468.385.890-87	
Endereço Funcional:	Est. Distrito Marechal Bormann, S/N							
Cidade:	Chapecó				UF:	SC	CEP:	89801970
Telefone:	(49) 20497770	Fax:	-	E-mail:	sonia_bortolanza@epagri.sc.gov.br			
<b>INFORMAÇÕES DO CARGO OU FUNÇÃO</b>								
Natureza de Responsabilidade (Art. 12 da IN TCE nº 20/2015)	V - responsável pela aprovação das prestações de contas de recursos concedidos a título de subvenções, auxílios, contribuições, através de termos de parceria, contrato de gestão, convênio e instrumentos de congêneres							
Nome do Cargo ou Função:	Gestor/Chefe do Centro de Treinamento							
<b>Ato de Designação</b>		<b>Ato de Exoneração</b>			<b>Período de gestão no exercício</b>			
Nome e número	Data	Nome e número	Data	Início	Fim			
Sem ato	02-01-2009	Sem Ato	Permanece na função	01-01-2019	Permanece na função			
<b>UNIDADE JURISDICIONADA</b>		Epagri - CETRECAMPOS						
<b>DADOS DO RESPONSÁVEL</b>								
Nome:	Neide Correa dos Santos Dorini					CPF:	594.780.200-72	
Endereço Funcional:	BR 282, Km 342, S/N							
Cidade:	Campos Novos				UF:	SC	CEP:	89620000
Telefone:	(49) 35413525	Fax:	-	E-mail:	neidedorini@epagri.sc.gov.br			
<b>INFORMAÇÕES DO CARGO OU FUNÇÃO</b>								
Natureza de Responsabilidade (Art. 12 da IN TCE nº 20/2015)	V - responsável pela aprovação das prestações de contas de recursos concedidos a título de subvenções, auxílios, contribuições, através de termos de parceria, contrato de gestão, convênio e instrumentos de congêneres							
Nome do Cargo ou Função:	Gestor/Chefe do Centro de Treinamento							
<b>Ato de Designação</b>		<b>Ato de Exoneração</b>			<b>Período de gestão no exercício</b>			
Nome e número	Data	Nome e número	Data	Início	Fim			
Sem ato	01-10-2015	Sem Ato	Permanece na função	01-01-2019	Permanece na função			





<b>UNIDADE JURISDICIONADA</b>		Epagri - CETRECAN					
<b>DADOS DO RESPONSÁVEL</b>							
Nome:	Ana Luiza Damaso Rocha				CPF:	037.430.679-60	
Endereço Funcional:	BR 280, Km 219,5, 1101						
Cidade:	Canoinhas			UF:	SC	CEP:	89460000
Telefone:	(47) 36274199	Fax:	-	E-mail:	analuiza@epagri.sc.gov.br		
<b>INFORMAÇÕES DO CARGO OU FUNÇÃO</b>							
Natureza de Responsabilidade (Art. 12 da IN TCE nº 20/2015)	V - responsável pela aprovação das prestações de contas de recursos concedidos a título de subvenções, auxílios, contribuições, através de termos de parceria, contrato de gestão, convênio e instrumentos de congêneres						
Nome do Cargo ou Função:	Gestor/Chefe do Centro de Treinamento						
<b>Ato de Designação</b>		<b>Ato de Exoneração</b>			<b>Período de gestão no exercício</b>		
Nome e número	Data	Nome e número	Data	Início	Fim		
Sem ato	01-07-2014	Sem Ato	Permanece na função	01-01-2019	Permanece na função		

<b>UNIDADE JURISDICIONADA</b>		Epagri - CETREDIA					
<b>DADOS DO RESPONSÁVEL</b>							
Nome:	Ivan Roberto Kaiber				CPF:	015.024.219-09	
Endereço Funcional:	Rod. SC 283, Km 23, S/N						
Cidade:	Concórdia			UF:	SC	CEP:	89700095
Telefone:	(49) 34826161	Fax:	-	E-mail:	ivan@epagri.sc.gov.br		
<b>INFORMAÇÕES DO CARGO OU FUNÇÃO</b>							
Natureza de Responsabilidade (Art. 12 da IN TCE nº 20/2015)	V - responsável pela aprovação das prestações de contas de recursos concedidos a título de subvenções, auxílios, contribuições, através de termos de parceria, contrato de gestão, convênio e instrumentos de congêneres						
Nome do Cargo ou Função:	Gestor/Chefe do Centro de Treinamento						
<b>Ato de Designação</b>		<b>Ato de Exoneração</b>			<b>Período de gestão no exercício</b>		
Nome e número	Data	Nome e número	Data	Início	Fim		
Sem ato	01-06-2015	Sem Ato	Permanece na função	01-01-2019	Permanece na função		



<b>UNIDADE JURISDICIONADA</b>		Epagri - CETREI			
<b>DADOS DO RESPONSÁVEL</b>					
Nome:	Natália Lúcia Knakiewicz Kominkiewicz			CPF:	543.385.659-34
Endereço Funcional:	Rod. Antônio Heil, 6800				
Cidade:	Itajaí	UF:	SC	CEP:	88318112
Telefone:	(47) 33986330	Fax:	-	E-mail:	nataliak@epagri.sc.gov.br
<b>INFORMAÇÕES DO CARGO OU FUNÇÃO</b>					
Natureza de Responsabilidade (Art. 12 da IN TCE nº 20/2015)	V - responsável pela aprovação das prestações de contas de recursos concedidos a título de subvenções, auxílios, contribuições, através de termos de parceria, contrato de gestão, convênio e instrumentos de congêneres				
Nome do Cargo ou Função:	Gestor/Chefe do Centro de Treinamento				
<b>Ato de Designação</b>		<b>Ato de Exoneração</b>		<b>Período de gestão no exercício</b>	
Nome e número	Data	Nome e número	Data	Início	Fim
Sem ato	02-01-2014	Sem Ato	Permanece na função	01-01-2019	Permanece na função

<b>UNIDADE JURISDICIONADA</b>		Epagri - CETREJO			
<b>DADOS DO RESPONSÁVEL</b>					
Nome:	Elenice Bernardina Coelho de Almeida			CPF:	593.657.069-04
Endereço Funcional:	Rod. SC 114, Km 70, S/N				
Cidade:	São Joaquim	UF:	SC	CEP:	88600000
Telefone:	(49) 32338440	Fax:	-	E-mail:	elenice@epagri.sc.gov.br
<b>INFORMAÇÕES DO CARGO OU FUNÇÃO</b>					
Natureza de Responsabilidade (Art. 12 da IN TCE nº 20/2015)	V - responsável pela aprovação das prestações de contas de recursos concedidos a título de subvenções, auxílios, contribuições, através de termos de parceria, contrato de gestão, convênio e instrumentos de congêneres				
Nome do Cargo ou Função:	Gestor/Chefe do Centro de Treinamento				
<b>Ato de Designação</b>		<b>Ato de Exoneração</b>		<b>Período de gestão no exercício</b>	
Nome e número	Data	Nome e número	Data	Início	Fim
Sem ato	01-05-2015	Sem Ato	Permanece na função	01-01-2019	Permanece na função



<b>UNIDADE JURISDICIONADA</b>		Epagri - CETRESMO					
<b>DADOS DO RESPONSÁVEL</b>							
Nome:	Jane Alice Gotardo Zanin				CPF:	551.621.189-15	
Endereço Funcional:	Est. SC 386 - KM 3, S/N						
Cidade:	São Miguel do Oeste			UF:	SC	CEP:	89900000
Telefone:	(49) 36313222	Fax:	-	E-mail:	janezanin@epagri.sc.gov.br		
<b>INFORMAÇÕES DO CARGO OU FUNÇÃO</b>							
Natureza de Responsabilidade (Art. 12 da IN TCE nº 20/2015)	V - responsável pela aprovação das prestações de contas de recursos concedidos a título de subvenções, auxílios, contribuições, através de termos de parceria, contrato de gestão, convênio e instrumentos de congêneres						
Nome do Cargo ou Função:	Gestor/Chefe do Centro de Treinamento						
<b>Ato de Designação</b>		<b>Ato de Exoneração</b>			<b>Período de gestão no exercício</b>		
Nome e número	Data	Nome e número	Data	Início	Fim		
Sem ato	01-04-2015	Sem Ato	Permanece na função	01-01-2019	Permanece na função		
<b>UNIDADE JURISDICIONADA</b>		Epagri - CETREVI					
<b>DADOS DO RESPONSÁVEL</b>							
Nome:	Sandro Secco				CPF:	020.468.629-61	
Endereço Funcional:	Linha XV de Novembro, S/N						
Cidade:	Videira			UF:	SC	CEP:	89560000
Telefone:	(49) 35335686	Fax:	-	E-mail:	SandroSecco@epagri.sc.gov.br		
<b>INFORMAÇÕES DO CARGO OU FUNÇÃO</b>							
Natureza de Responsabilidade (Art. 12 da IN TCE nº 20/2015)	V - responsável pela aprovação das prestações de contas de recursos concedidos a título de subvenções, auxílios, contribuições, através de termos de parceria, contrato de gestão, convênio e instrumentos de congêneres						
Nome do Cargo ou Função:	Gestor/Chefe do Centro de Treinamento						
<b>Ato de Designação</b>		<b>Ato de Exoneração</b>			<b>Período de gestão no exercício</b>		
Nome e número	Data	Nome e número	Data	Início	Fim		
Sem ato	01-08-2015	Sem Ato	Permanece na função	01-01-2019	Permanece na função		



<b>UNIDADE JURISDICIONADA</b>		Epagri - CETREVILLE			
<b>DADOS DO RESPONSÁVEL</b>					
Nome:	Ana Lucia Ribeiro	CPF:	582.228.479-53		
Endereço Funcional:	Rod. SC 418, 257				
Cidade:	Joinville	UF:	SC	CEP:	89239400
Telefone:	(47) 34611519	Fax:	-	E-mail:	ana@epagri.sc.gov.br
<b>INFORMAÇÕES DO CARGO OU FUNÇÃO</b>					
Natureza de Responsabilidade (Art. 12 da IN TCE nº 20/2015)	V - responsável pela aprovação das prestações de contas de recursos concedidos a título de subvenções, auxílios, contribuições, através de termos de parceria, contrato de gestão, convênio e instrumentos de congêneres				
Nome do Cargo ou Função:	Gestor/Chefe do Centro de Treinamento				
<b>Ato de Designação</b>		<b>Ato de Exoneração</b>		<b>Período de gestão no exercício</b>	
Nome e número	Data	Nome e número	Data	Início	Fim
Sem ato	02-05-2012	Sem Ato	Permanece na função	01-01-2019	Permanece na função

<b>UNIDADE JURISDICIONADA</b>		Epagri – CETUBA			
<b>DADOS DO RESPONSÁVEL</b>					
Nome:	Marta Maria Mendes de Oliveira	CPF:	534.627.779-04		
Endereço Funcional:	Rd. SC 370, Km 173, S/N				
Cidade:	Tubarão	UF:	SC	CEP:	88708801
Telefone:	(48) 36319316	Fax:	-	E-mail:	marta@epagri.sc.gov.br
<b>INFORMAÇÕES DO CARGO OU FUNÇÃO</b>					
Natureza de Responsabilidade (Art. 12 da IN TCE nº 20/2015)	V - responsável pela aprovação das prestações de contas de recursos concedidos a título de subvenções, auxílios, contribuições, através de termos de parceria, contrato de gestão, convênio e instrumentos de congêneres				
Nome do Cargo ou Função:	Gestor/Chefe do Centro de Treinamento				
<b>Ato de Designação</b>		<b>Ato de Exoneração</b>		<b>Período de gestão no exercício</b>	
Nome e número	Data	Nome e número	Data	Início	Fim
Sem ato	01-03-2016	Sem Ato	Permanece na função	01-01-2019	Permanece na função



## 1.4 REDE DE ATENDIMENTO

### SEDE

#### HORÁRIO DE ATENDIMENTO

8h as 12h e 13h30 as 17h30

#### CANAIS DE ATENDIMENTO

Telefone: (48) 3665-5000

E-mail: [epagri@epagri.sc.gov.br](mailto:epagri@epagri.sc.gov.br)

Ouvidoria: [ouvidoria@epagri.sc.gov.br](mailto:ouvidoria@epagri.sc.gov.br)

SITE: [www.epagri.sc.gov.br](http://www.epagri.sc.gov.br)

FACEBOOK [www.facebook.com/epagri](http://www.facebook.com/epagri)

TWITTER [www.twitter.com/epagrioficial](http://www.twitter.com/epagrioficial)

YOUTUBE [www.youtube.com/epagritv](http://www.youtube.com/epagritv)

### SEDE

A sede da Empresa de Pesquisa Agropecuária e Extensão Rural de Santa Catarina está localizada na Rodovia Admar Gonzaga, 1347, Itacorubi, Caixa Postal 502 - 88034-901 Florianópolis, SC, Brasil

A sede administrativa é integrada pelos órgãos deliberativos e de fiscalização, a Diretoria Executiva, as Gerências Estaduais e as Assessorias, competindo-lhes a formulação de políticas, diretrizes e estratégias, bem como o estabelecimento de prioridades, análise da gestão econômico-financeira, coordenação, avaliação, suporte institucional e articulação interinstitucional.

#### Unidades de Extensão Rural

23 Gerências Regionais

13 Centros de  
Treinamento

290 Escritórios Municipais

As Unidades de Extensão são as Gerências Regionais, os Escritórios Municipais e os Centros de Treinamento, apoiados pelas Gerências Estaduais. Compete-lhes o cumprimento das políticas, diretrizes, estratégias e prioridades institucionais, formulação e execução de projetos e atividades voltadas ao desenvolvimento sustentável do meio rural e pesqueiro e execução dos programas estaduais de desenvolvimento regional e municipal. Encontre o endereço das unidades da Extensão Rural: <http://www.epagri.sc.gov.br>

#### Unidades de Pesquisa

Pesquisa

9 Estações  
Experimentais

4 Centros  
Especializados

3 Campos  
Experimentais

Às Unidades de Pesquisa compete a execução da política de pesquisa agrícola e inovação do Estado. São compostas pelas Estações Experimentais, Centros especializados e Campos Experimentais. Encontre o endereço das unidades de Pesquisa:

<http://www.epagri.sc.gov.br>

## 1.5 COMPETÊNCIAS INSTITUCIONAIS POR UNIDADE ORÇAMENTÁRIA

### 1.5.1 COMPETÊNCIAS INSTITUCIONAIS POR UNIDADE ORÇAMENTÁRIA

- I Planejar, coordenar, controlar e executar de forma descentralizada e desconcentrada, a política estadual de pesquisa, transferência e difusão de tecnologia agropecuária, florestal, pesqueira e de assistência técnica e extensão rural do Estado de Santa Catarina;
- II Apoiar técnica e administrativamente os órgãos e entidades da Administração Pública Estadual na formulação, orientação e coordenação da política de ciência e tecnologia relativa aos setores agropecuário e pesqueiro de Santa Catarina;
- III Estimular e promover a descentralização operativa das atividades de pesquisa agropecuária e extensão rural e pesqueira de interesse estadual, regional e municipal;
- IV Promover o desenvolvimento autossustentado da agropecuária catarinense por meio da integração dos serviços de geração, transferência e difusão de tecnologia agropecuária, florestal e pesqueira;
- V Executar as atividades de planejamento e informações agropecuárias do Estado, previstas na Lei Nº 8.676, de 17 de junho de 1992;
- VI Executar o monitoramento de safras e mercados de produtos agropecuários, florestais e pesqueiros e gerar informações socioeconômicas do setor rural catarinense.

### Legislação

- Decreto Estadual nº 1.484, de 7 de fevereiro de 2018.
- Decreto Estadual nº 1.007, de 20 de dezembro de 2016;
  - Lei Federal nº 13.303, de 30 de junho de 2016;
- Lei Complementar Estadual nº 534, de 20 de abril de 2011;
  - Decreto Estadual nº 2.974, de 8 de fevereiro de 2010;
  - Lei Complementar Estadual nº 381, de 7 de maio de 2007;
- Lei Complementar Estadual nº 284, de 28 de fevereiro de 2005;
- Lei Complementar Estadual nº 243, de 30 de janeiro de 2003;
  - Lei Estadual nº 9.831, de 17 de fevereiro de 1995;
  - Lei Estadual nº 9.904, de 03 de agosto de 1995;
- Decreto Estadual nº 1.080, de 20 de novembro de 1991;
  - Lei Estadual nº 8.245, de 18 de abril de 1991;
  - Lei Federal nº 6.404, de 15 de dezembro de 1976.

## 1.6 ORGANOGRAMA FUNCIONAL

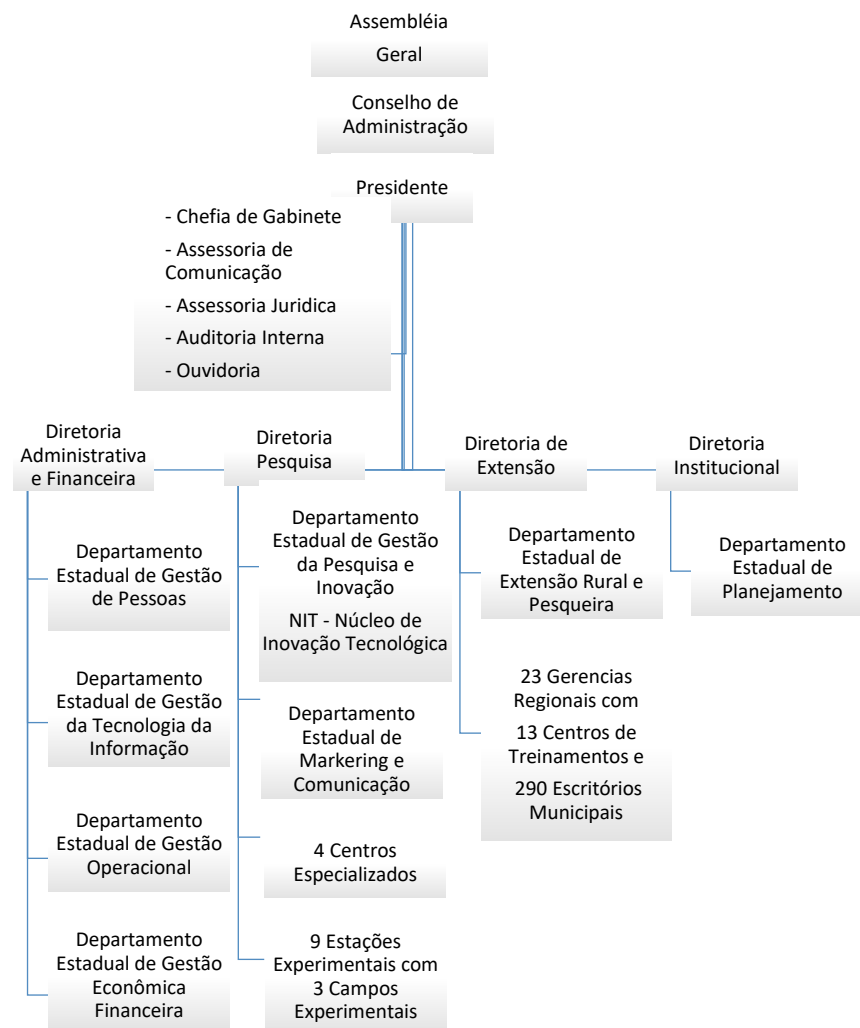

## 1.7 MACROPROCESSOS FINALISTICOS

Grandes conjuntos de atividades pelos quais a organização exerce a sua missão, gerando valor. Refletem as funções da organização, às quais devem manter correspondência com os objetivos das unidades organizacionais.

MACROPROCESSO	DESCRIÇÃO DO MACROPROCESSO	PRODUTOS E SERVIÇOS
Assistência Técnica e Extensão Rural	A Assistência Técnica e Extensão Rural – ATER é uma política pública oferecida ao meio rural e pesqueiro, prevista na Lei Federal nº 12.188/2010, que estabelece a Política Nacional de ATER – PNATER. Assim, a ATER tem por definição ser um serviço de educação não formal, de caráter continuado, no meio rural, que promove o desenvolvimento rural sustentável através de processos de gestão, produção, beneficiamento e comercialização das atividades e dos serviços agropecuários e não agropecuários, inclusive das atividades agroextrativistas, florestais e artesanais. O processo educativo de ATER abrange os aspectos ambientais, sociais e de geração de renda para as famílias e suas organizações. A ATER oficial tem também como importante atribuição institucional divulgar, facilitar o acesso e operacionalizar programas instituídos pelos governos federal, estadual e municipal que atendem ao objetivo de promover o desenvolvimento rural sustentável, com a melhoria da qualidade de vida da população rural.	Capacitação de agricultores e pescadores
		Atendimento a agricultores e pescadores
		Atendimento a organizações ligadas a agricultura
		Participação em atividades de campo
Pesquisa Agropecuária	Tem a importante função de gerar e difundir tecnologias adaptadas às condições agroecológicas e às características da agricultura catarinense, visando promover o desenvolvimento sustentável do agropênjcio e do meio rural de Santa Catarina. Os esforços da pesquisa agropecuária são feitos no sentido de promover com sustentabilidade a geração de renda nas propriedades rurais, reduzir custos de produção e assegurar matéria-prima de qualidade e proporcionando competitividade de preços dos produtos e serviços visando a crescente participação nos mercados locais e globais. A pesquisa agropecuária da Epagri destaca-se como um importante instrumento para promover o crescimento econômico, proporcionar avanços sociais e melhorias ambientais nas principais regiões do Estado.	Desenvolvimento de novos cultivares
		Execução de projetos de pesquisa
		Geração de tecnologias
		Publicações técnico / científicas
		Prestação de serviços técnico / científicos



**1.8 MACROPROCESSOS DE APOIO**

MACROPROCESSO	DESCRIÇÃO DO MACROPROCESSO	PRODUTOS E SERVIÇOS	PRINCIPAIS CLIENTES	UNIDADE RESPONSÁVEL
Gestão financeira e orçamentária	<p>O Departamento de Gestão Econômica e Financeira está diretamente subordinada à Diretoria Executiva, tem por competência:</p> <ol style="list-style-type: none"> <li>1. Planejar, coordenar, executar e controlar as atividades de tesouraria, execução financeira e orçamentária, prestação de contas e contabilidade;</li> <li>2. Coordenar, controlar e executar as atividades de cobrança, pagamento, controle bancário, conciliação bancária e outros instrumentos legais;</li> <li>3. Controlar a execução financeira e orçamentária, acompanhando a aplicação de recursos por programas, projetos e atividades, por unidades e fontes, colaborando na elaboração, revisão e atualização do orçamento;</li> <li>4. Elaborar as prestações de contas referentes aos recursos repassados das diferentes fontes e respectivos programas e projetos, bem como orientar as unidades da Empresa sobre a correta aplicação deles;</li> <li>5. Executar a escrituração contábil, a elaboração de balanços, os relatórios contábeis e financeiros, as prestações de contas e as conciliações bancárias mantendo e realizando o acompanhamento financeiro de convênios, contratos e ajustes;</li> <li>6. Elaborar anualmente a declaração de imposto de renda e outros instrumentos legais e prestar informações mensais ao Tribunal de Contas;</li> <li>7. Desenvolver outras atividades de sua área de competência que lhe sejam cometidas pela Diretoria Executiva.</li> </ol>	Gestão orçamentária, financeira e contábil	Dirigentes e gestores da Epagri.	Departamento Estadual de Gestão econômico Financeira DEGEF



Gestão Patrimonial	<p>Gestão Patrimonial é um conjunto de rotinas eficazes para o bom gerenciamento dos bens das organizações públicas, de acordo com as legislações vigentes e em atendimento às novas normas e procedimentos da contabilidade pública.</p> <p>A divisão de Patrimônio é responsável por coordenar, supervisionar e orientar as atividades relacionadas ao registro, controle e distribuição dos bens permanentes e de terceiros, desde a sua aquisição até a sua alienação e/ou baixa, além de coordenar e/ou realizar a elaboração do inventário eventual e anual e coordenar, supervisionar e orientar a elaboração do leilão para alienação de bens.</p>	<p>Cadastramento e tombamento dos bens permanentes no SGP; Etiquetagem dos bens patrimoniais; Movimentação e controle dos bens no SGP; Recebimento e recolhimento dos bens nas unidades administrativas; Realização de inventários físicos e regularização no SGP; Coordenação e realização do processo de alienação e/ou baixa de bens; Registro e controle dos bens imóveis e intangíveis no SGP; Cadastro e acompanhamento de obras públicas nas unidades administrativas no SICOP.</p>	<p>Unidades Administrativas da Epagri; Divisão de Gestão Contábil e Empregados.</p>	<p>Departamento Estadual de Gestão Operacional DEGOP</p>
Gestão de pessoas	<p>Oportunizar o desenvolvimento e o bem-estar dos empregados, promovendo a gestão dos Recursos Humanos nas áreas de capacitação, administração, benefícios e saúde e segurança do trabalho</p>	<p>I. Propor, coordenar e executar a Política de Recursos Humanos da Empresa;</p> <p>II. Planejar, coordenar, executar, acompanhar e avaliar as atividades de recursos humanos no que se refere a:</p> <p>a) Desenvolvimento de recursos humanos Contratação, incorporação e integração; Programa Pré-Serviço para os empregados das áreas de extensão e pesquisa; Movimentação, desligamento de pessoal e preparação para a aposentadoria; Avaliação de desempenho e avaliação de maturidade; Atualização e desenvolvimento profissional, por meio dos Programas de Capacitação Contínua e de Pós-Graduação; Administração do Plano de Carreira, Cargos e Salários. Programa de estágio curricular obrigatório para estudantes do ensino médio técnico e superior; Programa Jovem aprendiz; Promover a implementação e execução do Programa de formação de gestores; Controle de bolsistas ligados à área de pesquisa.</p> <p>b) Administração de Recursos Humanos Administração do banco de dados de recursos humanos, disponibilizando informações para toda a Empresa; Organização, manutenção e atualização do cadastro, da documentação funcional e dos registros em carteira de trabalho dos empregados da Empresa;</p>	<p>Empregados Estagiários Bolsistas Jovem Aprendiz</p>	<p>Departamento Estadual de Gestão de Pessoas DEGP</p>



		<p>Controle e organização do arquivo de documentos sujeitos à fiscalização;</p> <p>Controle de concessão de férias, licença especial e outros benefícios aos empregados da Empresa e aos colocados à sua disposição;</p> <p>Execução da folha de pagamento e recolhimento de encargos sociais;</p> <p>c) Bem-estar social</p> <p>Coordenação dos Programas de saúde e previdência complementar dos empregados;</p> <p>Segurança e Medicina do Trabalho;</p> <p>Assistência Social com Programa de Atenção Integral aos empregados, atuando com intervenções na saúde física e mental; mediação profissional; e acolhimento.</p> <p>III. Convocar o Comitê de Seleção/Capacitação Contínua e o Comitê Estadual de Seleção/Pós-Graduação para reuniões, disponibilizando as informações necessárias à análise dos processos de atualização profissional dos empregados da Empresa pelos respectivos comitês e à homologação pela Diretoria Executiva;</p> <p>IV. Coordenar a realização de estudos e pesquisas permanentes na área de recursos humanos, incluindo análise de clima organizacional, levantamento de necessidades de treinamento para a área finalística e área meio, desenvolvimento gerencial e motivacional, cargos e salários e benefícios, dentre outros.</p>		
Gestão de Suprimentos	<p>Supervisionar e suprir as necessidades das unidades da EPAGRI dentro da esfera de serviços essenciais continuado (água, luz, telefone); gerenciar serviços e produtos via contratação legal desde a realização do contrato até as realizações das referidas solicitações de pagamento; intermediar as aquisições referente a LBM - Lista Básica de Materiais via SEA- Secretária do Estado de Administração no que diz respeito aos itens de higiene/limpeza, expediente, saneantes/domissanitários e bens de consumo para todas as unidades da EPAGRI. Está sob responsabilidade direta deste as aquisições de passagens rodoviárias e aéreas nacionais e internacionais, assim como o controle das atividades do almoxarifado da Sede Administrativa EPAGRI e aquisições de bens de investimento.</p>	<p>Higiene/limpeza, saneantes/domissanitários, material de expediente, serviços terceirizados, passagens aéreas/terrestre, aquisições de investimentos e de gêneros alimentícios.</p>	<p>Unidades Administrativas da Epagri;</p> <p>Divisão de Gestão Contábil e Empregados.</p>	<p>Departamento Estadual de Gestão Operacional DEGOP</p>

## 2 PLANEJAMENTO DA EMPRESA DE PESQUISA AGROPECUÁRIA E EXTENSÃO RURAL DE SANTA CATARINA

### 2.1 PLANEJAMENTO ESTRATÉGICO

#### 2.1.1 IDENTIDADE INSTITUCIONAL

##### Visão

- Ser reconhecida nos cenários estadual e nacional como modelo de excelência em pesquisa agropecuária, extensão rural e gestão

##### Missão

- Promover o conhecimento, a tecnologia e extensão para o desenvolvimento sustentável do meio rural em benefício da sociedade.

##### Valores

- Autodeterminação
- Entusiasmo
- Integridade
- Conhecimento
- Responsabilidade
- Solidariedade
- Cidadania

#### 2.1.2 OBJETIVOS ESTRATÉGICOS

- Promover a melhoria da qualidade de vida nos meios rural e pesqueiro.
- Buscar a competitividade da agricultura catarinense diante de mercados globalizados, adequando os produtos às exigências do consumidor.
- Promover a preservação, recuperação, conservação e utilização racional dos recursos naturais.

### 2.1.3 PARTES INTERESSADAS

O público preferencial da Epagri são famílias de agricultores e pescadores de Santa Catarina para quem a Epagri presta serviços de pesquisa, assistência técnica e extensão rural e pesqueira. Contudo, além dos agricultores, pescadores e maricultores, são também beneficiários da Epagri indígenas, associações de municípios, associações de produtores (comunitários ou por produto), cooperativas, escolas, conselhos municipais de desenvolvimento rural, fornecedores e sociedade em geral no contexto do estado catarinense. O público interno da Epagri é constituído de seus empregados, colaboradores e prestadores de serviço.

PESSOA FÍSICA OU JURÍDICA	EXPECTATIVAS E INTERESSES
<b>INTERNOS</b>	
Funcionários (Empregados)	Apoio e empenho para que a Epagri cumpra a sua missão e objetivos estratégicos.
Colaboradores	Fortalecimento da instituição Epagri
<b>EXTERNOS</b>	
Agricultores	Novas tecnologias, assistência técnica, organização.
Pescadores	Novas tecnologias, assistência técnica, organização.
Maricultores	Novas tecnologias, assistência técnica, organização.
Indígenas	Orientações para auto abastecimento e venda de excedentes.
Quilombolas	Orientações para auto abastecimento e venda de excedentes.
Associações de municípios	Desenvolvimento municipal
Associações de produtores	Desenvolvimento das cadeias produtivas.
Cooperativas	Desenvolvimento das cadeias produtivas.
Escolas	Educação ambiental e merenda escolar de qualidade.
Conselhos Municipais de Desenvolvimento Rural	Desenvolvimento municipal

### 2.1.4 PRINCIPAIS PARCEIROS

Os recursos da pesquisa agropecuária catarinense são oriundos principalmente da Fapesc, Embrapa, PAC/Embrapa, CNPq, Finep, Mapa, MDA e MPA. Ela conta também com recursos próprios, além de outras entidades que aportam valores indispensáveis para o desenvolvimento da pesquisa agropecuária em Santa Catarina. Esses recursos são direcionados aos projetos e à revitalização da infraestrutura das Unidades de Pesquisa.

As ações de extensão rural são apoiadas principalmente pelo MDA, Mapa, convênios com Prefeituras Municipais, entre outros.

A Epagri mantém projetos, tanto de pesquisa quanto de extensão rural e pesqueira, em parceria com universidades públicas e privadas, órgãos governamentais e não governamentais, nas diferentes esferas (municipal, estadual, federal e internacional) das áreas de agricultura, biologia, meio ambiente, hidrologia e outras correlacionadas.

**2.1.5 PRODUTOS E SERVIÇOS**

SERVIÇOS	DESCRIÇÃO DO SERVIÇO	PRINCIPAIS CLIENTES (público)	UNIDADE RESPONSÁVEL
Assistência Técnica e Extensão Rural e Pesqueira - ATER	Assistência Técnica e Extensão Rural e Pesqueira para o desenvolvimento sustentável do meio rural e marinho em Santa Catarina- ATER	Externo – diversos	Escritórios Municipais
Execução de políticas públicas	Execução de políticas públicas de crédito rural e demais programas de fomento federais, estaduais e municipais do meio agropecuário e pesqueiro	Externo – diversos	Escritórios Municipais
Crédito Fundiário	Viabilização do acesso e execução dos programas de crédito fundiário para a agricultura familiar	Externo – diversos	Escritórios Municipais
Desenvolvimento territorial rural e pesqueiro	Apoio ao desenvolvimento territorial rural e pesqueiro	Externo – órgãos públicos	Escritórios Municipais e Escritórios Regionais
Pesquisa agropecuária e pesqueira	Pesquisa agropecuária e pesqueira de SC para a geração de conhecimento, tecnologia e inovações para os sistemas produtivos estaduais	Interno/Externo – diversos	Estações e Campos Experimentais e Centros Especializados
Análise de Solo e Fertilizantes	Análise de Solo e Fertilizantes	Interno/Externo – diversos	Centro de Pesquisa para Agricultura Familiar – Cepaf e a Estação Experimental de Ituporanga – EE Ituporanga
Análise de Água	Análise de Água	Interno/Externo – diversos	Centro de Pesquisa para Agricultura Familiar - Cepaf
Análise bromatológica de alimentos para animais	Análise bromatológica de alimentos para animais	Interno/Externo – diversos	Estação Experimental de Lages - EEL
Análise de tecido vegetal	Análise de tecido vegetal	Interno/Externo – diversos	Estação Experimental de Caçador – EEC
Avaliação da eficácia de agroquímicos	Avaliação da eficácia agrônômica de agrotóxicos e afins	Externo – empresas/instituições	Estação Experimental de Itajaí – EEI Estação Experimental de Caçador – EEC
Produção e disponibilização de material técnico	Produção e disponibilização de material técnico	Externo – diversos	Gerência de Marketing e Comunicação - GMC
Produção de informações	Produção disponibilização de programas de rádio e TV	Externo – diversos	Gerência de Marketing e Comunicação - GMC
Análise de preços, safras e mercado	Informações de preços, safras e mercado agropecuário	Externo – diversos	Centro de Socioeconomia e Planejamento Agrícola – CEPA
Monitoramento e previsões Hidrológicas	Emissão de boletins e alertas dos níveis de rios	Externo – diversos	Centro de Informações de recursos Ambientais e de Hidrometeorologia de Santa Catarina - CIRAM
Monitoramento e previsões do tempo e clima	Emissão de previsões e alertas meteorológicos	Externo – diversos	Centro de Informações de recursos Ambientais e de Hidrometeorologia de Santa Catarina - CIRAM
Monitoramento e previsões das condições do mar	Emissão de boletins e alertas das condições do mar	Externo – diversos	Centro de Informações de recursos Ambientais e de Hidrometeorologia de Santa Catarina - CIRAM

Desenvolvimento de plataformas e aplicativos digitais para tratamento e difusão de informações ambientais	Difusão on line das informações hidrometeorológicas e ambientais	Externo – diversos	Centro de Informações de recursos Ambientais e de Hidrometeorologia de Santa Catarina - CIRAM
Geoprocessamento e ordenamento ambiental	Classificação e estudos de solos e de imagens digitais	Externo – diversos	Centro de Informações de recursos Ambientais e de Hidrometeorologia de Santa Catarina - CIRAM
Modelagem hidrodinâmica.	Previsões de correntes, marés e níveis de rios	Externo – diversos	Centro de Informações de recursos Ambientais e de Hidrometeorologia de Santa Catarina - CIRAM
Zoneamento de culturas agrícolas	Indicação de áreas e riscos climáticos para cadeias produtivas da agricultura, pesca.	Externo – diversos	Centro de Informações de recursos Ambientais e de Hidrometeorologia de Santa Catarina - CIRAM
Mapas Digitais	Elaboração de mapas digitais sobre temas diversos	Externo – diversos	Centro de Informações de recursos Ambientais e de Hidrometeorologia de Santa Catarina – CIRAM

## 2.2 RELACIONAMENTO COM A SOCIEDADE

### 2.2.1 DESCRIÇÃO DOS CANAIS DE ACESSO DO CIDADÃO AO ÓRGÃO

A Ouvidoria é a área responsável pelo relacionamento com a sociedade de modo que sua competência primária é o tratamento das reclamações, solicitações, denúncias, sugestões e elogios referentes à área de atuação e prestar à sociedade serviço de qualidade no que diz respeito ao acesso à informação e, portanto, contribuir para a ampliação dos mecanismos de controle social e transparência na gestão do bem público pelo cidadão, com o consequente aperfeiçoamento da democracia. Além da Ouvidoria, o cidadão pode dispor de acessos eletrônicos via e-mail [epagri@epagri.sc.gov.br](mailto:epagri@epagri.sc.gov.br) e [di-zai@epagri.sc.gov.br](mailto:di-zai@epagri.sc.gov.br). Também no site da Empresa ([www.epagri.sc.gov.br](http://www.epagri.sc.gov.br)), na aba CON-TATO, o cidadão pode acessar o formulário “FALE CONOSCO”. Para os beneficiários cadastrados, a Epagri ainda oportuniza, via o Epagri Mob, acesso direto para o atendimento das suas demandas.

#### Tipos de demandas

Tipos de demandas	2018*
Reclamações	5
Denúncias	17
Sugestões	2
Elogios	6
Orientações/Solicitações	11
Total	41

\*Todas as demandas foram respondidas e concluídas.

### 2.2.2 MECANISMOS PARA MEDIR A SATISFAÇÃO DOS CLIENTES

Em virtude de sua capilaridade, a Epagri está em contato permanente com seus clientes finais e recebe diariamente um retorno dos mesmos. Ademais, consultas à sociedade são realizadas com uma frequência que permita a empresa direcionar seus esforços para atender da forma mais eficaz possível seus objetivos.



## 2.3 PLANO PLURIANUAL – 2016-2019 – EMPRESA DE PESQUISA AGROPECUÁRIA E EXTENSÃO RURAL DE SANTA CATARINA

### 44023 - Empresa de Pesquisa Agropecuária e Extensão Rural de Santa Catarina S.A.

Programas / Objetivo	Total do PPA 2016-2019
<b>310 - Agronegócio Competitivo</b>	
Incrementar a base de conhecimentos científicos e tecnológicos necessária para a manutenção e evolução da capacidade competitiva das cadeias produtivas do agronegócio catarinense, enfatizando as dimensões relacionadas à sustentabilidade ambiental, à qualidade e à segurança dos seus produtos e processos.	1.481.957.971
<b>Total Geral</b>	<b>1.481.957.971</b>



**2.4 PROGRAMAS – 2016-2019 - EMPRESA DE PESQUISA AGROPECUÁRIA E EXTENSÃO RURAL DE SANTA CATARINA**

Programas / Subação	Produto (unidade)	Qtd	Valor Total do PPA 2016-2019	Valor liquidado 2016 a 2018	% Execução Financeira	Valor Liquidado 2018
<b>310 - Agronegócio Competitivo</b>						
10462 - Capacitação dos beneficiários do projeto SC Rural - EPAGRI	Beneficiários capacitados com repetição	11.960	5.514.026,00	6.542.595,81	118,65%	-
10463 - Educação ambiental rural - EPAGRI	Família beneficiada (unidade)	17.500	739.800,00	703.449,76	95,09%	-
10465 - Capacitação da equipe técnica para executar o projeto SC Rural - EPAGRI	Profissional capacitado (unidade)	300	1.736.286,00	1.507.312,51	86,81%	-
10466 - Monitoramento, avaliação e divulgação do projeto SC Rural - EPAGRI	Serviço de monitoramento (unidade)	1	535.900,00	52.715,99	9,84%	-
10606 - Realização de diagnóstico, ações de inovação, demonstração de resultados e estudos diversos	Projeto apoiado (unidade)	75	447.256,00	178.600,36	39,93%	-
12965 - Capacitação profissional dos agentes públicos - EPAGRI	Servidor capacitado com repetição	5.000	2.404.705,00	606.738,54	25,23%	486.822,63
2117 - Assistência técnica e extensão rural - EPAGRI	Assistência realizada com repetição	1.030.000	45.374.076,00	29.024.094,20	63,97%	10.134.338,25
2171 - Capacitação de beneficiários do Meio Rural e Pesqueiro	Beneficiários capacitados com repetição	37.250	26.764.324,00	10.964.068,54	40,97%	8.804.714,15
2206 - Pesquisa agropecuária - EPAGRI	Projeto de pesquisa executado (unidade)	655	39.058.251,00	18.488.291,42	47,34%	10.955.774,12
3698 - Administração e manutenção dos serviços administrativos gerais - EPAGRI	Unidade gestora mantida (unidade)	1	78.495.911,00	57.221.548,81	72,90%	9.533.775,58
3715 - Manutenção e modernização dos serviços de tecnologia da informação e comunicação - EPAGRI	Estação de trabalho mantida (unidade)	3.130	21.791.194,00	13.598.065,15	62,40%	4.853.674,85
3724 - Comunicação e marketing institucional - EPAGRI	Campanha realizada (unidade)	1	153.500,00	-	0,00%	-
<b>890 - Administração de pessoal e encargos sociais - EPAGRI</b>	Servidor remunerado (unidade)	1.758	1.271.000.888,00	933.334.257,40	73,43%	315.607.669,99
<b>Total Geral</b>		<b>1.107.631</b>	<b>1.483.442.003,00</b>	<b>1.072.221.738,49</b>	<b>72,27%</b>	<b>360.376.769,57</b>

### 3 INFORMAÇÕES SOBRE A GESTÃO ORÇAMENTÁRIA E FINANCEIRA

#### 3.1 RECURSOS APLICADOS POR GRUPO DE DESPESA – 2011 a 2017 (Anexo V, Item II, subitem A 1)

Valor Liquidado Rótulos de Linha	Ano					
	2013	2014	2015	2016	2017	2018
31 - Pessoal e Encargos Sociais	236,16	276,86	294,80	277,60	318,17	297,38
33 - Outras Despesas Correntes	41,26	49,94	49,18	53,86	55,92	62,33
44 - Investimentos	11,67	11,15	14,94	7,93	8,87	5,34
<b>Total Geral</b>	<b>289,09</b>	<b>337,95</b>	<b>358,91</b>	<b>339,39</b>	<b>382,96</b>	<b>365,06</b>

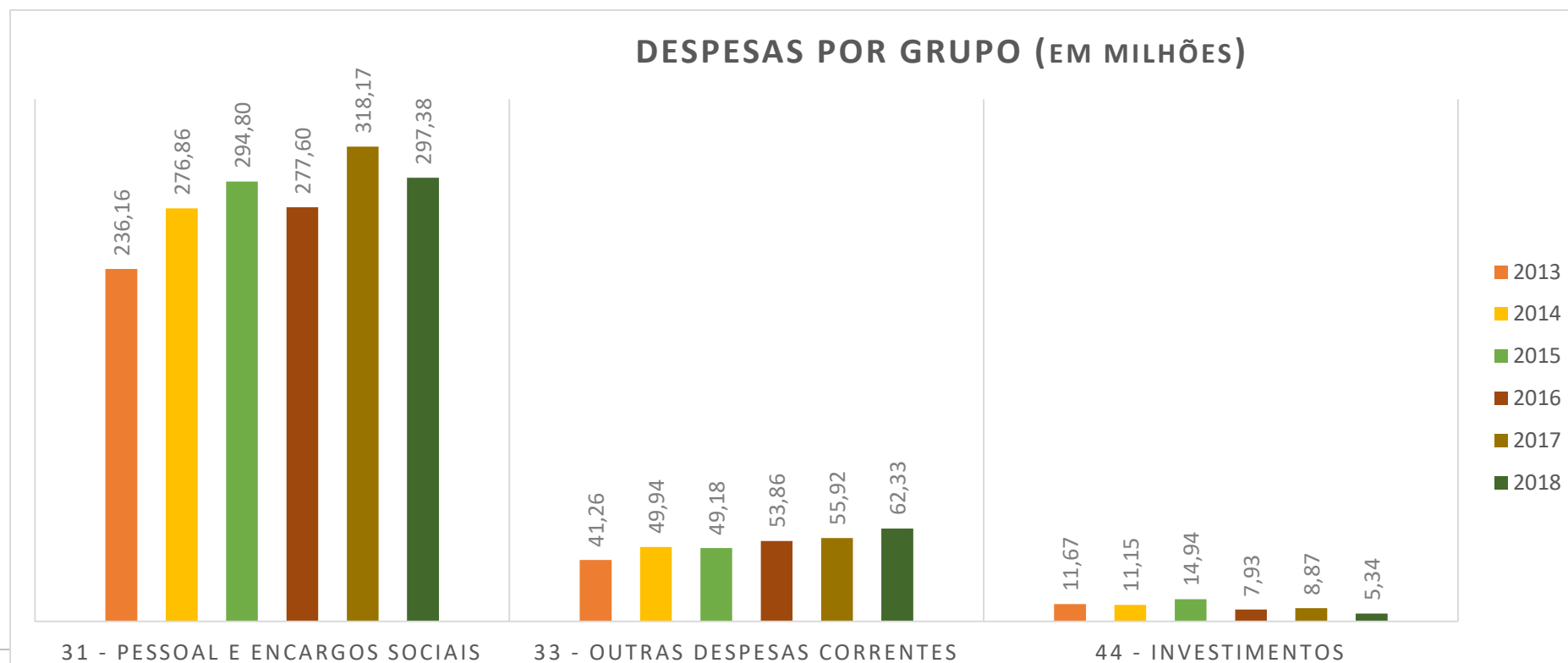

### 3.2 RELACIONAR OS PROGRAMAS DE GOVERNO SOB A RESPONSABILIDADE DA UNIDADE JURISDICIONADA, ESPECIFICANDO:

#### 3.2.1 RELAÇÃO DE PROGRAMAS (Anexo V, ITEM II, SUBITEM A 1)

**Unidade Orçamentária:** Empresa de Pesquisa Agropecuária e Extensão Rural de Santa Catarina

**Identificação do Programa:** 310 – Agronegócio Competitivo

<b>Objetivo do Programa:</b>
Desenvolver e difundir tecnologias para produção de alimentos e matérias-primas de alta qualidade nas cadeias produtivas animal e vegetal, com utilização sustentável dos recursos naturais disponíveis em sistemas de produção competitivos, bem como promover redes socio-técnicas no meio rural e pesqueiro para fomentar informações de mercado e estimular a agregação de valor aos produtos da agricultura familiar em atenção às exigências legais e de mercado.
<b>Análise qualitativa e quantitativa do Programa</b>
A Epagri, em 2018, teve um papel essencial na geração de conhecimento para o setor agropecuário e pesqueiro de SC. Obteve apoios de diferentes segmentos do agro catarinense e teve sucesso na busca de recursos de diversas fontes financiadoras, fato que permitiu cumprir as metas de seus projetos e as demais estabelecidas no seu contrato de gestão e de resultados. Foram geradas e disponibilizadas 15 novas tecnologias e atingida a média de 1,43 projetos e 4,13 publicações por pesquisador. Do total de 183.000 famílias de agricultores e pescadores do Estado (IBGE, 2010), 56,5 % delas foram atendidas em ATER e, destas, 23,4% receberam algum tipo de capacitação para melhorar seus cultivos, negócios e processos. As atividades de campo representaram 41,3 % do total de atendimento em ATER da Epagri.

#### 3.2.2 EXECUÇÃO FÍSICA E FINANCEIRA DAS AÇÕES DA LOA (Anexo V, ITEM II, SUBITEM A 2)

##### 1) A comparação das metas físicas e financeiras previstas e as realizadas, em valores nominais e relativos

Programa   Objeto de Execução   Produto (unidade de medida)   Período	Subação	Situação	Meta Física 2018			Meta Financeira 2018		
			Previsto	Realizado	%Físico	Previsto	Realizado	%Finan.
<b>230 - CTI - Fomento à Ciência, Tecnologia e Inovação</b>			<b>165</b>	<b>165</b>	<b>100</b>	<b>5.000.000</b>	<b>6.901.375</b>	<b>138</b>
Apoio ao desenvolvimento da pesquisa agropecuária no Estado de SC. Descentralização FAPESC Projeto apoiado (unidade)   03/18 - Atividade Continuada	69	Em andamento	165	165	100	5.000.000	4.260.806	85
Apoiar o desenvolvimento de pesquisa para setores rural e pesqueiro do Estado de SC Projeto apoiado (unidade)   02/16 - Atividade Continuada	69	Concluído	0	0	0	-	2.640.570	-



<b>300 - Qualidade de Vida no Campo e na Cidade</b>			<b>16</b>	<b>16</b>	<b>100</b>	<b>196.873</b>	<b>579.356</b>	<b>294</b>
Aquisição de material de informática para atendimento do Programa SC Rural - Epagri Projeto aprovado (unidade)   11/17 - Atividade Continuada	11341	Concluído	0	0	0	-	132.745	-
Realização do Encontro Motivacional para Agricultura Familiar no município de Meleiro Projeto apoiado (unidade)   07/18 - Atividade Continuada	11341	Concluído	4	4	100	10.000	10.000	100
Participação da EPAGRI no VII Simpósio Brasil Sul de Bovinocultura de leite e II Milkfair Projeto apoiado (unidade)   10/18 - Atividade Continuada	11341	Concluído	1	1	100	25.200	25.200	100
Realização de melhoramento da infraestrutura/manutenção/conservação das unidades da EPAGRI Projeto apoiado (unidade)   10/17 - Atividade Continuada	11341	Concluído	0	0	0	-	162.504	-
Participação técnica da EPAGRI na 8ª Agroponte em Criciúma Projeto apoiado (unidade)   07/18 - Atividade Continuada	11341	Concluído	1	1	100	12.800	12.800	100
Despesa com combustível para atividade do Epagri Ceba Projeto apoiado (unidade)   10/17 - Atividade Continuada	11341	Concluído	0	0	0	-	3.883	-
Realização da EXPOSUPER 2018 em Joinville Projeto apoiado (unidade)   05/18 - Atividade Continuada	11341	Concluído	1	1	100	50.000	50.000	100
Pagamento de despesas do Centro de Treinamento da EPAGRI Projeto apoiado (unidade)   09/18 - Atividade Continuada	11341	Concluído	1	1	100	3.987	3.109	78
Inscrição de 29 técnicos da EPAGRI para participar da Interleite Sul 2018 em Chapecó Projeto apoiado (unidade)   05/18 - Atividade Continuada	11341	Concluído	1	1	100	7.250	7.250	100
Contratação de serviços pela EPAGRI p/ XVII Encontro das Mulheres Agricultoras em Camboriú Projeto apoiado (unidade)   07/18 - Atividade Continuada	11341	Concluído	1	1	100	2.000	2.000	100
Realização de obra de adequação no Centro de Treinamento de Tubarão - Epagri Projeto aprovado (unidade)   11/17 - Atividade Continuada	11341	Concluído	0	0	0	-	49.330	-
Inscrição de técnicos da EPAGRI no VII Simpósio Sul Brasileiro de Bovinocultura de leite Projeto apoiado (unidade)   10/17 - Atividade Continuada	11341	Concluído	0	0	0	-	7.200	-
Melhoria na tec. de produção e mercado p/ apicultores catarinenses Projeto apoiado (unidade)   04/18 - Atividade Continuada	11341	Em andamento	1	1	100	20.000	12.377	62
Aquisição de mobiliário para atendimento do Programa SC Rural - Epagri Projeto aprovado (unidade)   11/17 - Atividade Continuada	11341	Concluído	0	0	0	-	29.934	-
Melhorias na infraestrutura do Centro de Treinamento da EPAGRI de Joinville - CETREVILLE Projeto apoiado (unidade)   10/18 - Atividade Continuada	11341	Em andamento	0	0	0	10.000	-	-
Realização do Encontro Regional de Mulheres Agricultoras, em Itajaí, no mês de novembro Projeto apoiado (unidade)   10/17 - Atividade Continuada	11341	Concluído	0	0	0	-	24.760	-



Contratação de serviços de alimentação XVII Encontro das Mulheres Agricultoras em Camboriú Projeto apoiado (unidade)   07/18 - Atividade Continuada	11341	Concluído	1	1	100	7.500	7.500	100
Apoio ao Encontro de Mulheres de Negócios do Mercosul e Encontro troca de experiências SC Projeto apoiado (unidade)   11/18 - Atividade Continuada	11341	Concluído	1	1	100	10.000	10.000	100
Inscrição de 20 técnicos da EPAGRI no VII Encontro de Rede de Estudos Rurais na UFSC Projeto apoiado (unidade)   07/18 - Atividade Continuada	11341	Concluído	1	1	100	8.000	8.000	100
Melhorias na infraestrutura do Centro de Treinamento da EPAGRI de Joinville Projeto apoiado (unidade)   08/18 - Atividade Continuada	11341	Concluído	1	1	100	5.136	5.136	100
Participação da EPAGRI na 13 Senafrut em São Joaquim Projeto apoiado (unidade)   05/18 - Atividade Continuada	11341	Concluído	1	1	100	25.000	15.630	63
<b>310 - Agronegócio Competitivo</b>			<b>261105</b>	<b>233048</b>	<b>89,255</b>	<b>26.632.677</b>	<b>30.090.139</b>	<b>113</b>
Capacitação dos Beneficiários do Projeto SC Rural - EPAGRI Agricultor(a) capacitado (unidade)   01/13 - Atividade Continuada	10462	Concluído	0	0	0	-	357.778	-
Serviço de assistência técnica e extensão rural e pesqueira Atendimento técnico realizado (unidade)   01/13 - Atividade Continuada	2117	Em andamento	250000	227207	90,883	5.907.950	10.603.883	179
Capacitar profissionalmente os agentes públicos (empregados) da EPAGRI Servidor capacitado (unidade)   01/16 - Atividade Continuada	12965	Em andamento	5000	3975	79,5	250.000	527.098	211
Desenvolvimento de pesquisas agropecuárias nas estações experimentais e centros estaduais Projeto de pesquisa executado (unidade)   01/12 - Atividade Continuada	2206	Em andamento	155	237	152,9	8.181.891	9.780.589	120
Capacitação da Equipe Técnica para a Execução do Projeto SC-Rural - EPAGRI. Profissional capacitado (unidade)   01/14 - Atividade Continuada	10465	Concluído	0	0	0	-	108.641	-
Monitorar, avaliar e divulgar o projeto SC Rural - Epagri Serviço de monitoramento (unidade)   01/16 - Atividade Continuada	10466	Concluído	0	0	0	-	3.790	-
Realização de Diagnóstico, Ações de Inovação, Demonstração de Resultados e Estudos Diverso Estudo realizado (unidade)   01/14 - Atividade Continuada	10606	Concluído	0	0	0	-	6.545	-
Melhorar estrutura: Centros de Treinamento/Unidades de Pesquisa da EPAGRI-PAC/EMBRAPA 2012 Projeto de pesquisa executado (unidade)   01/15 - Atividade Continuada	2206	Em andamento	100	100	100	751.700	1.572.833	209
Desenvolver e apoiar ações p/produção integrada da banana, cebola, tomate. Convênio 807365/14 Projeto de pesquisa executado (unidade)   01/15 - Atividade Continuada	2206	Concluído	100	100	100	86.135	44.395	52
Educação Ambiental Rural - EPAGRI Família beneficiada (família)   01/14 - Atividade Continuada	10463	Concluído	0	0	0	-	19.659	-
Capacitação de Agricultores nos Centros de Treinamento da Epagri. Agricultor(a) capacitado (unidade)   01/14 - Atividade Continuada	2171	Em andamento	5750	1429	24,852	11.455.000	7.064.928	62
<b>530 - Pró-Emprego e Renda</b>			<b>0</b>	<b>0</b>	<b>0</b>	<b>-</b>	<b>415</b>	<b>-</b>
Treinamento de Atendentes e Capac de Gestores de Políticas Públi. de Trabalho, Empr Renda Pessoa capacitada (unidade)   02/17 - Atividade Continuada	8450	Concluído	0	0	0	-	415	-



<b>900 - Gestão Administrativa - Poder Executivo</b>			<b>1</b>	<b>1</b>	<b>100</b>	<b>25.000</b>	<b>24.930</b>	<b>100</b>
Manutenção telhado Depto Regional Criciúma Unidade gestora mantida (unidade)   09/18 - Atividade Continuada	2555	Concluído	1	1	100	25.000	24.930	100
<b>Total Geral</b>			<b>261287</b>	<b>233230</b>	<b>89,262</b>	<b>31.854.549</b>	<b>37.596.215</b>	<b>118</b>

**2) Projetos**

Programa   Objeto de Execução   Produto (unidade de medida)   Período	Subação	Situação	Meta Física Total			Meta Financeira Total			Meta Financeira 2018		
			Previsto	Realizado	%Físico	Previsto.	Realizado.	%Fin	Previsto	Realizado	%Financ. 2018
<i>310 - Agronegócio Competitivo</i>			1900	782,32	41,2	22.171.198,47	7.891.288,95	35,6	6.491.815,08	3.730.756,08	57,5
Criar o Centro de Referência Tecnológica - CRT em produção de leite. Convênio 837219/2016 Atendimento técnico realizado (unidade)   11/17 - 12/19	2117	Em andamento	100	95,25	95,3	357.236,00	159.294,78	44,6	107.170,80	120.992,06	112,9
Criar Unidade Referência em PI do Pêssego e Uva no CETREVI - Convênio MAPA nº 858530/2017 Agricultor(a) capacitado (unidade)   09/18 - 12/19	2171	Em andamento	100	41,67	41,7	408.600,00	210.589,66	51,5	204.300,00	210.589,66	103,1
Prestar serviços de ATER nas UGTs 5 e 9 - Projeto Piloto ANATER nº 18/2017. Atendimento técnico realizado (unidade)   03/18 - 12/19	2117	Em andamento	100	51,84	51,8	2.289.055,00	576.008,31	25,2	1.272.855,00	576.008,31	45,3
Aprimorar capacidade de pesquisa em diversas áreas pela Epagri. Convênio EMBRAPA 797473/13 Projeto de pesquisa executado (unidade)   11/18 - 12/19	2206	Em andamento	100	3,3	3,3	1.472.500,00	318.300,00	21,6	1.472.500,00	318.300,00	21,6



Oferecer asses. e consultoria técnica p/empreendimentos agricultura familiar. ANATER 07/18 Atendimento técnico realizado (unidade)   04/18 - 11/20	2117	Em an- damento	100	40,37	40,4	3.942.270,24	317.712,66	8,1	1.425.335,00	317.712,66	22,3
Reestruturar o CRT do Leite no CETRECAMPOS (Investimento) - Convênio MAPA nº 861457/2017 Agricultor(a) capacitado (unidade)   03/18 - 12/20	2171	Em pla- neja- mento	100	0	0,0	425.757,82	-	0,0	141.919,27	-	0,0
Prestar Assist. Téc. Ext. Rural p/desenvolver agricultura de Baixo Carbono.Conv. 836223/16 Atendimento técnico realizado (unidade)   03/17 - 12/19	2117	Em an- damento	100	83,07	83,1	816.330,00	570.371,61	69,9	272.110,00	273.594,98	100,5
Criar Unidade Didática de Gado de Corte no CETUBA - Convênio MAPA nº 858335/2017 Agricultor(a) capacitado (unidade)   04/18 - 12/19	2171	Em an- damento	100	26	26,0	612.250,00	314.887,97	51,4	306.125,00	314.887,97	102,9
Qualificar jovens do Oeste Catarinense - CETREC e CETRESMO - Convênio MAPA nº 851963/2017. Agricultor(a) capacitado (unidade)   03/18 - 12/19	2171	Em an- damento	100	100	100,0	184.000,00	163.479,40	88,8	184.000,00	163.479,40	88,8
Melhorar a qualidade do Queijo Artesanal Serrano - QAS. Convênio MAPA nº 840040/2016 Atendimento técnico realizado (unidade)   03/17 - 12/19	2117	Em an- damento	100	64,24	64,2	1.000.000,00	70.057,20	7,0	340.000,00	67.629,88	19,9
Modernizar os serviços de Assistência Técnica e Extensão Rural no Estado.Conv. 839155/2016 Atendimento técnico realizado (unidade)   02/17 - 12/19	2117	Em an- damento	100	100,05	100,1	2.960.000,00	3.023.938,32	102,2	0,01	90.000,00	102,2
Estruturar os Serviços de Assistência Técnica e Extensão Rural - ATER em SC.CR 822380/2015 Atendimento técnico realizado (unidade)   02/17 - 12/19	2117	Em an- damento	100	96,16	96,2	1.112.000,00	1.106.855,88	99,5	-	217.768,00	0,0



Qualificar jovens do meio rural e pescador catariense-11 Cetres-Convênio MAPA 853203/17. Agricultor(a) capacitado (unidade)   03/18 - 12/19	2171	Em andamento	100	80,37	80,4	1.531.000,00	1.059.793,16	69,2	765.500,00	1.059.793,16	138,4
Criar Centro de Vocação Tecnológica-CVT em Agroindústria no CETREVILLE. Conv. 881102/2018 Agricultor(a) capacitado (unidade)   03/19 - 03/21	2171	Em planejamento	100	0	0,0	651.078,00	-	0,0	-	-	0,0
ATER p/agricultores familiares em SC. Projeto Diversificação do Tabaco-ANATER nº 18/2018. Atendimento técnico realizado (unidade)   01/19 - 12/20	2117	Em planejamento	100	0	0,0	2.973.321,74	-	0,0	-	-	0,0
Criar Centro de Referência-CRT em Horticultura no CETREI em Itajaí. Conv.881202/2018 Agricultor(a) capacitado (unidade)   03/19 - 12/21	2171	Em planejamento	100	0	0,0	481.000,00	-	0,0	-	-	0,0
Estruturar o Centro de Socioeconomia e Planejamento Agrícola de SC-CEPA. Conv. 871933/2018 Projeto de pesquisa executado (unidade)   03/19 - 03/20	2206	Em planejamento	100	0	0,0	444.199,67	-	0,0	-	-	0,0
Capacitar produtores e profissionais para Produção Integrada de Banana. Conv.881384/2018 Projeto de pesquisa executado (unidade)   03/19 - 12/21	2206	Em planejamento	100	0	0,0	306.500,00	-	0,0	-	-	0,0
Promover o fortalecimento das mulheres agricultoras e pescadoras em SC. Conv. 881583/2018. Agricultor(a) capacitado (unidade)   03/19 - 12/20	2171	Em planejamento	100	0	0,0	204.100,00	-	0,0	-	-	0,0
<i>315 - Defesa Sanitária Agropecuária</i>			2	2	100,0	63.826,00	63.758,64	99,9	63.826,00	63.758,64	99,9
Pré-serviço para auxiliares agropecuários Estabelecimentos e propriedades fiscalizadas (unidade)   04/18 - 12/18	2967	Concluído	1	1	100,0	28.695,00	28.693,95	100,0	28.695,00	28.693,95	100,0





Pré-serviço para médicos veterinários Curso realizado (unidade)   03/18 - 12/18	2967	Concluído	1	1	100,0	35.131,00	35.064,69	99,8	35.131,00	35.064,69	99,8
730 - Prevenção e Preparação para Desastres			1	1	100,0	151.870,00	151.870,00	100,0	151.870,00	151.870,00	100,0
Aquisição de veículo para a manutenção da Rede de Monitoramento Hidrometeorológica Rede de monitoramento ampliada/conservada (unidade)   05/18 - 12/18	11886	Concluído	1	1	100,0	151.870,00	151.870,00	100,0	151.870,00	151.870,00	100,0
<b>Total Geral</b>			<b>1903</b>	<b>785,32</b>	<b>41,3</b>	<b>22.386.894,47</b>	<b>8.106.917,59</b>	<b>36,2</b>	<b>6.707.511,08</b>	<b>3.946.384,72</b>	<b>58,8</b>

**3) Justificativa sobre as ações não realizadas ou realizadas parcialmente.**

NOME E NÚMERO DO OBJETO DE EXECUÇÃO	OBSERVAÇÕES E ANÁLISE SOBRE A SUA EXECUÇÃO
2013OE000002 - Capacitação dos Beneficiários do Projeto SC Rural - EPAGRI	A execução física encerrou no exercício 2017 porém a execução financeira foi concluída em janeiro/2018 como restos a pagar.
2014OE000001 - Educação Ambiental Rural - EPAGRI	A execução física encerrou no exercício 2017 porém a execução financeira foi concluída em janeiro/2018 como restos a pagar.
2014OE000002 - Realização de Diagnóstico, Ações de Inovação, Demonstração de Resultados e Estudos Diverso	A execução física encerrou no exercício 2017 porém a execução financeira foi concluída em janeiro/2018 como restos a pagar.
2014OE000022 - Capacitação de Agricultores nos Centros de Treinamento da Epagri.	As metas físicas e financeiras não foram alcançadas neste Objeto de Execução visto que foram executadas em outros objetos vinculados a subação 2171 durante o exercício 2018 e/ou outras subações finalísticas da Epagri.
2014OE000023 - Capacitação da equipe técnica para a execução do Projeto SC-Rural-Epagri	A execução física encerrou no exercício 2017 porém a execução financeira foi concluída em janeiro/2018 como restos a pagar.
2015OE000002 - Melhorar estrutura: Centros de Treinamento/Unidades de Pesquisa da EPAGRI-PAC/EMBRAPA 2012	As metas físicas e financeiras foram 100% atingidas e o saldo remanescente (R\$) do convênio devolvido à União por intermédio de OBTV no Siconv, entretanto, por uma questão de diferenças de temporalidade, o lançamento de alteração da situação de "Andamento" para "Concluído" não foi realizado dentro do prazo estipulado pelo governo. O prazo de vigência do convênio encerrou em 31/12/2018. No momento, a prestação de contas do convênio está em elaboração.



2015OE000013 - Desenvolver e apoiar ações da produção integrada da banana, cebola e tomate. Convênio MAPA	As metas físicas foram 100% atingidas e o saldo remanescente (R\$) do convênio devolvido à União por intermédio de OBTV no Siconv. O prazo de vigência do convênio encerrou em 07/10/2018. No momento, a prestação de contas do convênio está em análise pelo Concedente MAPA.
2016OE000002 - Apoiar o desenvolvimento de pesquisa para setores rural e pesqueiro do Estado de SC	A execução física encerrou no exercício 2017 porém a execução financeira foi concluída em janeiro/2018 como restos a pagar.
2016OE000019 - Capacitar profissionalmente os agentes públicos (empregados) da EPAGRI	A execução física foi alcançada parcialmente pois algumas metas foram executadas em outras subações; já a execução financeira teve suas metas superadas em virtude de realocação correta no exercício de despesas anteriormente vinculadas a subações não finalísticas.
2016OE000021 - Monitorar, avaliar e divulgar o projeto SC Rural - Epagri	A execução física encerrou no exercício 2017 porém a execução financeira foi concluída em janeiro/2018 como restos a pagar.
2017OE000002 - Melhorar a qualidade do Queijo Artesanal Serrano - QAS Convênio MAPA nº 840040/2016	O Concedente MAPA não efetuou a ordem bancária de transferência voluntária-OBTV da 2ª e 3ª parcela do Repasse que estavam programadas no cronograma de desembolso do plano de trabalho para Março/2017 e Março/2018, respectivamente. Em 21/12/2018, foi empenhada a 2ª parcela do Repasse no valor de R\$ 340.000,00. A OBTV para repasse da 2ª parcela ainda não foi efetuada. O prazo de vigência do convênio federal MAPA nº 840040/2016 é até 27/11/2019, portanto, está dentro da vigência. Por conta do atraso para transferência dos recursos de Repasse do Concedente, o convênio está com a execução atrasada e possivelmente será prorrogado, ao final de 2019, por mais 01 ano.
2017OE000009 - Prestar Assist. Téc. Ext. Rural p/ desenvolver agricultura de Baixo Carbono. Conv. 836223/16	O prazo de vigência do convênio federal MAPA nº 836223/2016 é até 21/12/2019, portanto, está dentro da vigência. O cumprimento das metas físicas e financeiras estão ocorrendo em conformidade com o programado no plano de trabalho do convênio.
2017OE000001 - Treinamento de Atendentes e Capac. de Gestores de Políticas Públicas de Trabalho, Empr Renda	A execução física encerrou no exercício 2017 porém a execução financeira foi concluída em janeiro/2018 como restos a pagar.
2017OE000012 - Modernizar os serviços de Assistência Técnica e Extensão Rural no Estado. Conv. 839155/21016	O prazo de vigência do convênio federal SEAD nº 839155/2016 foi prorrogado para 31/12/2019, para uso do saldo dos rendimentos da aplicação financeira, para aquisição de mais veículos e notebooks, no intuito de alcançar o objeto conveniado de forma mais eficaz. A execução física e financeira está em conformidade com o inicialmente previsto no plano de trabalho do convênio.
2017OE000016 - Estruturar os Serviços de Assistência Técnica e Extensão Rural - ATER em SC. CR 822380/2015	O prazo de vigência do contrato de repasse SEAD/CAIXA nº 822380/2015 foi prorrogado para 31/12/2019, para uso das sobras de recursos das metas/etapas conveniadas e dos rendimentos da aplicação financeira, para aquisição de mais veículos e equipamentos de TI, no intuito de alcançar o objeto conveniado de forma mais eficaz. A execução física e financeira está em conformidade com o inicialmente previsto no plano de trabalho do convênio.
2017OE000017 - Criar o Centro de Referência Tecnológica - CRT em produção de leite. Convênio 837219/2016	O prazo de vigência do convênio federal MAPA nº 837219/2016 foi prorrogado para 29/12/2019, para uso das sobras de recursos das metas/etapas conveniadas para realização de mais eventos e aquisição de material de custeio, no intuito de alcançar o objeto conveniado de forma mais eficaz. A execução física e financeira está em conformidade com o inicialmente previsto no plano de trabalho do convênio.



2017OE000037 - Inscrição de técnicos da Epagri no VII Simpósio Sul Brasileiro de Bovinocultura de leite.	A execução física encerrou no exercício 2017 porém a execução financeira foi concluída em janeiro/2018 como restos a pagar.
2017OE000040 - Realização do Encontro Regional de Mulheres Agricultoras, em Itajaí, no mês de novembro.	A execução física encerrou no exercício 2017 quanto a execução financeira que foi concluída em janeiro/2018 como restos a pagar foram realizadas parcialmente pelo fato de não ter sido necessário a utilização de todo o valor disponibilizado por Descentralização da Secretaria de Estado da Agricultura.
2017OE000045 ,46, 48 e 50 - Realização de melhoramento da infraestrutura/manutenção/conservação das unidades da Epagri	A execução física encerrou no exercício 2017 porém a execução financeira foi concluída em janeiro/2018 como restos a pagar.
2017OE000052 - Despesa com combustível para atividade do Epagri CEPA	Tanto a execução física que encerrou no exercício 2017 quanto a execução financeira que foi concluída em janeiro/2018 como restos a pagar foram realizadas parcialmente pelo fato de não ter sido necessário a utilização de todo o valor disponibilizado por Descentralização da Secretaria de Estado da Agricultura.
2017OE000054 - Aquisição de material de informática para atendimento do Programa SC Rural - Epagri	A execução física encerrou no exercício 2017 porém a execução financeira foi concluída em janeiro/2018 como restos a pagar.
2017OE000055 - Aquisição de mobiliário para atendimento do Programa SC Rural - Epagri	A execução física encerrou no exercício 2017 porém a execução financeira foi concluída em janeiro/2018 como restos a pagar.
2017OE000058 - Realização de obra de adequação no Centro de Treinamento de Tubarão - Epagri	A execução física foi concluída parcialmente em 2017; a execução financeira foi concluída parcialmente em janeiro/2018 como restos a pagar nesse objeto derivado de Descentralização de recursos da Secretaria de Estado da Agricultura; já a execução física e financeira da obra foi realizada em 2018 na subação 2171 com recursos próprios da Epagri.
2018OE000001 - Qualificar jovens do Oeste Catarinense - CETREC e CETRESMO - Convênio MAPA 851963/2017	O prazo de vigência do convênio federal MAPA nº 851963/2017 foi prorrogado para 29/12/2019, para uso das sobras de recursos das metas/etapas conveniadas para realização de mais eventos e continuidade da prestação de ATER para os jovens rurais, no intuito de alcançar o objeto conveniado de forma mais eficaz. A execução física e financeira está em conformidade com o inicialmente previsto no plano de trabalho do convênio.
2018OE000002 - Qualificar jovens do meio rural e pesqueiro catarinense - 11 Cetres. Convênio MAPA 853203-17	O prazo de vigência do convênio federal MAPA nº 853203/2017 é até 21/12/2019, portanto, está dentro da vigência. O cumprimento das metas físicas e financeiras estão ocorrendo em conformidade com o programado no plano de trabalho do convênio. Ademais, foi solicitado a utilização das sobras de recursos de metas/etapas conveniadas para realização de mais cursos e eventos e para continuidade da prestação de ATER para os jovens rurais e do mar, no intuito de alcançar o objeto conveniado de forma mais eficaz.
2018OE000004 - Criar Unidade Referência em PI do Pêssego e Uva no CETREVI - Convênio MAPA 858530/2017	O prazo de vigência do convênio federal MAPA nº 858530/2017 é até 29/12/2019, portanto, está dentro da vigência. O cumprimento das metas físicas e financeiras estão ocorrendo em conformidade com o programado no plano de trabalho do convênio.



2018OE000005 - Criar Unidade Didática de Gado de Corte no CETUBA - Convênio MAPA 858335/2017	O prazo de vigência do convênio federal MAPA nº 858335/2017 é até 29/12/2019, portanto, está dentro da vigência. O cumprimento das metas físicas e financeiras estão ocorrendo em conformidade com o programado no plano de trabalho do convênio.
2018OE000006 - Reestruturar o CRT do Leite em Campos Novos (investimento)	O convênio ainda não iniciou a execução, pois, até o momento, não foi efetuado a ordem bancária de transferência voluntária-OBTV para o Repasse do Concedente MAPA na conta corrente específica do convênio.
2018OE000008 - Prestar serviços de ATER nas UGTs 5 e 9 Projeto Piloto ANATER 18/2017	O prazo de vigência do Instrumento Específico de Parceria ANATER nº 18/2017-projeto piloto é até 30/04/2020, portanto, está dentro da vigência. O cumprimento das metas físicas e financeiras estão ocorrendo em conformidade com o programado no plano de trabalho firmado com a ANATER
2018OE000009 - Apoiar o desenvolvimento de pesquisa para setores rural e pesqueiro do Estado de SC	A execução física programada para o exercício 2018 encerrou no referido ano porém a execução financeira foi concluída em janeiro/2019 como restos a pagar. Tal Objeto de Execução vigência programada para os exercícios de 2018 a 2020.
2018OE000011 - Oferecer asses. e consultoria técnica p/empreendimentos agricultura familiar. ANATER 07/18	O prazo de vigência do Instrumento Específico de Parceria ANATER nº 07/2018-projeto piloto é até 30/11/2020, portanto, está dentro da vigência. O cumprimento das metas físicas e financeiras estão ocorrendo em conformidade com o programado no plano de trabalho firmado com a ANATER
2018OE000013 - Aprimorar capacidade de pesquisa em diversas áreas pela Epagri. Convênio EMBRAPA 797473/13	O prazo de vigência do convênio federal PAC Embrapa nº 797473 foi prorrogado para 29/12/2019, por conta do atraso no repasse de recursos do Concedente Embrapa. O convênio celebrado em 2013 somente iniciou a execução em março de 2018, por ocasião da OBTV do Repasse do Concedente. Devido ao decurso de tempo entre a elaboração do plano de trabalho e o início de sua execução, alguns orçamentos de itens do plano de aplicação detalhado a serem adquiridos tornaram-se obsoletos, devido a inflação e variação cambial do período, e outros itens foram adquiridos com recursos de outros convênios, resultando em necessidade de ajustes do Plano de Trabalho para remanejamento financeiro entre itens e metas/etapas pactuadas. A solicitação de ajustes de plano de trabalho necessita aprovação do Concedente Embrapa para ser possível realizar novas aquisições em 2019. Entretanto, alguns itens de despesa (equipamentos e veículos) planejados não sofreram alteração significativa de preços e foram adquiridos em 2018.

### 3.2.3 ANÁLISE SOBRE A EXECUÇÃO DAS PRIORIDADES DA LEI DE DIRETRIZES ORÇAMENTÁRIAS (LDO) E DAS AUDIÊNCIAS PÚBLICAS REGIONALIZADAS (AP)

Não se aplica à Epagri.

**3.2.4 CONTINGENCIAMENTO DE DESPESAS NO EXERCÍCIO 2018 (Anexo V, ITEM II, SUBITEM A 3)**

Contingenciamento de despesas no EXERCÍCIO 2018 (limitação de empenho - art. 9º da Lei de Responsabilidade Fiscal) e suas razões, indicando os efeitos provocados na gestão orçamentária e as consequências sobre os resultados planejados;

**3.2.4.1 Quadro Resumo**

Fonte de Recursos	Orçamento atualizado	Programação Financeira Liberada	Saldo Contingenciado
0100	R\$ 333.164.815,93	R\$ 333.430.035,45	-
0111	-	-	-
0122	-	-	-
0129	-	-	-
0162	-	-	-
0192	-	-	-
0219	R\$ 63.758,64	R\$ 63.758,64	-
0228	R\$ 7.711.342,64	R\$ 5.244.936,67	R\$ 2.466.405,97
0240	R\$ 19.595.015,62	R\$ 16.836.719,56	R\$ 2.758.296,06
0260	R\$ 1.806.955,00	R\$ 1.852.464,62	-
0269	R\$ 9.118,73	R\$ 34.569,23	-
0285	R\$ 165.736,00	R\$ 177.604,92	-
0298	R\$ 1.000.000,00	R\$ 701.830,00	R\$ 298.170,00
0299	R\$ 6.000.000,00	R\$ 4.854.000,00	R\$ 1.146.000,00
0309	-	-	-
0628	R\$ 3.187.069,07	R\$ 3.187.069,07	-
0640	R\$ 5.419.811,78	R\$ 5.422.387,42	-
0660	R\$ 1.696.400,87	R\$ 1.697.195,77	-
0669	R\$ 115.280,06	R\$ 115.280,06	-
0685	R\$ 1.192.891,55	R\$ 1.192.891,55	-
0698	R\$ 275.748,01	R\$ 275.748,01	-
1100	-	-	-
7240	R\$ 55.850,00	R\$ 35.000,00	R\$ 20.850,00
7640	R\$ 377.780,24	R\$ 313.111,68	R\$ 64.668,56
<b>TOTAL</b>	<b>R\$ 381.837.574,14</b>	<b>R\$ 375.434.602,65</b>	<b>R\$ 6.753.390,59</b>



#### 3.2.4.2 *Razões para contingenciamento*

Anualmente, é publicada a programação financeira e o cronograma de execução mensal do desembolso. Tal documento refletiu o planejamento financeiro para o exercício de 2018, por meio do qual são fixadas as cotas mensais de programação financeira, correspondentes aos limites de empenhamento das unidades gestoras, por fonte de recurso. Necessidades financeiras do Governo do Estado impuseram os contingenciamentos relatados.

#### 3.2.4.3 *Efeitos provocados*

Os contingenciamentos afetaram parcialmente a programação da Epagri, fato que exigiu readequações de algumas atividades técnicas e suspensão de licitações.

---

#### **3.2.5 RECONHECIMENTO DE PASSIVOS POR INSUFICIÊNCIA DE CRÉDITOS OU RECURSOS (Anexo V, ITEM II, SUBITEM A 4)**

Nada a declarar.

---

#### **3.2.6 RESTOS A PAGAR DE EXERCÍCIOS ANTERIORES (Anexo V, ITEM II, SUBITEM 5)**

Nada a declarar.

### 3.3 INFORMAÇÕES SOBRE GESTÃO DE PESSOAS E TERCEIRIZAÇÃO DE MÃO DE OBRA

#### 3.3.1 COMPOSIÇÃO DO QUADRO DE SERVIDORES ATIVOS

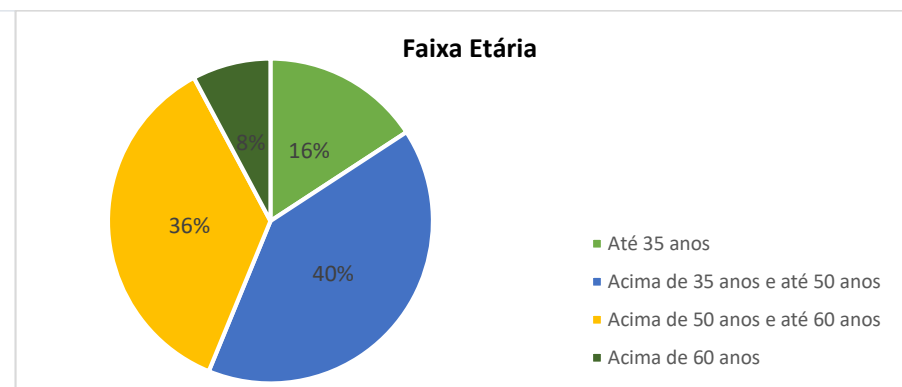
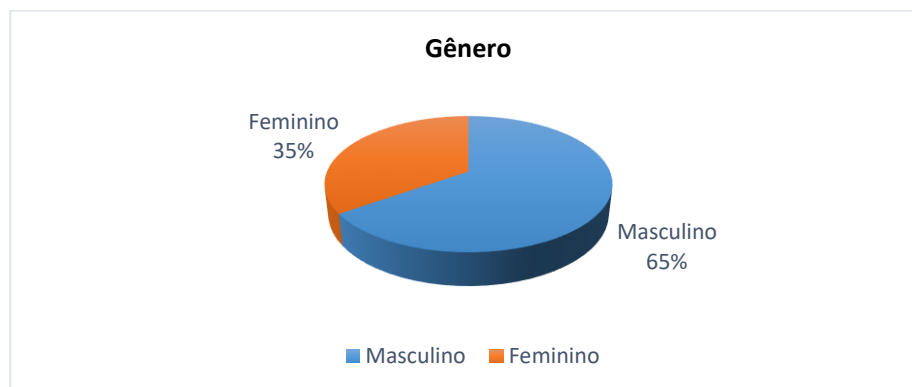
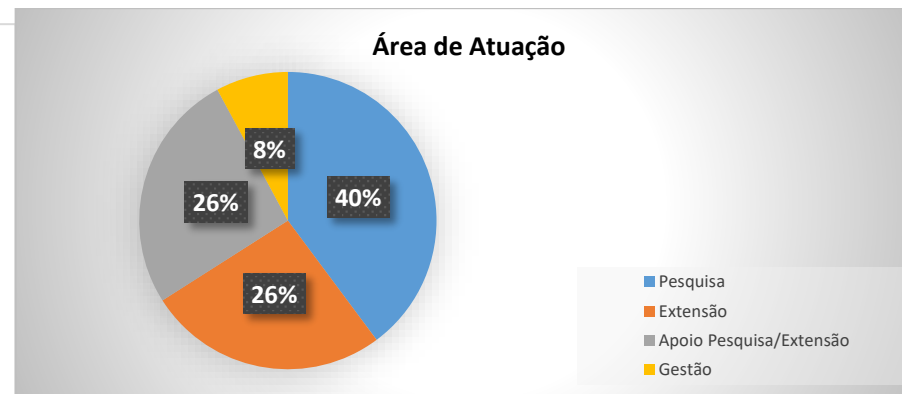
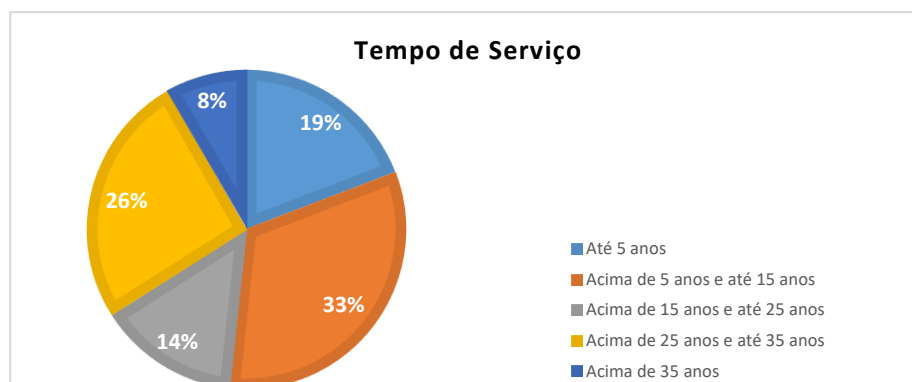

**3.3.2 QUADRO DE PESSOAL DA UNIDADE GESTORA - MENSAL - VALORES (Anexo V, Item III, Alínea "A")**

Ano:2018 Órgão: EMP DE PESQ AGROP E EXT RURAL DE SC Financiamento. Mensal:(BRUTO + PATRONAIS) - ADIANT. 13º SAL.

Vínculo	JAN	FEV	MAR	ABR	MAI	JUN	JUL	AGO	SET	OUT	NOV	DEZ
Agentes Públicos Civis Ativos ocupantes de Cargo Público	-	-	-	-	-	-	-	-	-	-	-	-
Agentes Públicos Civis Ativos ocupantes de Emprego Público	18.454.115,24	19.614.472,00	19.707.707,12	20.069.290,94	19.993.543,06	19.929.338,50	20.071.081,95	20.308.166,04	19.963.553,40	20.052.808,22	22.064.600,98	27.155.114,13
Agentes Públicos Militares Ativos	-	-	-	-	-	-	-	-	-	-	-	-
Membros ativos de Poder ou Órgão	-	-	-	-	-	-	-	-	-	-	-	-
Agentes Políticos com Mandato Eletivo	-	-	-	-	-	-	-	-	-	-	-	-
Servidores ocupantes de cargo/emprego em comissão com vínculo efetivo com o Estado	-	-	-	-	-	-	-	-	-	-	-	-
Servidores ocupantes de cargo/emprego em comissão sem vínculo efetivo com o Estado	-	-	-	-	-	-	-	-	-	2.520,00	2.520,00	2.520,00
Servidores contratados por tempo determinado	-	-	-	-	-	-	-	-	-	-	-	-
Estagiários	-	-	-	-	-	-	-	-	-	-	-	-
Servidores recebidos à disposição de outras esferas de Governo	5.068,60	5.068,60	5.068,60	5.068,60	5.068,60	5.068,60	5.068,60	1.500,39	1.500,39	1.500,39	2.028,71	2.324,56
Servidores cedidos para outras esferas do Governo	1.236.757,95	1.232.761,82	1.205.538,47	874.527,92	825.250,20	1.103.101,41	1.027.349,00	907.722,50	864.948,67	940.031,14	964.069,55	1.388.539,44
Policiais civis e militares inativos que retornaram como temporários	-	-	-	-	-	-	-	-	-	-	-	-
Servidores recebidos à disposição de outras Unidades Gestoras	-	-	-	-	-	-	-	-	-	-	-	-
Conselheiros ou Conselheiros/JETON com ônus ao Poder Executivo	-	-	-	-	-	-	-	-	-	-	-	-
Pagamentos a vínculos encerrados no ano anterior	-	-	-	-	-	-	-	-	-	-	-	-
Jovem Aprendiz	-	-	-	-	-	-	-	-	-	-	-	-
Servidores cedidos para outras Unidades Gestoras	-	-	-	-	-	-	-	-	-	-	-	-
<b>TOTAL DO ÓRGÃO</b>	<b>19.695.941,79</b>	<b>20.852.302,42</b>	<b>20.918.314,19</b>	<b>20.948.887,46</b>	<b>20.823.861,86</b>	<b>21.037.508,51</b>	<b>21.103.499,55</b>	<b>21.217.388,93</b>	<b>20.830.002,46</b>	<b>20.996.859,75</b>	<b>23.033.219,24</b>	<b>28.548.498,13</b>

SIGRH / SC – Sistema Informatizado de Gestão de Recursos Humanos de Santa Catarina

Funcionalidade: GERACAO DE ARQUIVOS



**3.3.3 QUADRO DE PESSOAL DA UNIDADE GESTORA – MENSAL - QUANTIDADE (Anexo V, Item III, Alínea “A”)**

Ano:2018 Orgão: EMP DE PESQ AGROP E EXT RURAL DE SC Qtd. Mensal: Quantitativo mensal Financiamento Mensal:(BRUTO + PATRONAIS) - ADIANT. 13º SAL.

<b>Vínculo</b>	<b>JAN</b>	<b>FEV</b>	<b>MAR</b>	<b>ABR</b>	<b>MAI</b>	<b>JUN</b>	<b>JUL</b>	<b>AGO</b>	<b>SET</b>	<b>OUT</b>	<b>NOV</b>	<b>DEZ</b>
Agentes Públicos Cíveis Ativos ocupantes de Cargo Público	0	0	0	0	0	0	0	0	0	0	0	0
Agentes Públicos Cíveis Ativos ocupantes de Emprego Público	1726	1724	1723	1742	1742	1736	1733	1731	1731	1728	1728	1724
Agentes Públicos Militares Ativos	0	0	0	0	0	0	0	0	0	0	0	0
Membros ativos de Poder ou Órgão	0	0	0	0	0	0	0	0	0	0	0	0
Agentes Políticos com Mandato Eletivo	0	0	0	0	0	0	0	0	0	0	0	0
Servidores ocupantes de cargo/emprego em comissão com vínculo efetivo com o Estado	0	0	0	0	0	0	0	0	0	0	0	0
Servidores ocupantes de cargo/emprego em comissão sem vínculo efetivo com o Estado	0	0	0	0	3	3	3	3	3	3	3	3
Servidores contratados por tempo determinado	0	0	0	0	0	0	0	0	0	0	0	0
Estagiários	0	0	0	0	0	0	0	0	0	0	0	0
Servidores recebidos à disposição de outras esferas de Governo	2	2	2	2	2	2	1	1	1	1	1	1
Servidores cedidos para outras esferas do Governo	82	82	80	60	60	64	64	64	64	65	65	69
Policiais civis e militares inativos que retornaram como temporários	0	0	0	0	0	0	0	0	0	0	0	0
Servidores recebidos à disposição de outras Unidades Gestoras	0	0	0	0	0	0	0	0	0	0	0	0
Conselheiros ou Conselheiros/JETON com ônus ao Poder Executivo	0	0	0	0	0	0	0	0	0	0	0	0
Pagamentos a vínculos encerrados no ano anterior	0	0	0	0	0	0	0	0	0	0	0	0
Jovem Aprendiz	0	0	0	0	0	0	0	0	0	0	0	0
Servidores cedidos para outras Unidades Gestoras	0	0	0	0	0	0	0	0	0	0	0	0
<b>TOTAL DO ÓRGÃO</b>	<b>1810</b>	<b>1808</b>	<b>1805</b>	<b>1804</b>	<b>1807</b>	<b>1805</b>	<b>1801</b>	<b>1799</b>	<b>1799</b>	<b>1797</b>	<b>1797</b>	<b>1797</b>

SIGRH / SC – Sistema Informatizado de Gestão de Recursos Humanos de Santa Catarina  
Funcionalidade: GERACAO DE ARQUIVOS

**3.3.4 DEMONSTRATIVO DE POSTOS DE TRABALHO NA UNIDADE GESTORA POR MEIO DE CONTRATOS DE TERCEIRIZAÇÃO DE SERVIÇOS (Anexo V, Item III, Alínea “B”)**

Discriminação dos Postos de Trabalho (por Categorias/Funções) (56)	MÊS/QUANTIDADE												Despesa Liquidada Anual
	Jan.	Fev.	Mar.	Abr.	Mai.	Jun.	Jul.	Ago.	Set.	Out.	Nov.	Dez.	
CAMAREIRA - 08 horas	3	3	3	3	3	3	3	3	3	3	3	3	
COPEIRA - 08 horas	2	2	2	2	2	2	2	2	2	2	2	2	
COZINHEIRA - 08 horas	24	24	24	24	24	24	24	24	24	24	24	24	
JARDINEIRO - 08 horas	2	2	2	2	2	2	2	2	2	2	2	2	
RECEPCIONISTA - 08 horas	6	6	6	6	6	6	6	6	6	6	6	6	
SERVENTE - 04 horas	7	7	7	7	7	7	7	7	7	7	7	7	
SERVENTE - 08 horas	60	60	60	60	60	60	60	60	60	60	60	60	
VIGILÂNCIA - 12 horas	11	11	11	11	11	11	11	11	11	11	11	11	
VIGILÂNCIA - 24 horas	2	2	2	2	2	2	2	2	2	2	2	2	
ZELADOR - 08 horas	6	6	6	6	6	6	6	6	6	6	6	6	
<b>Total</b>	2	2	2	2	2	2	2	2	2	2	2	2	R\$ 13.345.907,60

NOTAS: (56) Refere-se à quantidade de Postos de Trabalho e não à quantidade de pessoas que ocupam esses postos. Exemplo: um posto de trabalho de vigilante poderá ser ocupado por mais de uma pessoa em função da jornada de trabalho, mas deve ser informado apenas como um posto. Deve ser informada a posição do último dia de cada mês. Deve ser informado os postos de trabalho por categoria/função (atividade contratada). Exemplo: recepcionista, digitador, servente, copeira etc. Na Despesa Liquidada Anual preencher o somatório das despesas do exercício de todos os postos, sendo facultativo o preenchimento do valor anual de cada posto.

**3.3.5 REMUNERAÇÃO ANUAL PAGA A MEMBROS DE DIRETORIA, CONSELHO DE ADMINISTRAÇÃO, CONSELHO FISCAL DA UNIDADE GESTORA (Anexo V, Item III, Alínea "D")**

Cargo	Remuneração/Jeton (62) (63)	Bônus (64)	Participação no Lucro (65)	Exercício:	2018
				Outros (66)	Despesa Total Anual (67)
Conselho de Administração:					
Conselheiro (Secretário da Agricultura)	---	---	---	---	---
Conselheiro (Presidente da Embrapa)	---	---	---	---	---
Conselheiro (Superintendente da FAESC)	---	---	---	---	---
Conselheiro (Superintendente da FETAESC)	---	---	---	---	---
Conselheiro (Superintendente da OCESC)	---	---	---	---	---
Conselheiro (Superintendente Federal do MAPA)	---	---	---	---	---
Conselheiro (Representante dos Empregados)	---	---	---	---	---
Diretoria:					
Diretor Presidente	R\$ 53.300,00	---	---	---	R\$ 53.300,00
Diretor Administrativo/Financeiro	R\$ 33.600,00	---	---	---	R\$ 33.600,00
Diretor de Ciência, Tecnologia e Inovação	R\$ 33.600,00	---	---	---	R\$ 33.600,00
Diretor de Extensão Rural e Pesca	R\$ 33.600,00	---	---	---	R\$ 33.600,00
Diretor de Desenvolvimento Institucional	R\$ 33.600,00	---	---	---	R\$ 33.600,00
Conselho Fiscal:					
Conselheiro (Embrapa)	R\$ 5.600,00	---	---	---	R\$ 5.600,00
Conselheiro (Estado de SC)	R\$ 5.600,00	---	---	---	R\$ 5.600,00
Conselheiro (Estado de SC)	R\$ 6.300,00	---	---	---	R\$ 6.300,00
Conselheiro Suplente (Embrapa)	---	---	---	---	---
Conselheiro Suplente (Estado de SC)	R\$ 700,00	---	---	---	R\$ 700,00
Conselheiro Suplente (Estado de SC)	---	---	---	---	---
<b>Total</b>	<b>R\$ 205.900,00</b>				<b>R\$ 205.900,00</b>
				<b>Exercício:</b>	<b>2018</b>

NOTAS: \* Consideradas apenas as remunerações extras relativas ao exercício da função. Não estão consideradas aqui, portanto, qualquer outro tipo de remuneração adquirida ao longo da carreira dos colaboradores.

### 3.3.6 QUALIFICAÇÃO DA FORÇA DE TRABALHO

A Epagri possui um corpo funcional com formação acima da média para empresas públicas. Dos 1743 empregados 15% estão com mestrado, doutorado e pós-doutorado. Vale lembrar ainda que os números apresentados, não representam ainda os mestrandos, doutorandos e colaboradores que estão em fase de andamento de seus cursos.

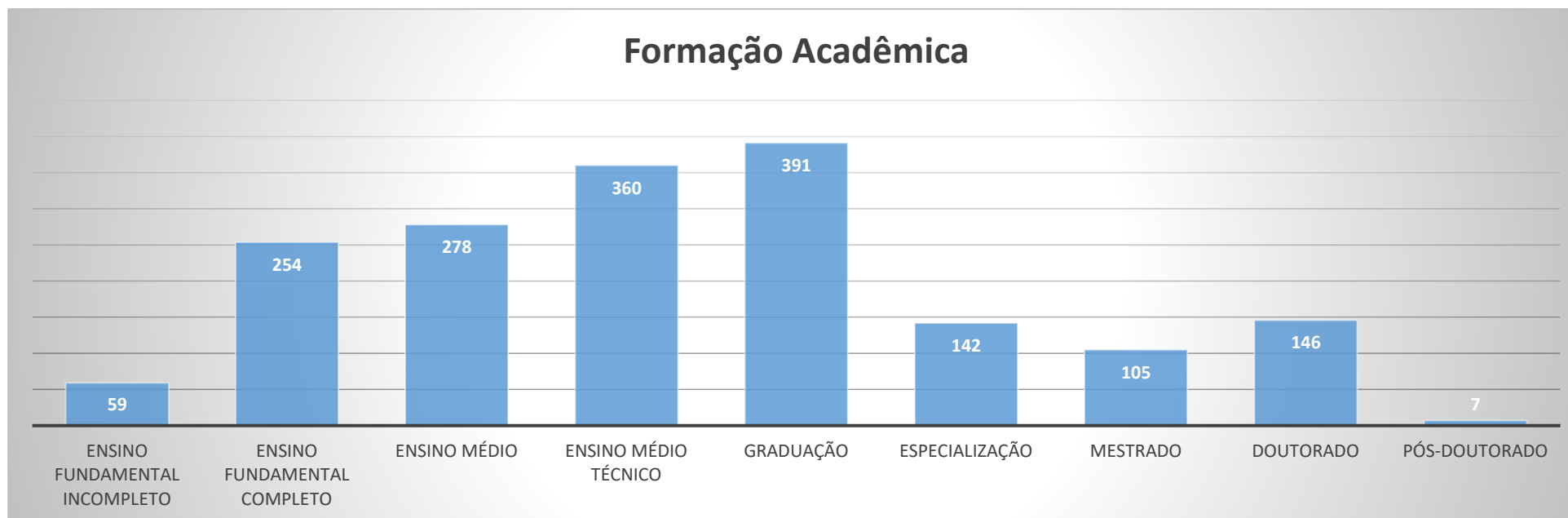

\*Dados de 17/01/2019.

### 3.3.7 POLÍTICA DE CAPACITAÇÃO E TREINAMENTO DE PESSOAL

Um dos grandes diferenciais da EPAGRI é a qualificação de seu corpo técnico. Investindo no desenvolvimento contínuo dos seus empregados a empresa consegue atender a sua missão e visão, entregando para a sociedade um serviço de excelência.

Em dezembro de 2016, a EPAGRI apresentou ao governo do estado a proposta de um programa de desenvolvimento profissional, que foi aprovado e implantado em janeiro do ano seguinte.

O programa de desenvolvimento é composto por três grandes processos. O primeiro deles, de capacitação contínua, é composto por 3 áreas de formação (corporativa, técnica e comportamental).

Anualmente, a empresa oferece a todos os seus empregados uma capacitação voltada ao desenvolvimento profissional e pessoal. O segundo, de pós-graduação, prevê a participação de colaboradores em cursos de especialização, mestrado e doutorado. Por fim, o processo pós-doutorado/pesquisador visitante, voltado para os já doutores da empresa, visa desenvolver novas competências, atualização de conhecimento e/ou estabelecimento de vínculos de colaboração para fortalecimento de redes e equipes.

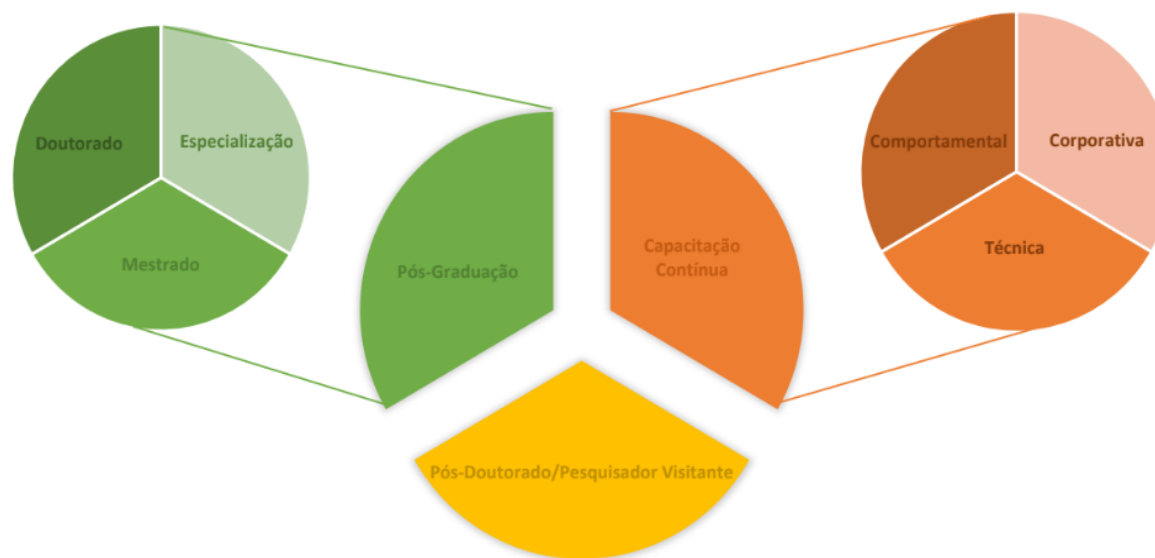

### 3.3.8 INDICADORES GERENCIAIS SOBRE RECURSOS HUMANO

#### a) *Taxa de Absenteísmo dos Servidores*

A taxa de Absenteísmo gira em torno de 14 % anualmente, considerando ausências por motivo de saúde, licenças maternidade e paternidade, suspensões e faltas injustificadas..

### 3.4 GESTÃO DO PATRIMÔNIO E INFRAESTRUTURA

#### 3.4.1 GESTÃO DO PATRIMÔNIO IMOBILIÁRIO

Presente em praticamente todos os municípios do estado, a Epagri possui uma complexa estrutura para atender as demandas da área de pesquisa e extensão, além da capacitação de seus colaboradores. Além de 294 escritórios municipais utilizados para execução dos serviços de extensão, a Epagri conta ainda com diversas unidades (dentre elas algumas alugadas e outras utilizadas através de convênios) que se tratam de um bem valioso para a empresa:

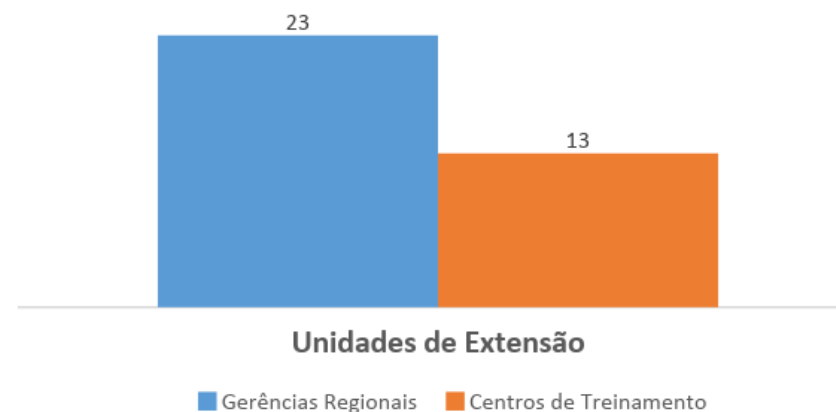
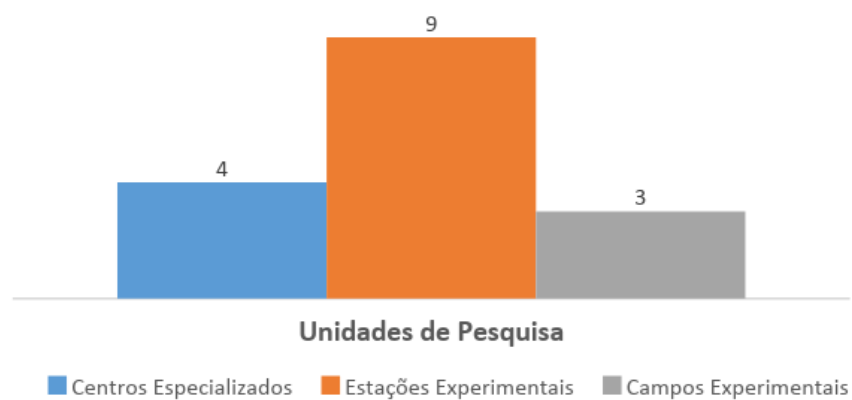

#### 3.4.2 INFORMAÇÕES SOBRE IMÓVEIS LOCADOS DE TERCEIROS

A Epagri possui 27 imóveis alugados de terceiros em diferentes regiões do Estado.



### 3.4.3 GESTÃO DA FROTA DE VEÍCULOS

#### 3.4.3.1 CUSTO OPERACIONAL

Combustível	Peças	Mão de Obra	Óleo Lubrifi- cante	Pneus	Outros	Total
1.922.456,05	455.658,28	317.381,91	75.690,96	87.670,16	77.162,07	2.936.019,43

#### 3.4.3.2 IDADE DA FROTA

Ano de Fabricação dos Veículos	Número de veículos
Veículos com + de 15 anos	61
Veículos de 6 a 10 anos	540
Veículos de 11 a 15 anos	110
Veículos até 5 anos	242
<b>TOTAL</b>	<b>953</b>



---

#### **3.4.4 GESTÃO DA TECNOLOGIA DA INFORMAÇÃO (TI)**

A Gestão da Tecnologia da Informação da empresa é de responsabilidade do Departamento Estadual de Gestão da Tecnologia da Informação – DEGTI. Subordinado à Diretoria Administrativa Financeira, que é responsável por coordenar, integrar, articular, orientar e viabilizar os processos e as soluções corporativas em tecnologia da informação (TI) para a Empresa de Pesquisa Agropecuária e Extensão Rural de Santa Catarina - Epagri, de modo a torná-la mais ágil e competitiva.

##### **1. Investimentos e custeio de 2018**

Em 2018 os investimentos e custeio de TIC foram na ordem de R\$ 9.185.137,83, assim divididos:

- a) Hardware R\$ 6.471.852,81
- b) Sistemas R\$ 2.713.285,02

Sobre o valor de R\$ 9.185.137,83, foram utilizados R\$ 2.010.306,09 para investimentos. Os investimentos foram tanto de hardware como de software/sistemas, sendo adquiridos computadores de mesa, switch, access point, servidores de banco de dados, licenças de software de virtualização, licenças de Windows 10, controladora wireless e desenvolvimento/manutenção de sistemas de informação.

Os gastos com custeio foram de R\$ 7.174.831,74 e correspondem em serviços tais como capilaridade Rede do Governo (internet, provimento, backbone, telefonia), sistemas contratados como serviço, serviços de impressão, contrato de manutenção e suporte de informática.

##### **2. Atendimento interno - chamados**

No ano de 2018, o Departamento de Gestão da Tecnologia da Informação realizou mais de 4.000 atendimentos, solicitados pelos empregados através da ferramenta de abertura e acompanhamento de chamados. O sistema foi desenvolvido internamente pela equipe de Desenvolvimento de Sistemas da DEGTI e tem por objetivo medir e monitorar o nível de atendimento de departamento. Destes 4.000 atendimentos, 79% foram para atendimento e solução em computadores e softwares e o restante dos atendimentos foram para resolver problemas de redes, telefonia e serviços gerais.

##### **3. Desenvolvimento de sistemas**

No ano de 2018, além de todos os sistemas já existentes na Epagri, foi desenvolvido internamente o Sistema de Laudos, Selaudo, sistema utilizado para registro de laudos técnicos emitidos para produtores e outros beneficiários, visando a sua identificação, monitoramento financeiro e mensuração desse tipo de serviço prestado a sociedade.

Ainda em 2018, no Epagri MOB, aplicativo desenvolvido para o público externo e disponível para download em Androids e iPhones, foi adicionada a função "Minha Epagri". Esta nova funcionalidade dá ao beneficiário a possibilidade de abrir chamados de atendimento para os extensionistas rurais e visualizar o seu prontuário de atendimento.

Também no ano de 2018, foram implementados diversos painéis gerenciais, utilizando técnicas de inteligência nos negócios (BI), com a ferramenta PowerBI da Microsoft. Inicialmente, estes painéis atendem algumas demandas da Diretoria Administrativa Financeira, do Departamento de Gestão de Pessoas e de atividades finalísticas da empresa como Crédito Rural e demais indicadores.





## 4 TRANSFERÊNCIAS DE RECURSOS

A unidade não realizou transferência de recursos a terreiros no exercício de 2018.

## 5 LICITAÇÕES E CONTRATOS (Anexo V, item V, alínea a)

### 5.1 VALORES ANUAIS DE LICITAÇÕES E CONTRATOS POR MODALIDADE (atualizado 2018)

#### 5.1.1 CONTRATAÇÕES POR MODALIDADE - UNIDADE GESTORA (ANEXO V, ITEM V, ALÍNEA "A")

Modalidade/Forma	Despesa Liquidada Anual			Exercício:	2018
	Obras e Serviços de Engenharia (A)	Compras (B)	Contratação de Serviços (C)	Total Anual: (A + B + C)	
Concorrência	0,00	0,00	4.778.463,02	4.778.463,02	
Concurso	0,00	0,00	0,00	0,00	
Convite	0,00	0,00	0,00	0,00	
Dispensa de Licitação	0,00	996.439,15	928.496,11	1.924.935,26	
Dispensa de Licitação por Valor	0,00	690.838,46	491.093,97	1.181.932,43	
Licitação Inexigível	0,00	105.268,90	206.435,15	311.704,05	
Pregão Eletrônico	0,00	4.513.552,17	5.898.799,20	10.412.351,37	
Pregão Presencial	204.608,62	5.183.890,68	2.491.536,22	7.880.035,52	
Tomada de Preços	410.907,91	3.998,14	0,00	414.906,05	
<b>Total</b>	<b>615.516,53</b>	<b>11.493.987,50</b>	<b>14.794.823,67</b>	<b>26.904.327,70</b>	

## 5.2 ÓRGÃO DE IMPRENSA OFICIAL

Diário Oficial do Estado de Santa Catarina.

---

## 6 CONTROLE INTERNO (Anexo V, Item VI)

Durante o exercício de 2018, houve evolução no quadro de auditores internos, com o ingresso de 02 (dois) empregados remanejados para essa função. A AUD/EPAGRI no exercício de 2018 teve incorporado a seus quadros funcionais dois novos membros: o advogado Patrício Borba Neto, matric. 05340-6 que passou a responder pelo setor e a administradora Angela Medeiros Viana Carvalho, matric. 05298-1. Houve, ainda, a reestruturação física do local da auditoria que passou a ter seu expediente junto ao segundo andar do edifício sede da EPAGRI junto ao DEGETI

Em que pese o aumento nos quadros de auditores, esse setor ainda carece de quadros funcionais que permitam uma melhor atuação sobretudo nas áreas contábeis e finalísticas. Há que se mencionar, ainda, a atuação da AUD/EPAGRI na elaboração e atualização de vários dos normativos internos em especial o *“Manual Operativo do RILC/EPAGRI”* elaborado em parceria com o Departamento Jurídico e o novo *“Regulamento Interno de Utilização de Veículos Automotores da EPAGRI”* esse em fase de parecer jurídico final no DJUR.

Com o incremento nos quadros da auditoria interna, essa pôde realizar alguns trabalhos pontuais relativos ao controle interno, quais sejam:

1. Requerimentos de registro cadastral, revalidação e concessão de certificado junto à Polícia Federal e Exército Brasileiro para uso de produtos químicos pelas unidades de pesquisa de Epagri;

Análise e acompanhamento de procedimentos da apuração simplificada de responsabilidade quanto a sinistros automobilísticos envolvendo o veículo FORD/Fiesta – MJI-0668

Recomendação: isenção de responsabilidade do condutor por elementos circunstanciais do momento do acidente;

2. Sindicância visando apuração de responsabilidade quanto aos danos causados ao veículo FORD/Ranger – MGF-1915

Recomendação: isenção de responsabilidade do condutor por elementos circunstanciais do momento do acidente

3. Análise do processo SPGe- 3304/2018 referente aos alugueis em atraso referente à locação de espaço para guarda de embarcação pertencente à Epagri, em Florianópolis/SC.

Recomendação: pagamento dos valores em débito e maior atenção por parte da diretoria quanto ao regular tramite dos processos de contratação e pagamento.

No exercício de 2018, a AUD/EPAGRI procedeu à execução de quatro relatórios a pedido da Diretoria Executiva da Epagri, sendo um deles ainda na fase de análise documental, quais sejam:

1. Relatório de Auditoria nº 001/2018

Escopo: Diagnóstico das despesas realizadas por meio de dispensa de licitação em razão do pequeno valor pelas unidades regionais durante o período de janeiro a maio de 2018

Cronograma: Os trabalhos de auditoria foram iniciados em junho/2018 e o relatório definitivo foi emitido em agosto/2018.

Equipe Técnica: Todos os membros da AUD/EPAGRI

2. Relatório de Auditoria nº 002/2018



Escopo: Verificação do preenchimento dos requisitos elencados no Decreto Estadual nº 1025/2017 que instituiu os grupos de trabalho para definir os parâmetros para o acesso às informações da EPAGRI por meio de Portal de Transparência disponível na internet no endereço [transparencia.epagri.sc.gov.br](http://transparencia.epagri.sc.gov.br) a pedido da Diretoria de Administrativo Financeira da EPAGRI, conforme solicitação constante do M.DEX nº 121 de 13 de agosto de 2018.

Cronograma: Os trabalhos de auditoria foram iniciados em agosto/2018 e o relatório definitivo foi emitido em setembro/2018.

Equipe Técnica: Todos os membros da AUD/EPAGRI

3. Relatório de Auditoria nº 003/2018

Escopo: apresentação das atividades no período de 2009 à 2018

Cronograma: Os trabalhos de auditoria foram iniciados e concluídos em outubro/2018

Equipe Técnica: Todos os membros da AUD/EPAGRI

Os profissionais da Auditoria Interna efetuaram o monitoramento, junto às unidades regionais, tanto de pesquisa quanto de extensão da EPAGRI, do atendimento das diligências e da implementação das recomendações e determinações dos órgãos de controle e das auditorias realizadas pela própria equipe da Auditoria Interna.

O Objetivo principal de tal ação é garantir que as unidades respondam as diligências e atendam as solicitações de auditoria nos prazos determinados, e procedam a atualização das providências tomadas para sanar as impropriedades ou irregularidades apontadas tanto pelos órgãos do sistema de controle interno e externo como pela Auditoria Interna.

A AUDI ainda realizou diversas atividades de orientação e assessoramento às Gerências Estaduais, Gerências Regionais, Estações Experimentais, Centros de Treinamento e Centros Especializados por meio de reuniões, atendimentos por telefone, via e-mail e correspondências internas.

---

## **7 CONTRATO DE GESTÃO** (Anexo V, Item VII)

**A unidade gestora não possui contratos de gestão vigentes.**

---

## **8 TERMOS DE PARCERIA** (ANEXO V, Item VIII)

**A unidade gestora não possui contratos de termos de parceria vigentes.**



## 9 ORÇAMENTO DE 2019

### 1.1. Orçamento Operacional

#### 44023 - Empresa de Pesquisa Agropecuária e Extensão Rural de Santa Catarina S.A.

Subação	LOA 2019
12965 - Capacitação profissional dos agentes públicos - EPAGRI	834.705
2117 - Assistência técnica e extensão rural e pesqueira - EPAGRI	9.372.116
2171 - Capacitação de beneficiários do Meio Rural e Pesqueiro - EPAGRI	9.848.174
2206 - Pesquisa agropecuária - EPAGRI	10.626.890
3698 - Administração e manutenção dos serviços administrativos gerais - EPAGRI	9.668.942
3715 - Manutenção e modernização dos serviços de tecnologia da informação e comunicação - EPAGRI	7.113.781
890 - Administração de pessoal e encargos sociais - EPAGRI	317.967.786
<b>Total Geral</b>	<b>365.432.394</b>

### 1.2. Orçamento de Investimentos

SUBAÇÃO	FONTES DE RECURSO	ORÇAMENTO 2019
2117 - Assistência técnica e extensão rural	0.2.28	R\$ 851.415,00
	0.2.40	R\$ 108.721,00
2171 - Capacitação de beneficiários do Meio Rural e Pesqueiro	0.2.28	R\$ 851.414,00
	0.2.40	R\$ 136.884,00
	0.2.85	R\$ 290.000,00
3698 - Administração e manutenção dos serviços administrativos gerais	0.2.40	R\$ 550.000,00
3715 - Manutenção e modernização dos serviços de tecnologia da informação e comunicação	0.2.40	R\$ 545.769,00
<b>TOTAL</b>		<b>R\$ 3.334.203,00</b>

Fonte: SIGEF

## 10 EPAGRI EM NÚMEROS

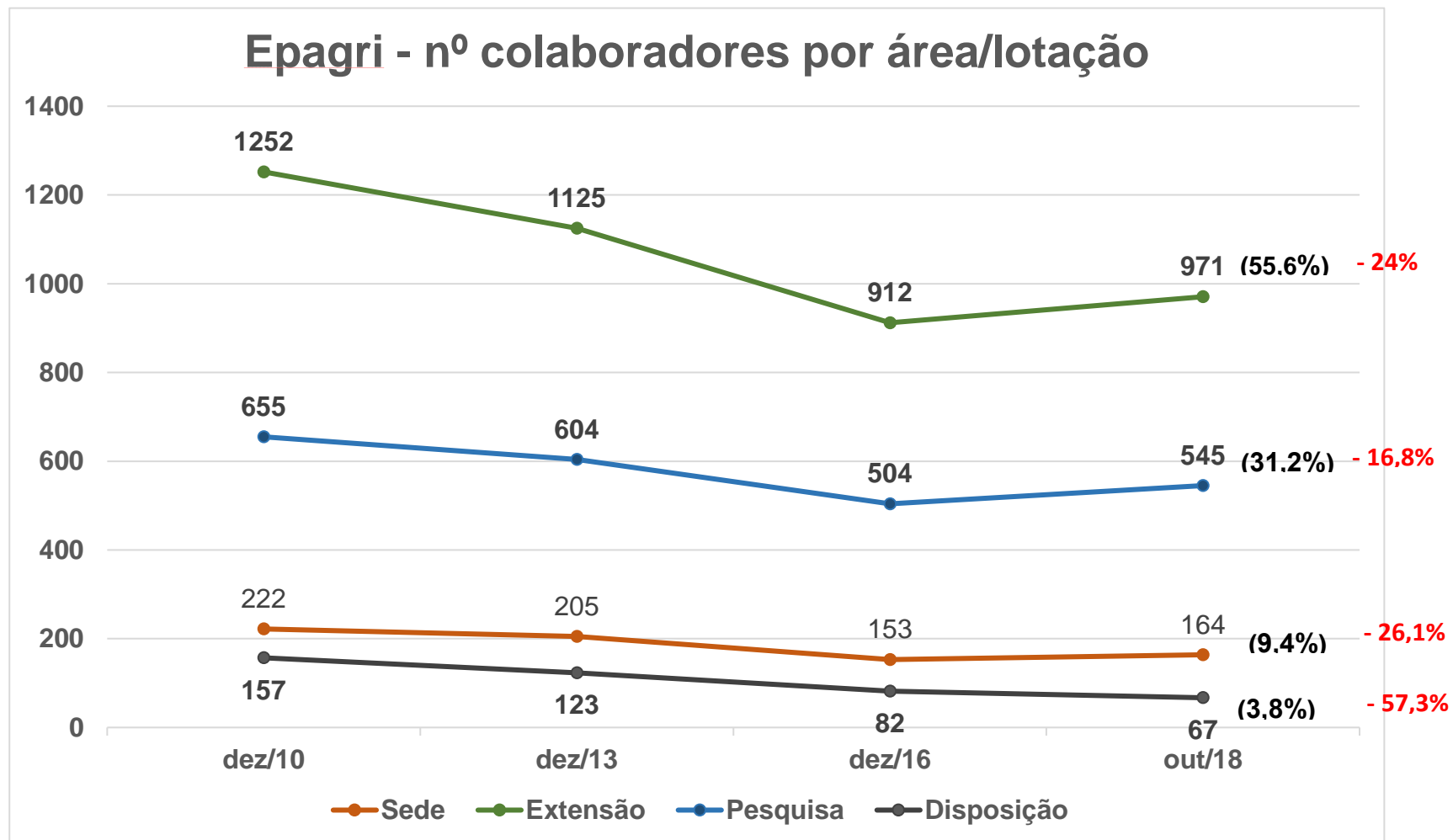

**CONTRATO DE GESTÃO AJUSTADO PARA 2019, COM BASE NA CONSULTORIA ROLAND BERGER**

OBJETIVO	INDICADOR	UNIDADE DE MEDIDA	META	
			ANO	VALOR
<b>Normatizar e otimizar a gestão técnica e administrativa para a consecução das atividades-fim da Epagri bem como estabelecer mecanismos para maximizar a profissionalização da organização.</b>	Retorno social	R\$	2019	5,10
	Participação de Funcionários da área meio	%	2019	28%
	Custo com pessoal X Custo operacional total	%	2019	88%
<b>Buscar a competitividade da agricultura catarinense frente a mercados globalizados, adequando os produtos às exigências dos consumidores.</b>	Novos cultivares e tecnologias	Unidade	2019	13
	Média de projetos correntes aplicados por pesquisador	Unidade	2019	1,2
	Publicações aplicadas por pesquisador	Unidade	2019	2,6
<b>Promover a melhoria da qualidade de vida do meio rural e pesqueiro.</b>	Capacitação de agricultores e pescadores*	%	2019	17,5%
	Cobertura de atendimento a agricultores**	%	2019	56,5%
	Participação de atividade de campo***	%	2019	50%

## BALANÇO SOCIAL

O Balanço Social utiliza metodologia que considera o custo da Empresa, as tecnologias produzidas e em uso, o que está sendo feito pela Epagri e o retorno para a sociedade.

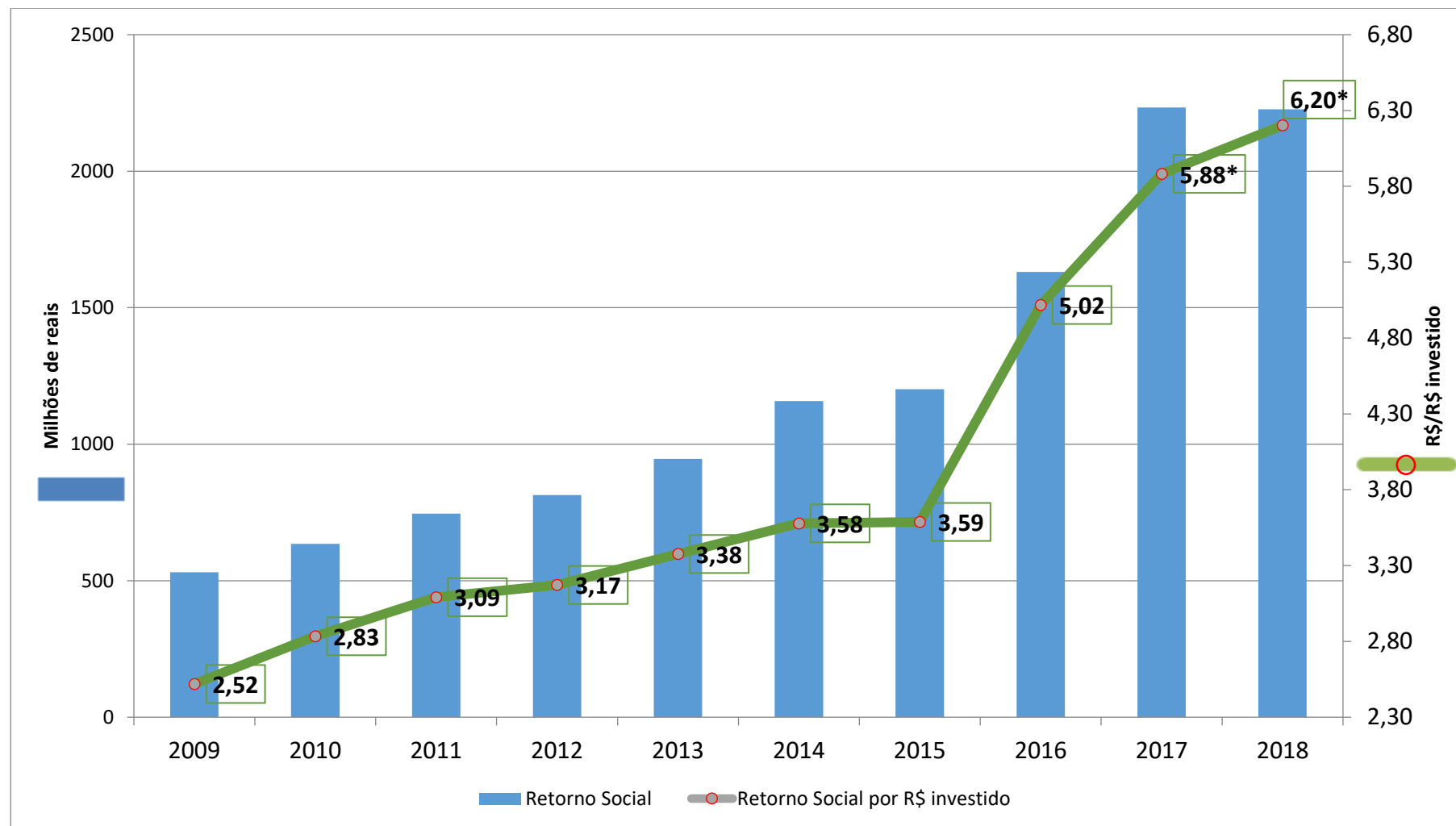

\* até 2016 o retorno social considerava o estado de Santa Catarina, a partir de 2017, todo o território nacional